

1 ClassDiagram - IM - AMF Statsbidrag

IM - AMF Statsbidrag
Owner: Rev. lab.: Status: Development

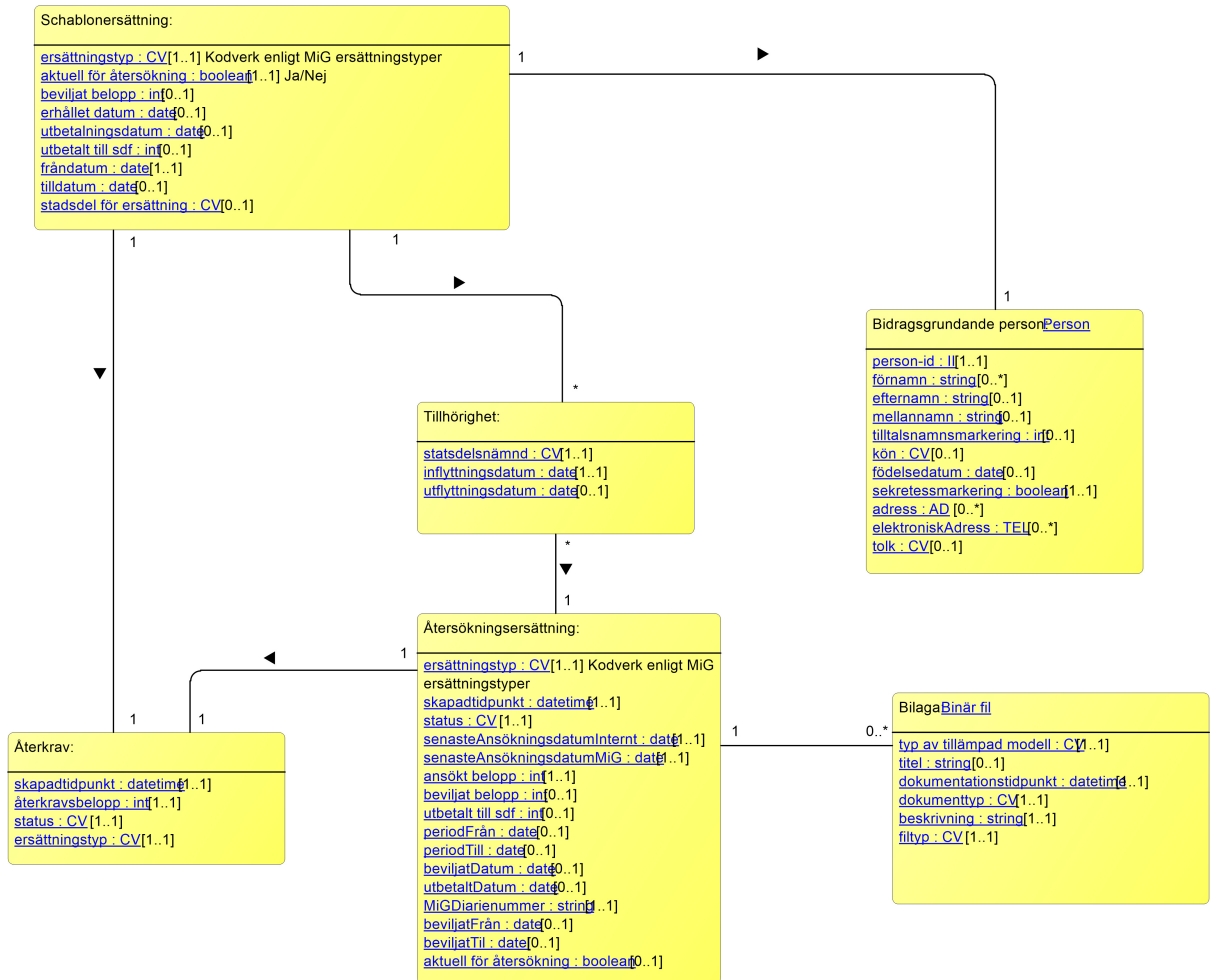

Schablonersättning

Beskrivning

Med statsbidrag menas ett ekonomiskt bidrag från stat till skild entitet. Mottagaren är en juridisk person i form av en organisation, exempelvis en kommun eller ett kommunägt aktiebolag eller en välgörenhetsorganisation.

beviljat belopp : int

Beskrivning

Ersättning som har beviljats av Migrationsverket

ersättningstyp : CV

Beskrivning

Kodverk enligt Migrationsverkets ersättningstyper gällande statlig ersättning
<https://www.migrationsverket.se/download/18.2bbf7de914c17a2ed2620b2/1579008753322/Ers%C3%A4ttningskoder%20f%C3%B6r%20kommuner.pdf>

fråndatum : date

Beskrivning Startdatum för ersättningen

utbetalt till sdf : int

Beskrivning

Den summa som har betalats ut utifrån den fördelning som gäller i fördelningsark

erhållet datum : date

Beskrivning Datum för när ersättningen erhölls

stadsdel för ersättning : CV

Beskrivning

Den stadsdelsnämnd som är mottagare av ersättning

tilldatum : date

Beskrivning Slutdatum för ersättningen

utbetalningsdatum : date

Beskrivning

Datum Migrationsverket betalat ut ersättningen

aktuell för återsökning : boolean

Beskrivning

Uppgift som säger om den enskilde är aktuell för återsökning

Tillhörighet

Beskrivning

Utkast: Avser om en person är tillhörande t.ex. en stadsdelsnämnd eller Stockholms kommun. En person kan även vara t.ex. vara tillhörig en etnisk eller religiös grupp eller en åldersgrupp.

utflyttningsdatum : date

Beskrivning

Det datum då den enskilde flyttat från kommunen

inflyttningsdatum : date

Beskrivning

Det datum då den enskilde flyttat till kommunen

statsdelsnämnd : CV

Beskrivning

Identifierare för statsdelsnämnd enligt VEDA

Bidragsgrundande person

Beskrivning

Förslag: En person kan vara bidragsgrundande om kriterierna för att ett bidrag är aktuellt är uppfyllda.

tilltalsnamnsmarkering : int

Beskrivning

Angivelse av tilltalsnamnsmarkering, som används för att markera vilket av de angivna förnamnen som är personens tilltalsnamn. Giltiga värden är 10-99 där den första siffran anger vilket av de angivna förnamnen som är tilltalsnamnet (1 motsvarar första namnet osv.) och den andra siffran anger det eventuella andra tilltalsnamnet om dubbelnamn är aktuellt. Om inte är den andra siffran 0.

tolk : CV

Beskrivning

Hur ska vi hantera tolkbehov? Ska vi tala om vilka språk genom observationer?

sekretessmarkering : boolean

Beskrivning

Angivelse av sekretessmarkering enligt Skatteverket.

födelsedatum : date

Beskrivning

Angivelse av vilket datum personen är född.

elektroniskAdress : TEL

Beskrivning

Angivelse av elektronisk adressinformation som en person har. Här avses även telefonnummer. Exempel är telefonnummer eller e-postadress.

adress : AD

Beskrivning

Angivelse av utdelningsadress för en person, exempelvis Storgatan 3, 459 33 Ljungskile

kön : CV

Beskrivning

Angivelse av vilket kön personen har enligt folkbokföringen.

mellannamn : string

Beskrivning Den enskilden mellannamn

efternamn : string

Beskrivning Den enskildes efternamn

förnamn : string

Beskrivning Den enskilden förnamn

person-id : II

Beskrivning

Angivelse av identitetsbeteckning som personen har oavsett om personen får, utreds inom eller är registrerad för att få socialtjänst (vanligtvis personnummer, samordningsnummer och dossiernummer).

Identifierare:

Personnummer = 1.2.752.129.2.1.3.1 (Skatteverket)

Samordningsnummer = 1.2.752.129.2.1.3.3 (Skatteverket)

Dossiernummer = <http://stockholm.se/identifierare/dossiernummer> (Migrationsverket)

Återkrav

Beskrivning

Information om att en återbetalning behöver ske.

ersättningstyp : CV

Beskrivning

Kod för återkrav enligt MiG kodverk, Ersättningskoder för kommuner

status : CV

Beskrivning

Kodverk för återsökningsstatus:

INITIERAD_TILL_SDF

UNDERLAG_FRAN_SDF_INKOMMEN

ATERSOKNING_BEGARD_MIG

ATERSAKNING_BEVILJAD

ATERSAKNING_UTBETALD_SDF

ATERSAKNING_AVSLAG_MIG

ATERSOKNING_KOMPLETTERING_MIG

ATERSAKNING_DELVIS_AVSLAG_MIG

ATERSAKNING_OVERKLAGAD

skapadtidpunkt : datetime

Beskrivning Datum när uppgiften registrerades Å-

återkravsbelopp : int

Beskrivning

Negativt belopp för ersättningstypen "Återkallande av ersättning"

Återsökningsersättning

Beskrivning

Statlig ersättning för flyktingar med varaktigt vårdbehov.

Regionen kan få ersättning för hälso- och sjukvårdskostnader för sådana personer som måste beredas varaktig vård ordinerad av läkare på grund av sjukdom eller funktionshinder, som fanns vid mottagandet i en kommun eller har ett direkt samband med situationen som skyddsbehövande. Vården måste bedömas ha en varaktighet i minst tre år.

MiGDiarienummer : string

Beskrivning

Diarienummer för beslutet Migrationsverket

periodTill : date

Beskrivning Slutdatum som ansökan avser

ansökt belopp : int

Beskrivning

Det belopp som ansökan avser baserat på underlag om kostnader för stadsdelen

senasteAnsökningsdatumMiG : date

Beskrivning

Det datum då ansökan senast ska vara hos Migrationsverket

skapadtidpunkt : datetime

Beskrivning Datum då återsökning initierades av AMF

utbetaltDatum : date

Beskrivning

Datum när AmF betalar ut ersättningen till sdf

beviljatTil : datel

Beskrivning Slutdatum för beviljad ersättning

status : CV

Beskrivning

Kodverk för återsökningsstatus:
INITIERAD_TILL_SDF
UNDERLAG_FRAN_SDF_INKOMMEN
ATERSOKNING_BEGARD_MIG
ATERSAKNING_BEVILJAD
ATERSAKNING_UTBETALD_SDF
ATERSAKNING_AVSLAG_MIG
ATERSOKNING_KOMPLETTERING_MIG
ATERSAKNING_DELVIS_AVSLAG_MIG
ATERSAKNING_OVERKLAGAD

beviljat belopp : int

Beskrivning

Erhållen ersättning från MiG, enligt beslut från MiG

senasteAnsökningsdatumInternt : date

Beskrivning

Det datum då underlagen ska avara inför ansökan till Migrationsverket

periodFrån : date

Beskrivning Startdatum som ansökan avser

beviljatDatum : date

Beskrivning

Det datum Migrationsverket har beviljar ersättningen

utbetalt till sdf : int

Beskrivning Summan som utbetalats till sdf

aktuell för återsökning : boolean

Beskrivning

Uppgift som säger om den enskilde är aktuell för återsökning

beviljatFrån : date

Beskrivning Startdatum för beviljad ersättning

Bilaga

Beskrivning Bilagd handling

beskrivning : string

Beskrivning Beskrivning av bilaga

typ av tillämpad modell : CV

Beskrivning Typ av tillämpad modell

titel : string

Beskrivning Titel på bilagan

dokumenttyp : CV

Beskrivning Typ av dokument

dokumentationstidpunkt : datetime

Beskrivning Tidpunkt då bilagan dokumenterades

filtyp : CV

Beskrivning Bilagans filtyp