

Från: David Cileg <david.cileg@stockholm.se>

Skickat: den 9 januari 2025 09:34

Till: Lisa Westman <lisa.westman@edu.stockholm.se>

Kopia: Funktion IDR Idrott <idrott@stockholm.se>

Ämne: Dnr: 1.5.2/2024/3106 SV: För åtgärd: Expediering av beslut - Medborgarförslag om simhall i Midsommarkransen

Hej Lisa!

Tack för era fina ritningar och förslag!

Att bygga en helt ny simhall kostar generellt väldigt mycket pengar och tar upp en hel del plats. För att bygga enligt förslaget måste det dessutom till en ny detaljplan med idrottsändamål. Tyvärr finns varken utrymme eller budget för en ny simhall i Midsommarkransen.

Däremot planerar vi att renovera Västertorps sim- och idrottsvall. Då kommer det bl.a. finnas en ny modern äventyrsdel, nya undervisningsbassänger och en ny 50m-bassäng.

Den förväntas preliminärt bli klar 2030 och är ju bara 15 minuter bort med buss eller tunnelbana.

Ha en fortsatt trevlig vecka!

Med vänlig hälsning,
David Cileg, Planerare

Idrottsförvaltningen, Planeringsenheten

Besöksadress; Palmfeltsvägen 5, 121 62 Johanneshov

Telefon: 08-508 27 610

E-post: david.cileg@stockholm.se



**Stockholms
stad**

Information om behandling av personuppgifter

Inom Stockholms stad är det respektive nämnd eller styrelsen i det bolag som hanterar personuppgifterna, som är personuppgiftsansvarig. På start.stockholm/dataskydd hittar du information om stadens behandling av personuppgifter.

Från: Funktion SD22 Hägersten-Älvsjö officiella brevlåda <hagersten-alvsjo@stockholm.se>

Skickat: den 20 december 2024 10:42

Till: Lisa Westman <lisa.westman@edu.stockholm.se>; Funktion IDR Idrott <idrott@stockholm.se>

Ämne: Expediering av beslut - Medborgarförslag om simhall i Midsommarkransen

Hej

Stadsdelsnämnden beslutade på sammanträdet 19 december 2024 att översända medborgarförslag om simhall i Midsommarkransen till idrottsnämnden.

Notera att berörd nämnd inte infört möjligheten att lämna medborgarförslag på samma sätt som stadsdelsnämnderna. Idrottsnämnden avgör därför på vilket sätt ditt förslag kommer att besvaras. Vid frågor kan du kontakta dem på e-post idrott@stockholm.se

Med vänlig hälsning

Camilla Höglund
nämndsekreterare

Hägersten-Älvsjö stadsdelsförvaltning

Box 490

129 04 Hägersten

Besöksadress: Telefonvägen 30, plan 9

08-508 22 000

hagersten-alvsjo@stockholm.se

start.stockholm



Information om behandling av personuppgifter

Inom Stockholms stad är det respektive nämnd eller styrelsen i det bolag som hanterar personuppgifterna, som är personuppgiftsansvarig. På hemsidan start.stockholm/dataskydd hittar du information om stadens behandling av pers

Inkommen 2024-10-01

HA 2024/679

Midsommarkransen 2024-09-19

Simma är livsviktigt – även i Midsommarkransen

Tänk om din skola skulle behöva åka tunnelbana varje vecka för att lära sig något livsviktigt. Hade det inte varit bättre med en simhall i Midsommarkransen? Då slipper skolorna i området kostnaden för resa, det gör även alla som bor här i Midsommarkransen. Barnen behöver inte heller vänta så länge för att få simma. I Midsommarkransen finns det nämligen många skolor, bara när vi tänker efter så kommer vi på minst 7 stycken. Tänk då vad många hundra barn som skulle gynnas av simhallen. Därför tycker vi att en simhall ska byggas i Midsommarkransen.

För det första så behöver man inte åka lika långt för att lära sig simma. Det skulle ta mycket kortare tid att ta sig till simhallen om den låg nära. Dessutom kan man spara pengar på att inte behöva tanka sin bil eller betala för kollektivtrafik. För det andra så kommer fler att kunna lära sig simma då simhallen ligger närmare. Dessutom är det livsviktigt att kunna simma i Sverige då det finns mycket vatten här, ju mer vatten desto större risk att ramla i och drunkna. För det tredje så underlättar simhallen för skolor eftersom de inte behöver åka kollektivt. Dessutom kanske skolan inte har tillräckligt med personal som kan resa med eleverna. Slutligen så kan skolorna lägga mer tid på simning än på att resa.

Alltså det vi vill få fram är att många bor i området och det kostar ganska mycket att både betala för inträde till simhallen och för kollektivtrafiken. Så vi vill att det byggs en simhall här i Midsommarkransen så det blir bättre för både skolan och för barnen i området. Att lära sig simma är livsviktigt, även i Midsommarkransen!

Hälsningar 5C på Midsommarkransens skola

Kontaktuppgifter

Årskurs 5C - Lisa Westman

Midsommarkransens grundskola

Bäckvägen 1

126 47 Hägersten

Lisa.westman@edu.stockholm.se

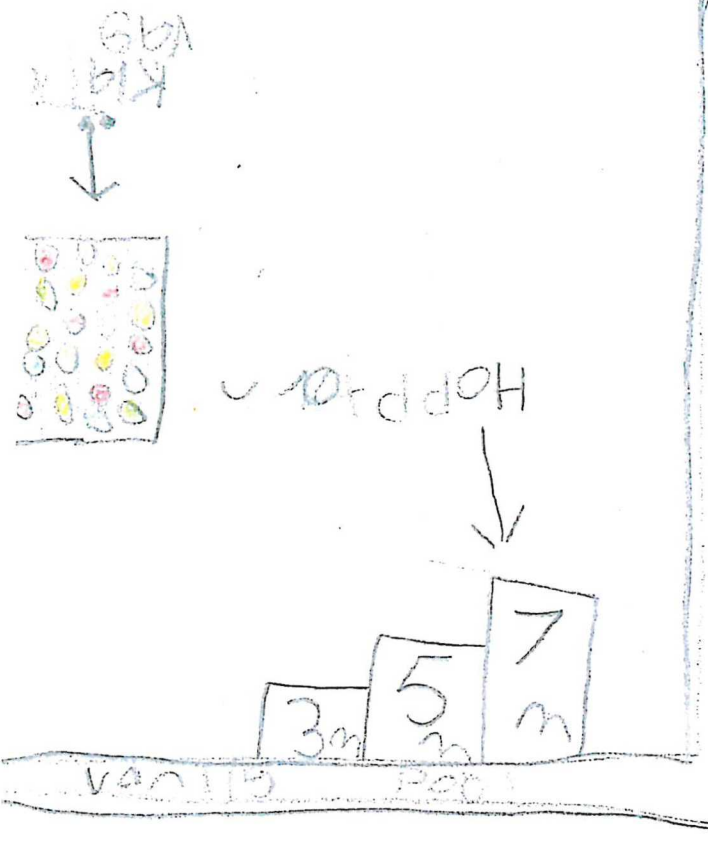

1 Döhr

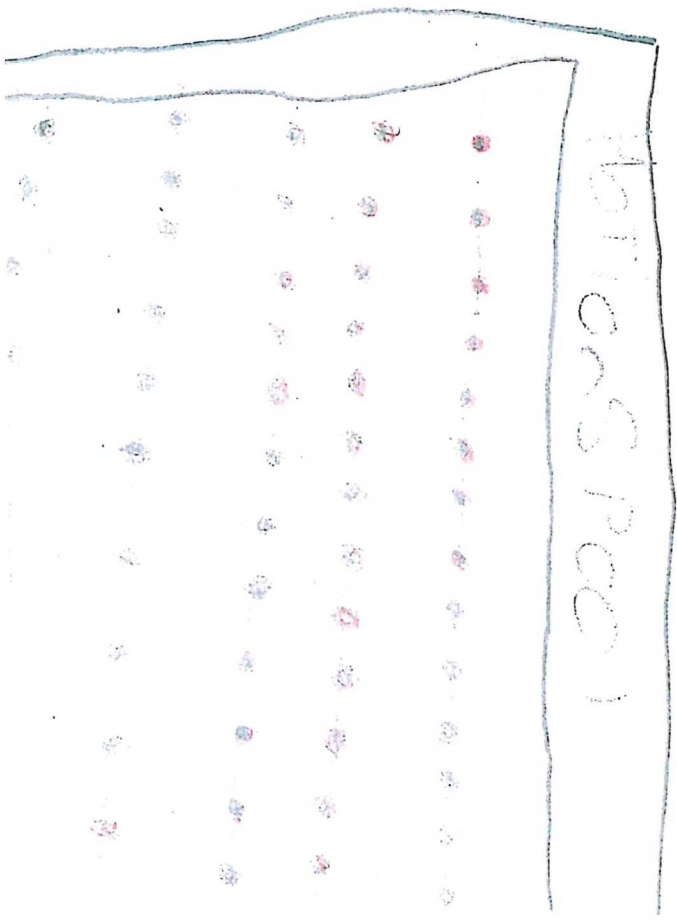
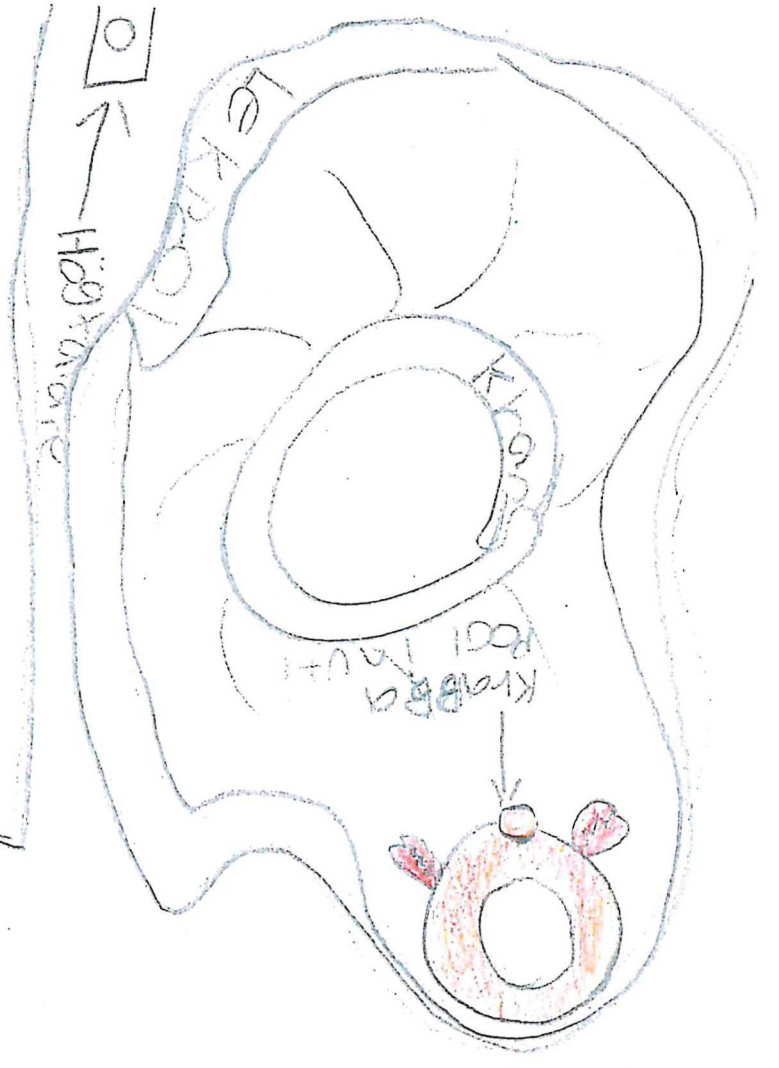

Umklekabine
KIOSK
Innere
Umklekabine
Rutschkang
UT

Kom KCM
igen v. air
bawah

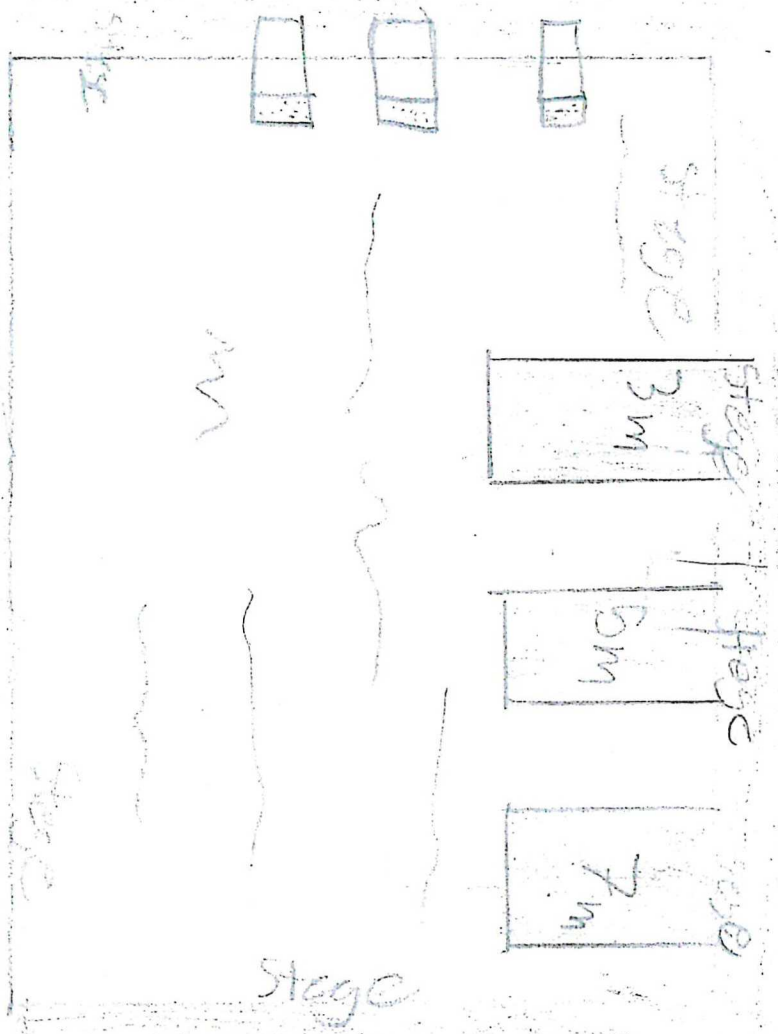

Russel/Levin

Bm Bussling + lekm
for up AD



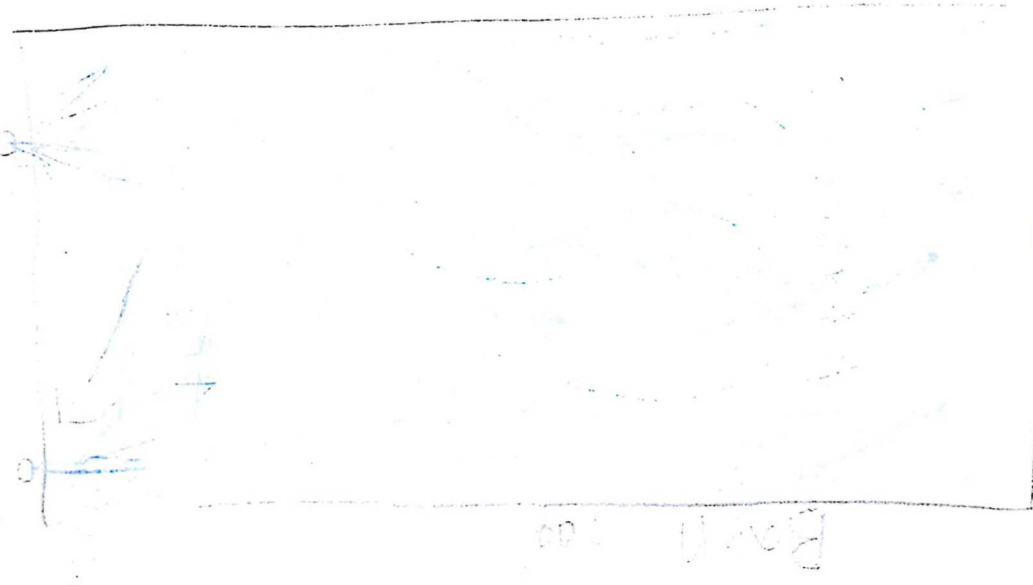
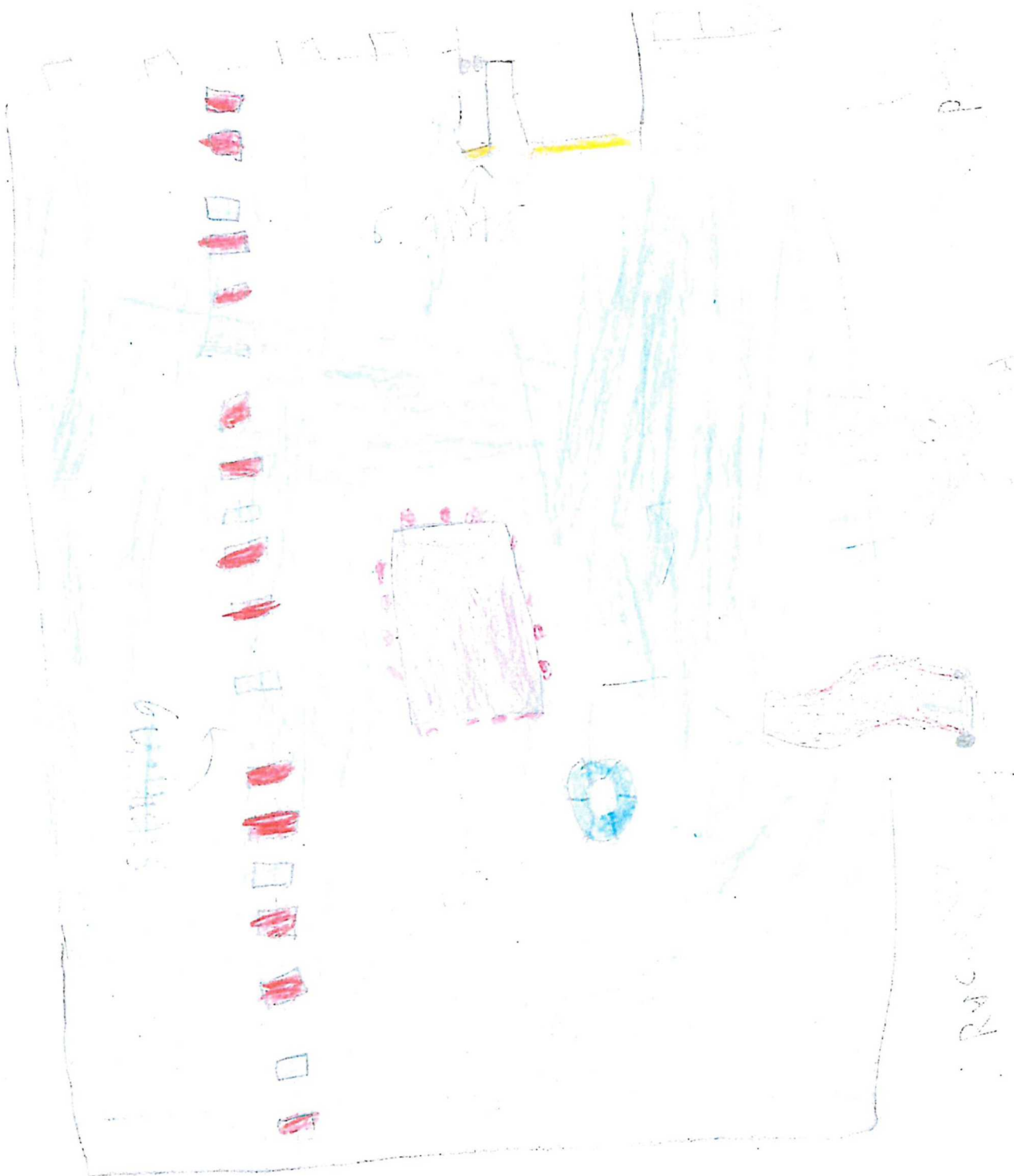

Parkering's Plats

1 drift's hall

down
omitted things
turn
Herr
omitted things
turn
down
omitted things
turn
down
omitted things
turn

Plastic
to cm

Vukeri basans

150-210 cm dump

Dummy
100-120 cm
dump

Medal basans
130-170 cm
dump

Hopp 5m

(Wte basans)

in Sparren

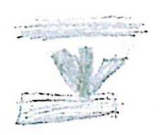

Dipl. fac.
auf 0,01
von 0,01

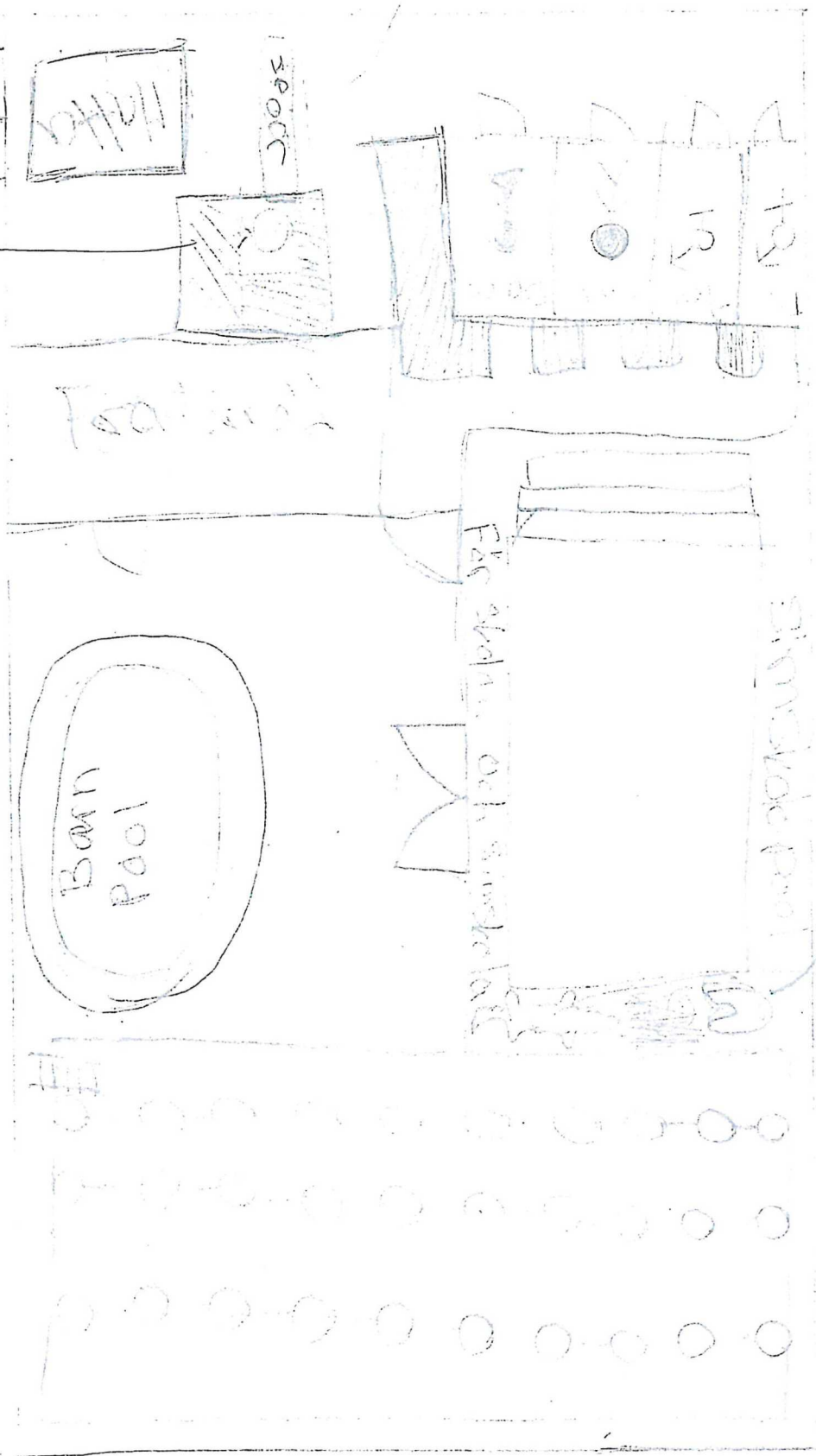

Einmal
für
die
Arbeit
für
die
Arbeit

Skäp för handduk

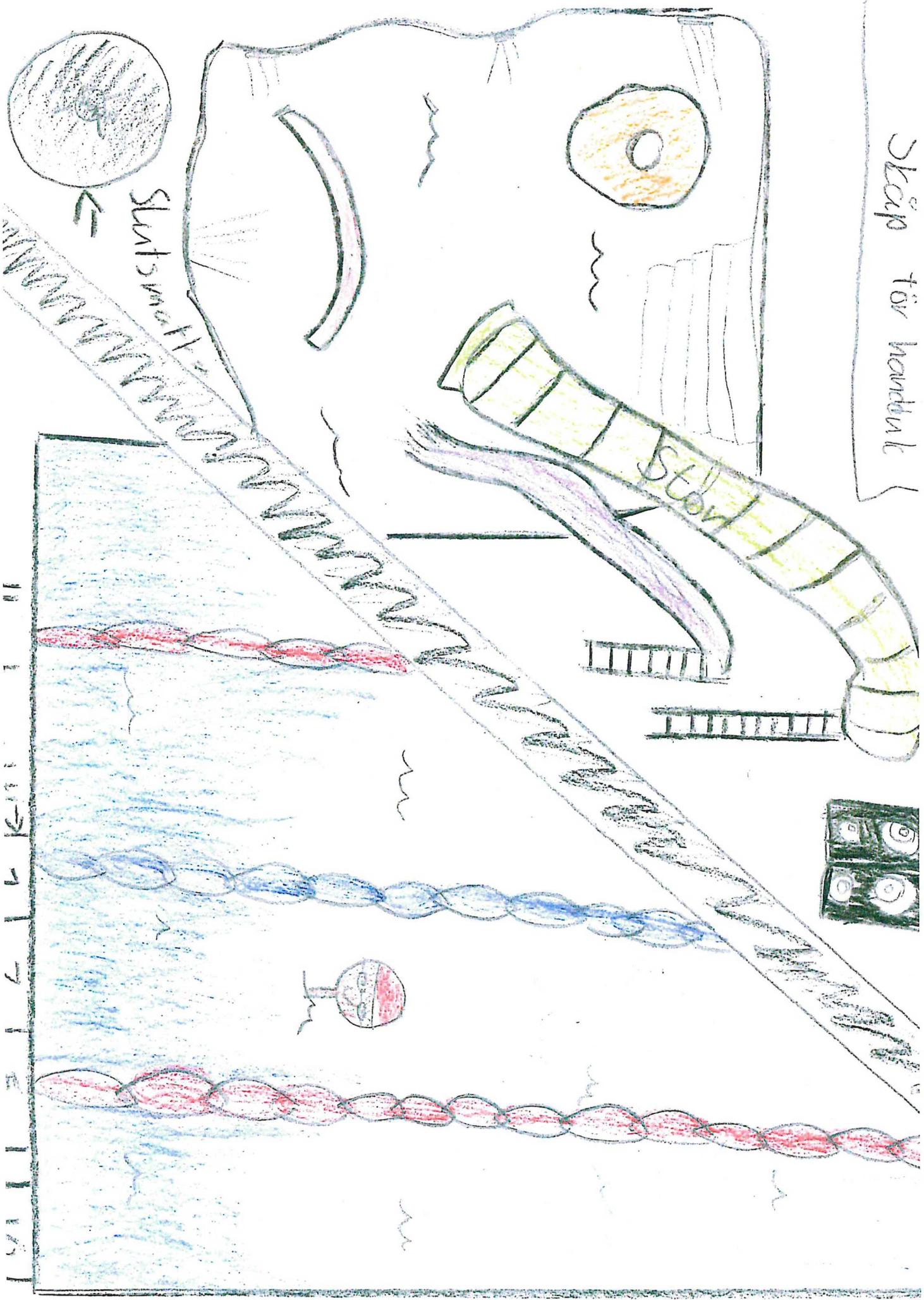

Slutsvarv H-

Stool

OMKLAGNINGSRUM
KVINNRUM

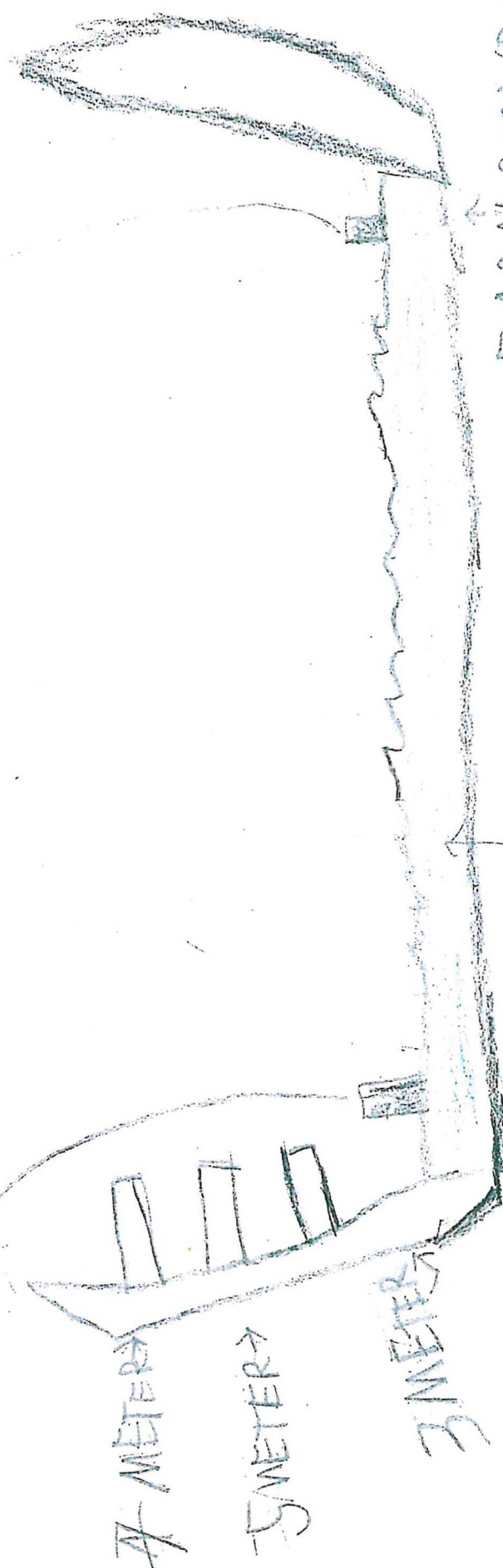
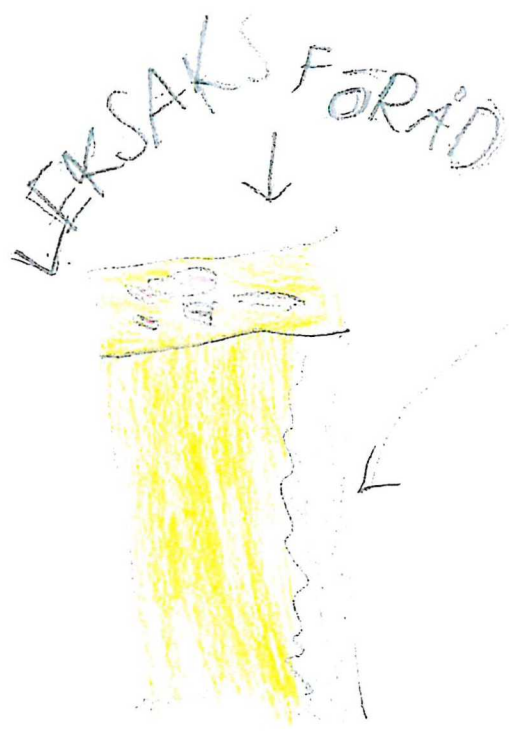
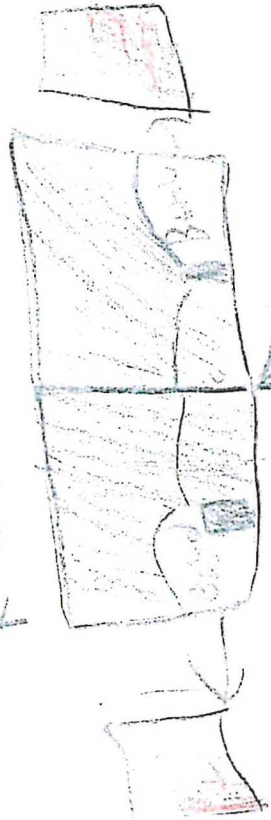

BARN POOL/BASANG

OMKLAGNINGSRUM VATTEN

Parking

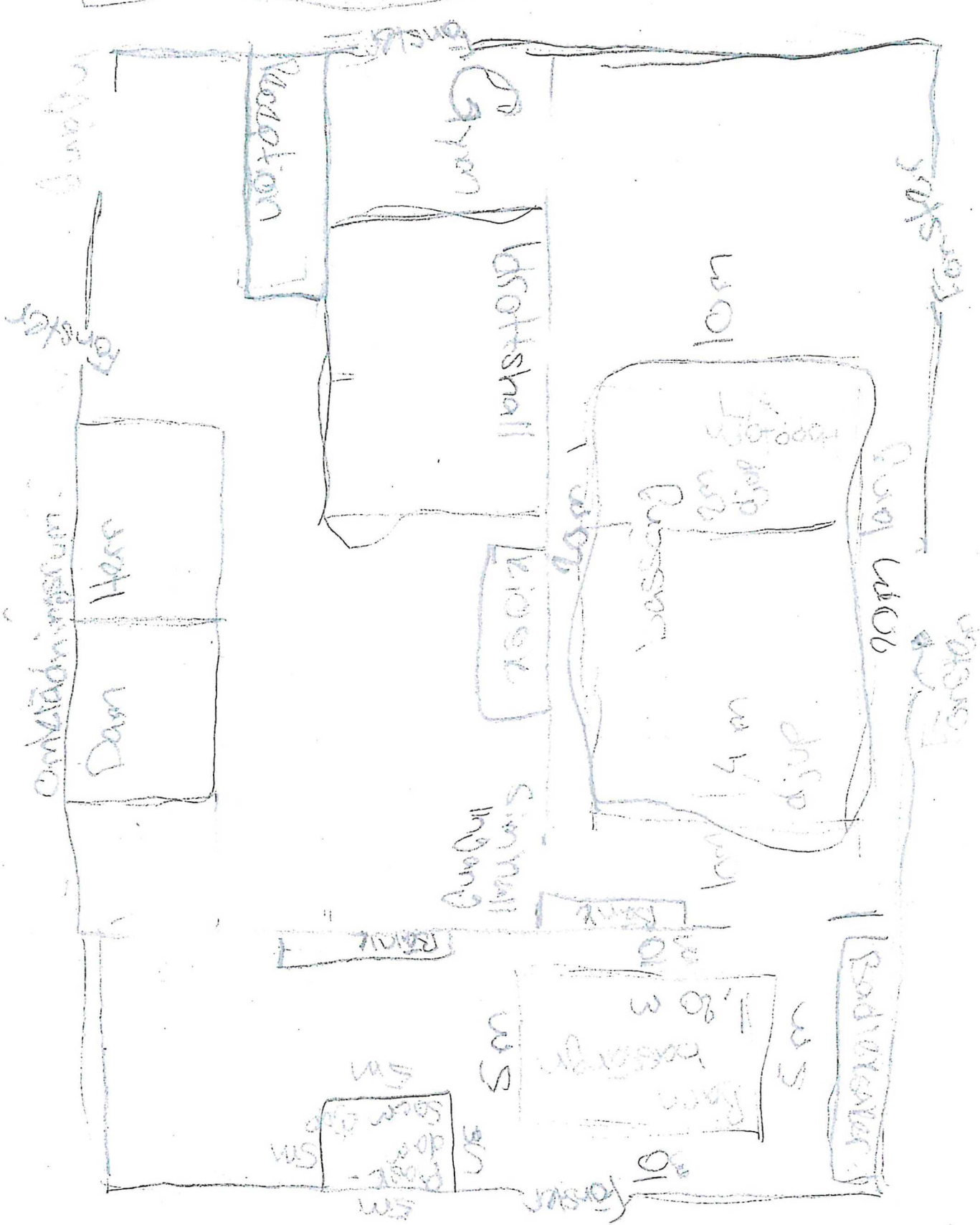

3. 2. 1. 0. 1. 2. 3.

Carton paper

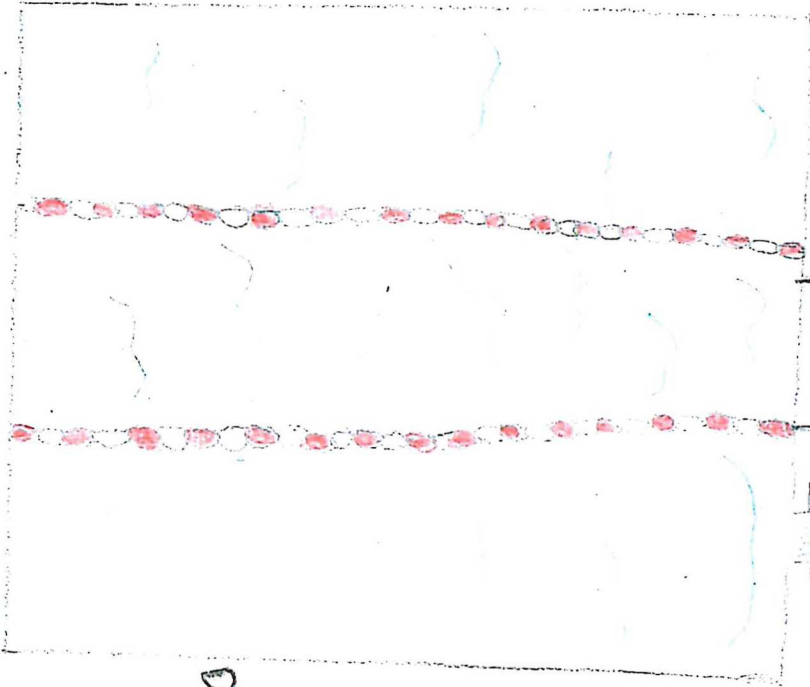
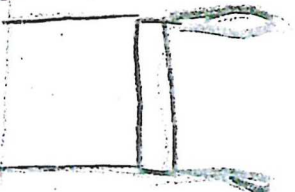
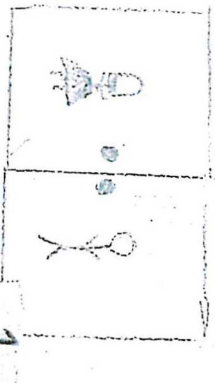

2

Door



4. 3. 2. 1. 0. 1. 2. 3.



1

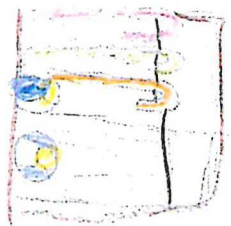
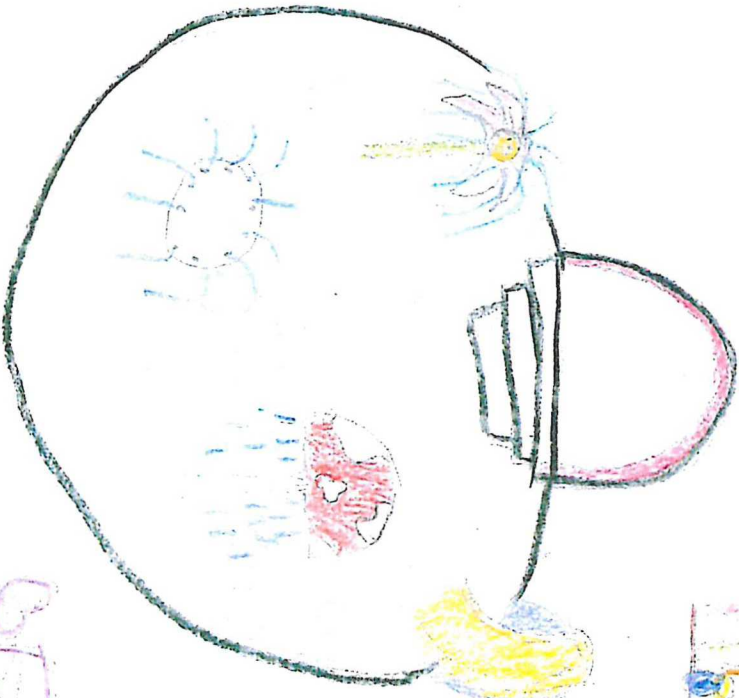



W. 600gpp

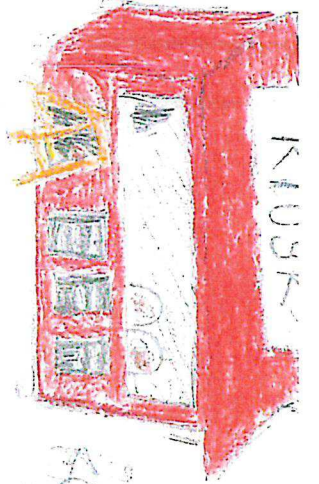
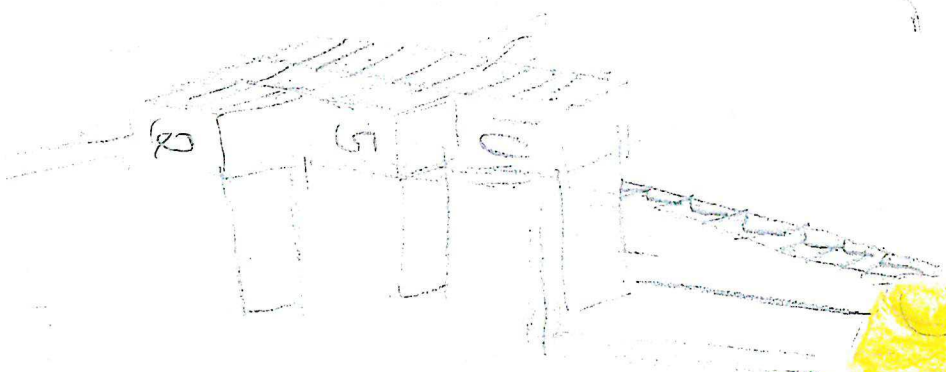
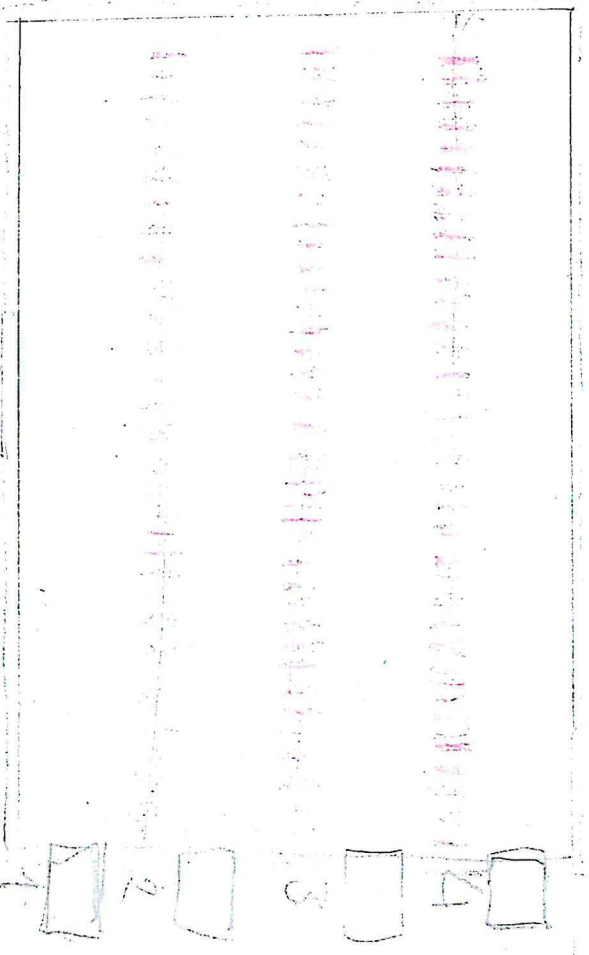

7
C
G
7

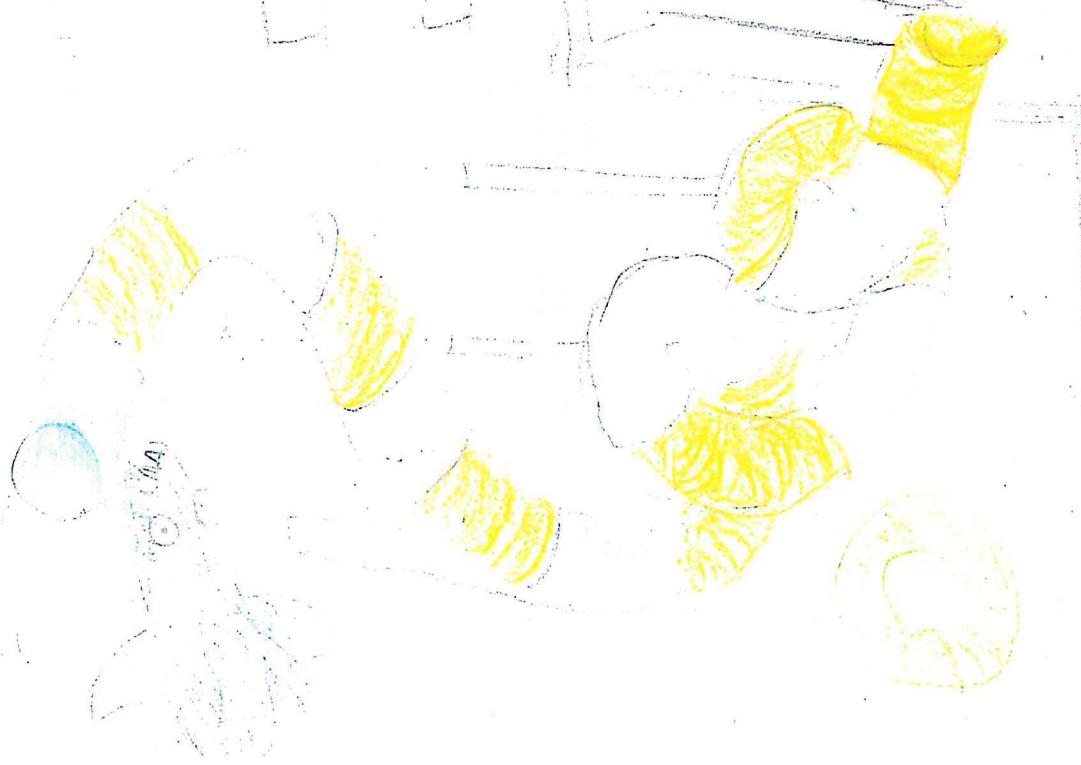
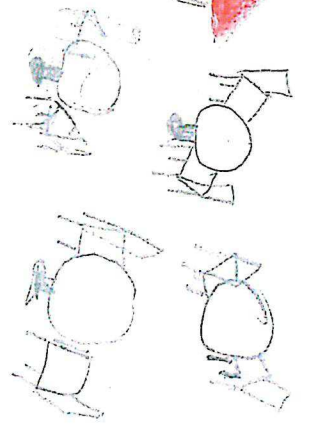

Conceição

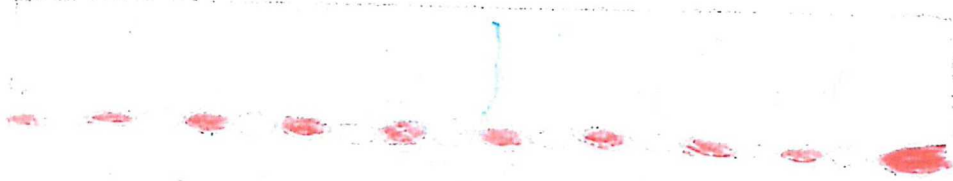

Vanha paperit A

Stuck

Barron andehninger

Matta



Vanning 2

Exit ↓

↓
Entre

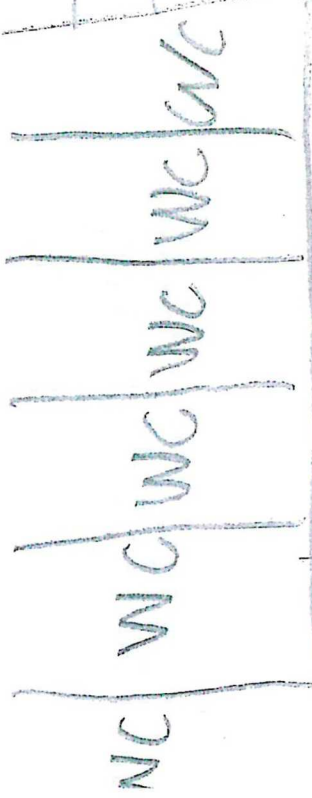
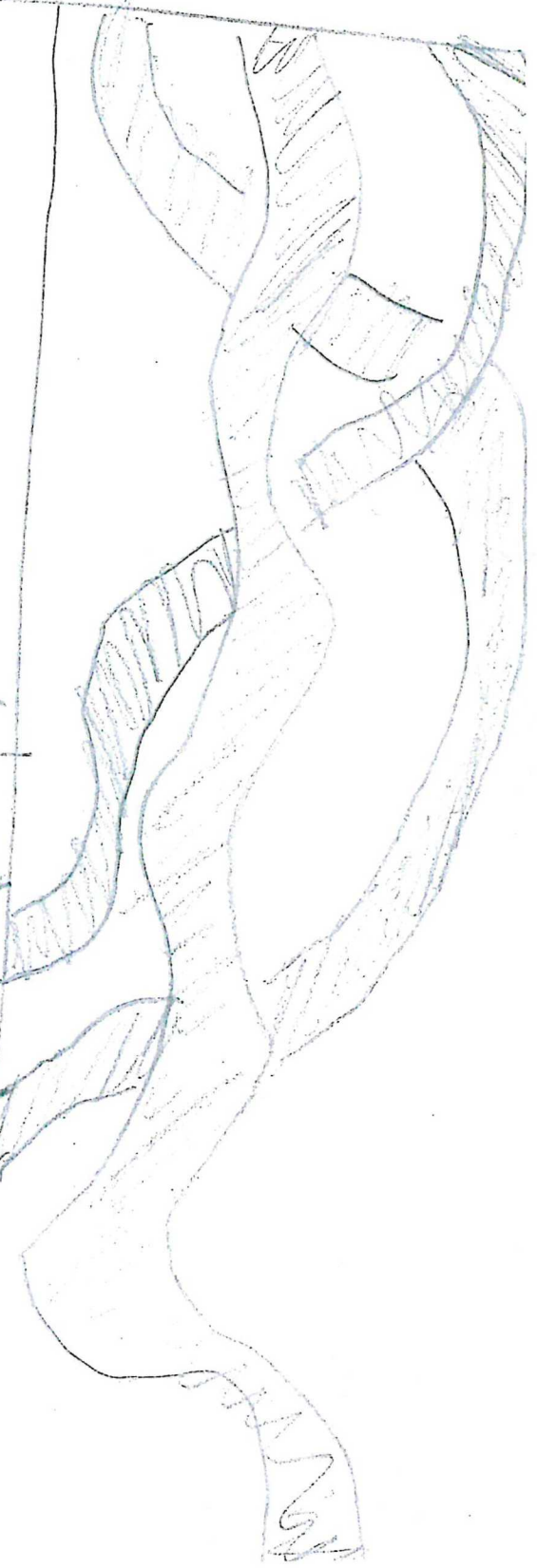
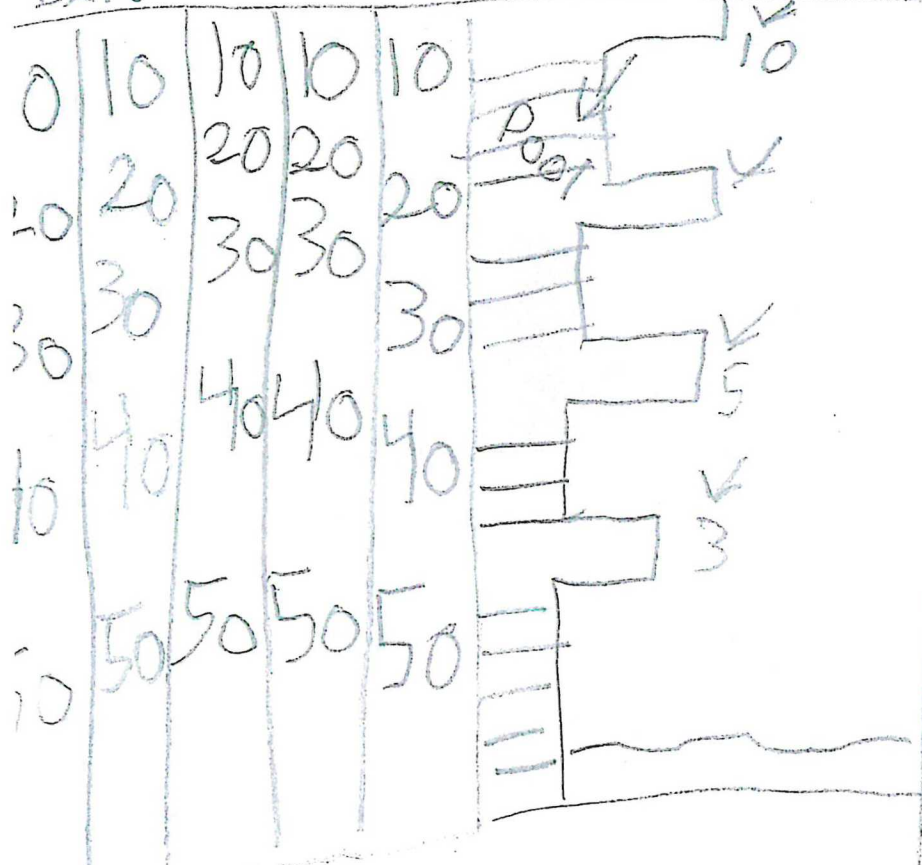

↑
top

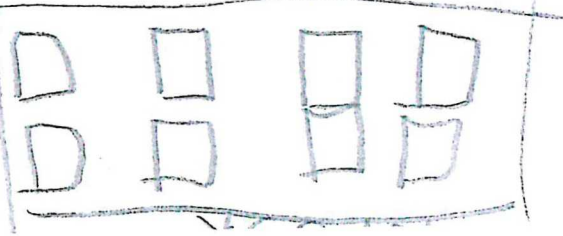

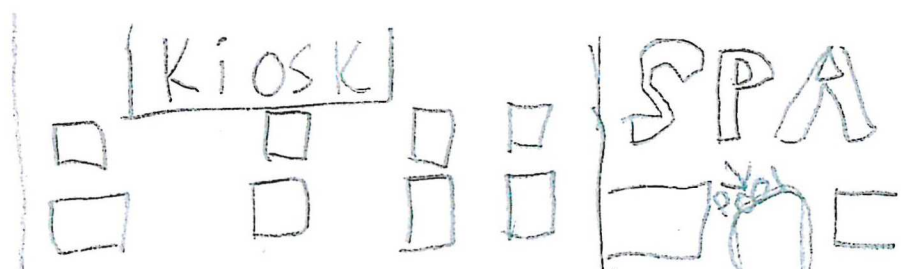
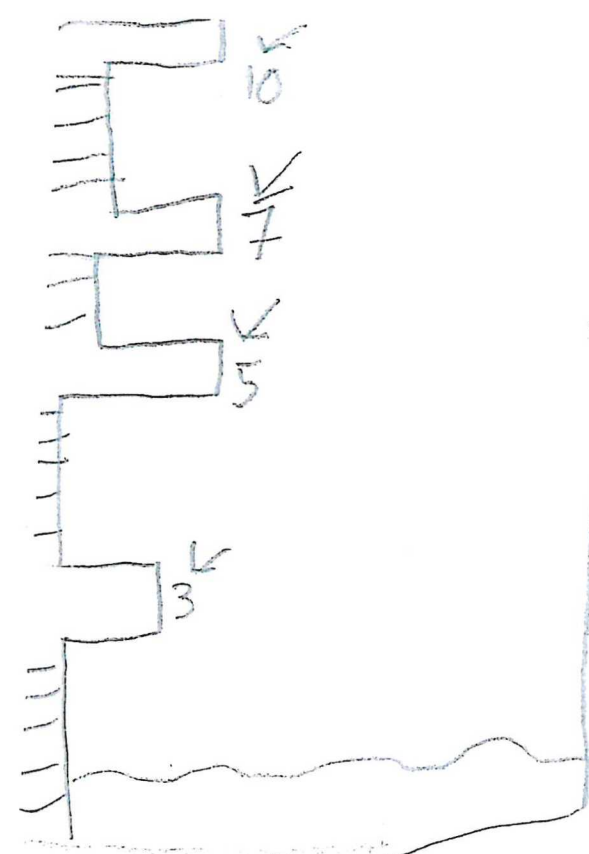

SPA

Entre
↑

Exit
↑

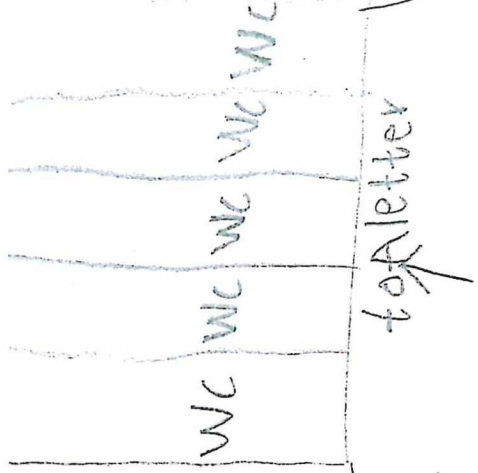

Entrée
↓

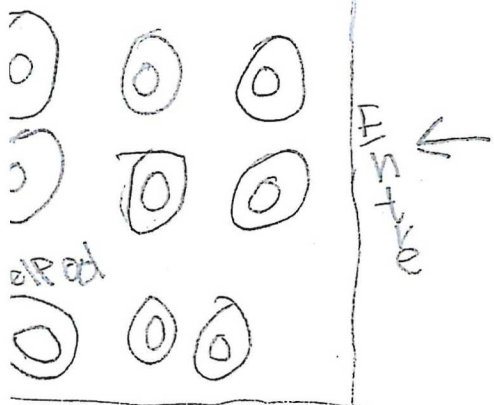

Pool
↓

10	20	30	40	50
10	20	30	40	50
10	20	30	40	50
10	20	30	40	50

Exit
↑

Entre
↑

För gäddodlingar.

Öpp

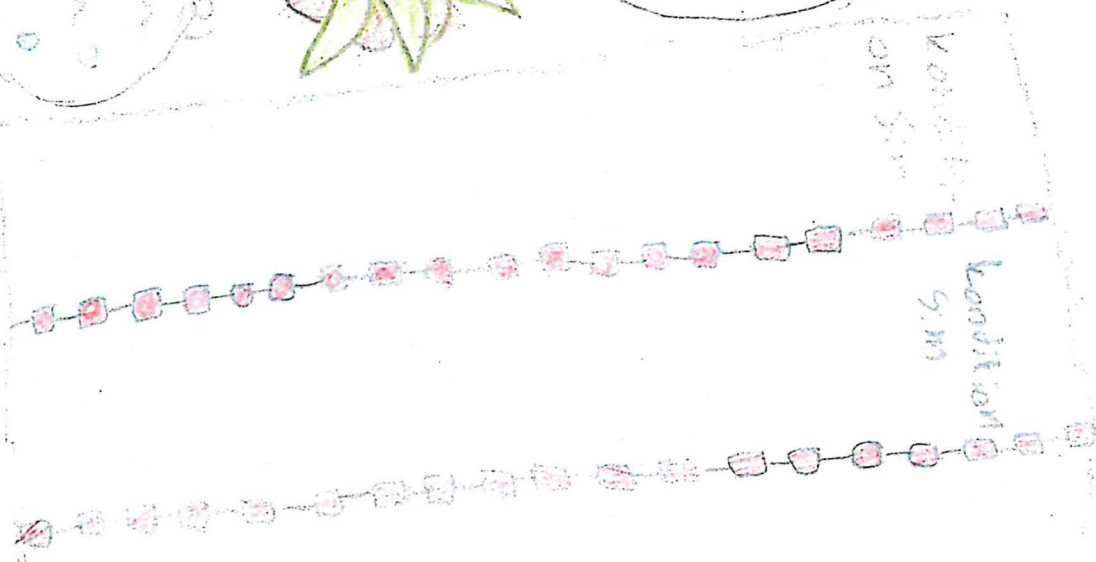

Hänge Hänge över

100 Sim

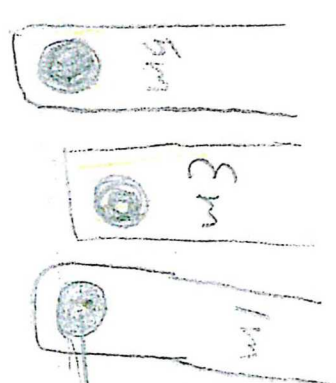

Hoppstam
Pungler

Stige
Dör till barn pool

Dör till
ombedlingar
RAM
VISA: JAV
VISA: SVASIS

Grund

Stige

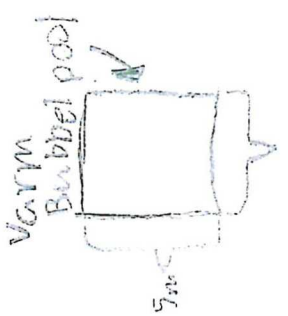
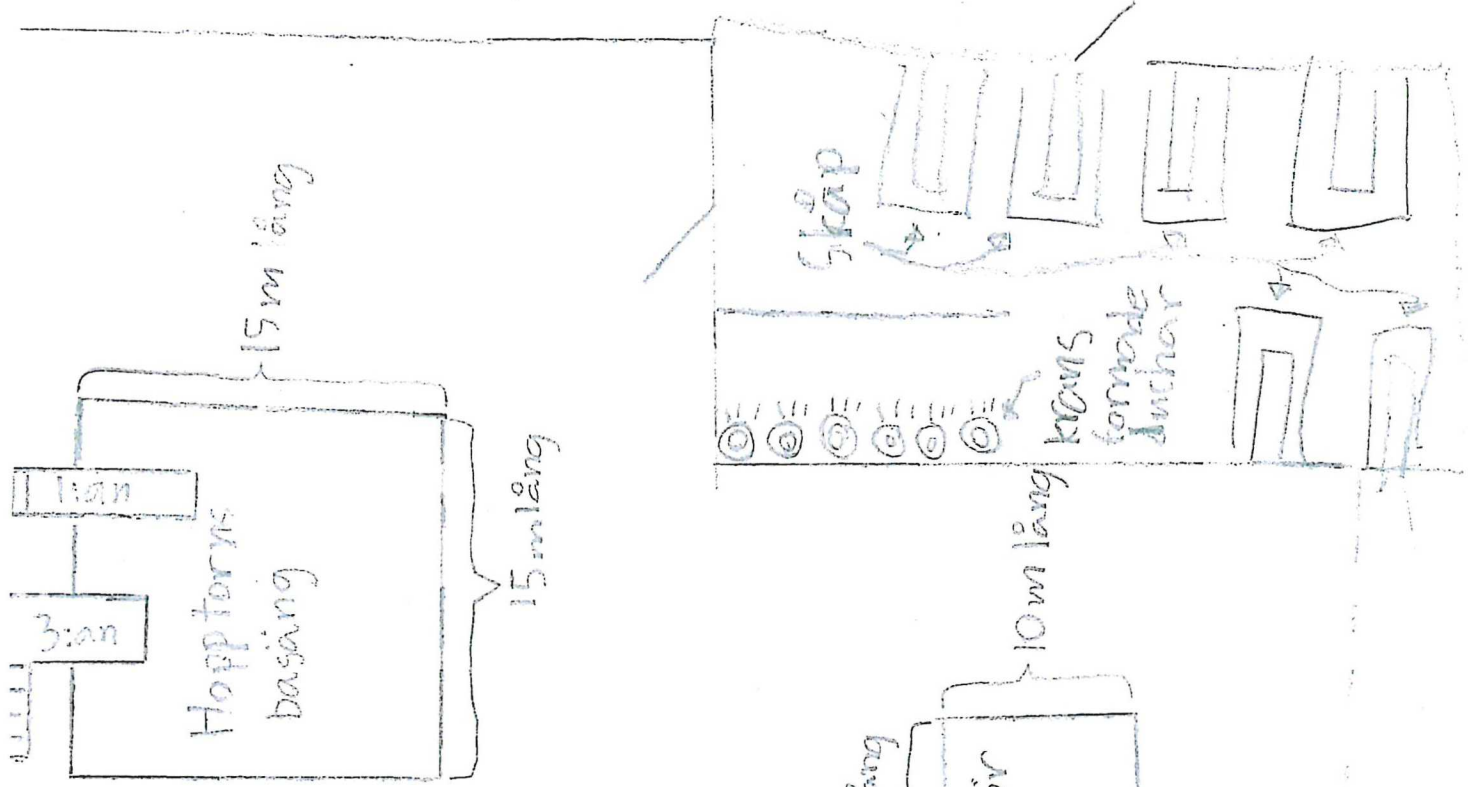

50 m lång

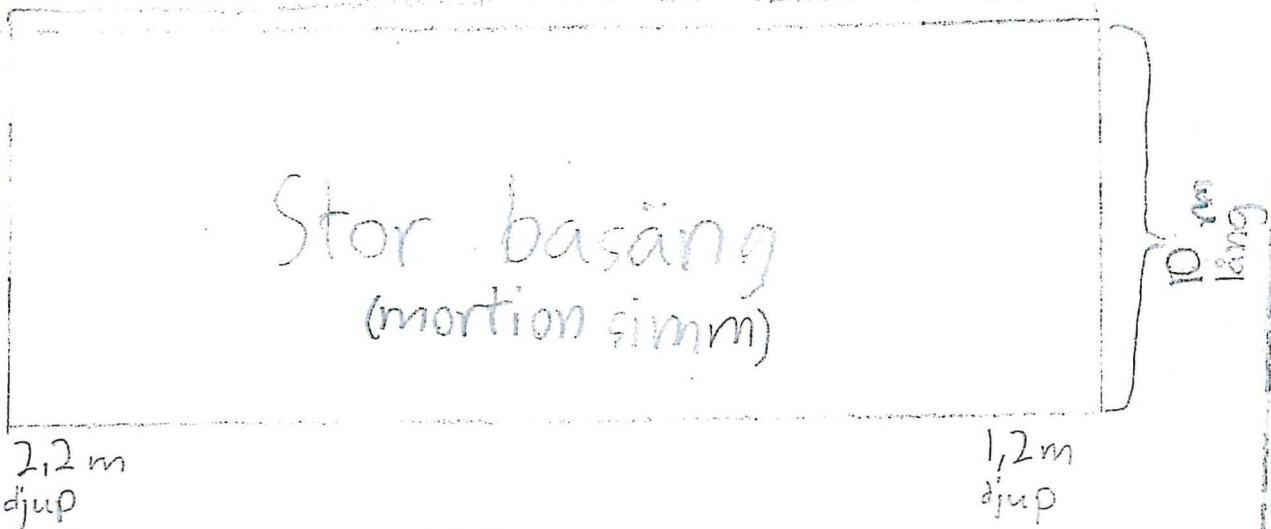

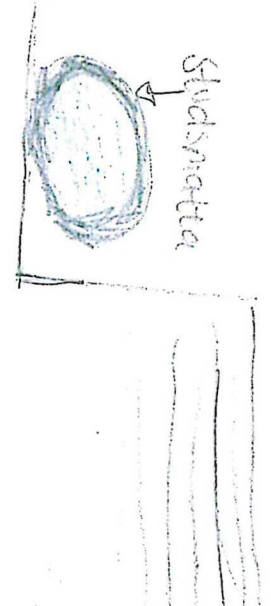
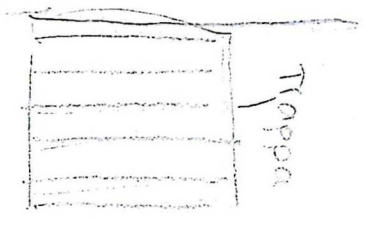
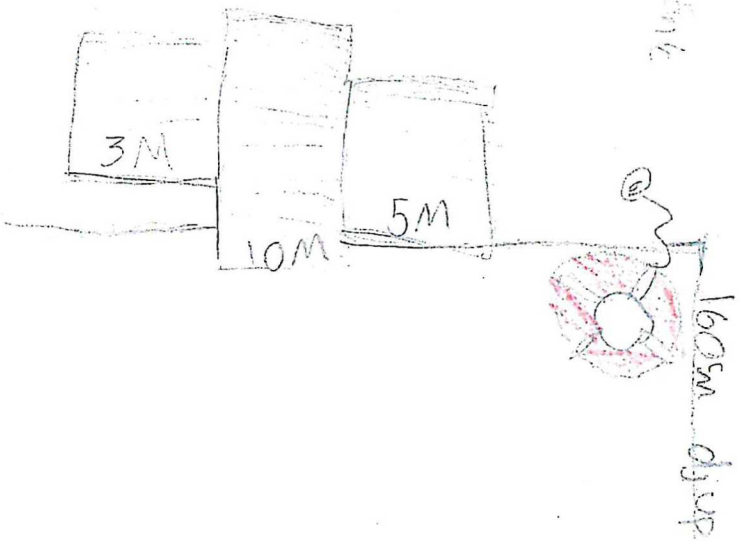
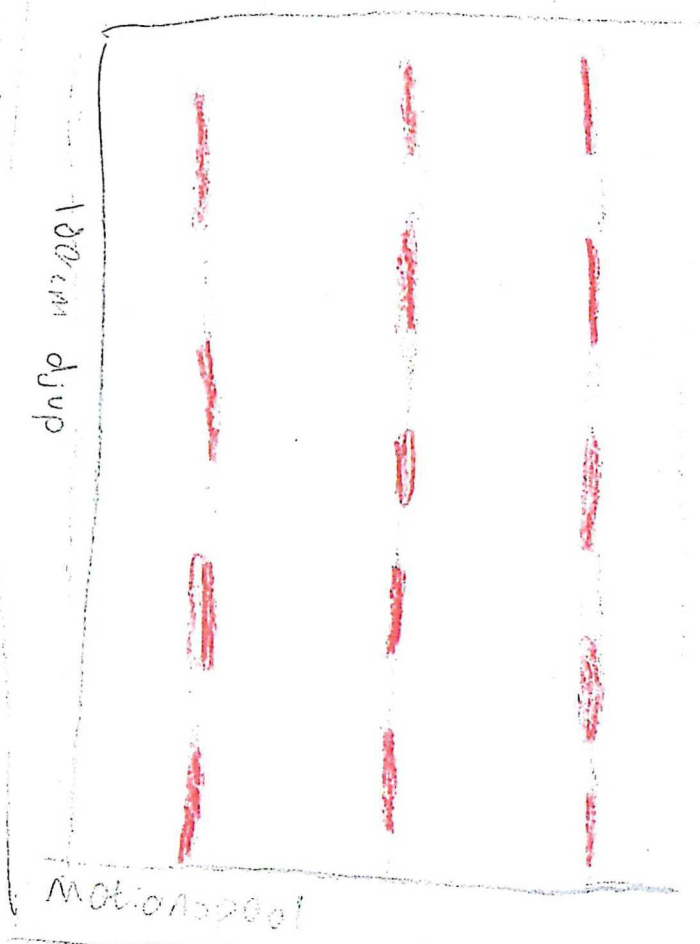
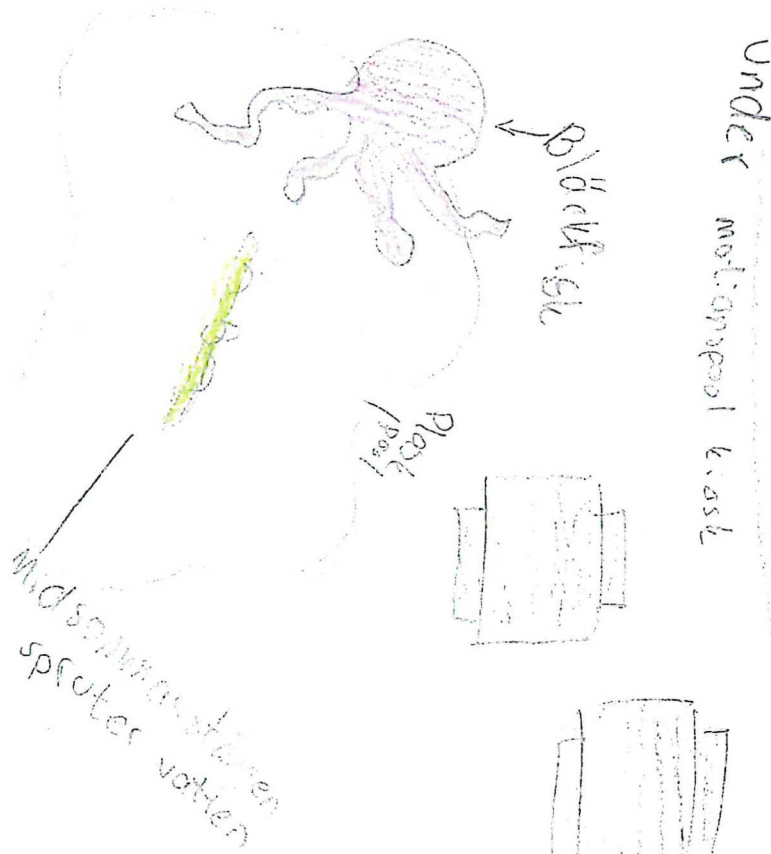

Omkändnings-
skrivning

Hylla för
Handö

Väg till
öfverpool

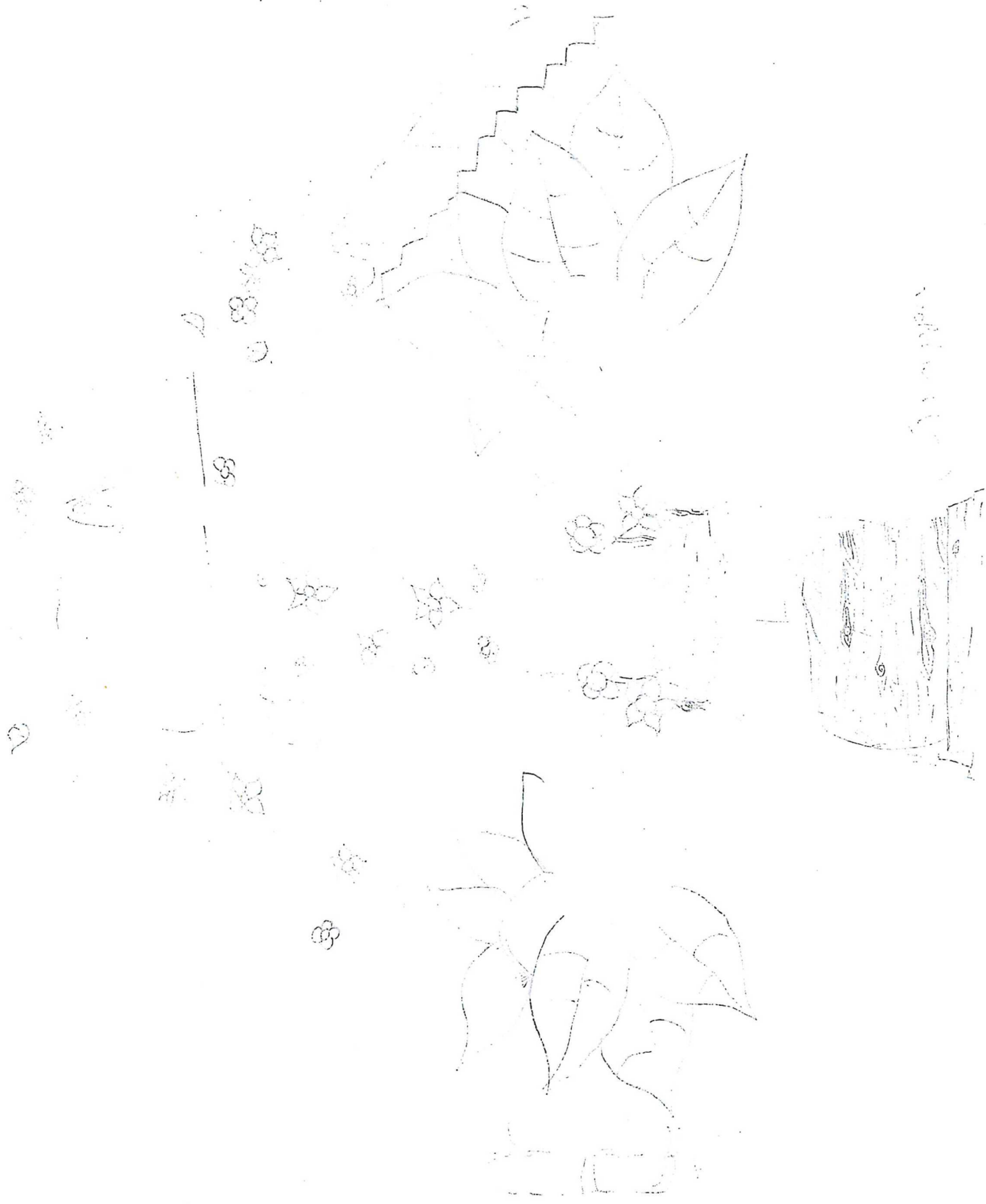

Sketch of a landscape

1004 B, 1004 4075

