

Ska du bedriva servering i en **befintlig lokal för fler än 50 personer** räcker det i de flesta fall med att du lämnar in nedanstående redovisning samt bifogar ritning eller skiss (i enlighet med exempelritning på sidan 3).

Planerar du att bedriva verksamhet i en **ny- eller ombyggd lokal** bör dokumentation istället vara upprättad av opartisk sakkunnet brandkonsult (till exempel i form av en brandskyddsdocumentation).

Har lokalen plats för färre än 50 personer behöver du inte lämna in beskrivning av brandskydd till tillståndsenheten i samband med din ansökan om nytt tillstånd.

Sökande	Organisationsnummer	559322-7787
	Bolagets (sökandes) namn Kista Service Provider AB	
Serveringsställe	Serveringsställets namn Volt Bistro	
	Gatuadress Borgafjordsg. 18, 164 40 Kista	
Beskrivning av brandskydd	Ange uppgift om maximalt antal personer som totalt får befinna sig i lokalen eller lokalerna samtidigt:	Ange antal personer 80
	Ange våning eller våningar i byggnaden där verksamheten bedrivs: <i>Skrivexempel. Om verksamheten ligger: under markplan skriv -1 i markplan skriv 0 en våning ovan markplan skriv 1</i>	Ange våningar 0
	Ange material som insidan på innertaket är gjord av: <i>Till exempel material i takskivor, takbjälkar eller annan fast monterad beklädnad. Fler alternativ kan anges.</i>	
	<input type="checkbox"/> Gips <input checked="" type="checkbox"/> Sten eller betong <input type="checkbox"/> Trä <input type="checkbox"/> Väv <input type="checkbox"/> Annat material:	
	Ange material som insidan på väggarna är gjord av: <i>Till exempel material i väggskivor, panel eller annan fast monterad beklädnad. Fler alternativ kan anges.</i>	
	<input checked="" type="checkbox"/> Gips <input type="checkbox"/> Sten eller betong <input type="checkbox"/> Trä <input type="checkbox"/> Väv <input type="checkbox"/> Annat material:	
	Är verksamheten den enda i en friliggande byggnad	<input type="checkbox"/> Ja <input checked="" type="checkbox"/> Nej
	Finns automatiskt brandlarm	<input checked="" type="checkbox"/> Ja <input type="checkbox"/> Nej
Är larmet kopplat till räddningstjänsten	<input checked="" type="checkbox"/> Ja <input type="checkbox"/> Nej	
Finns utrymningslarm som kan utlösas manuellt	<input checked="" type="checkbox"/> Ja <input type="checkbox"/> Nej	
Finns utrymningslarm som kan utlösas automatiskt	<input checked="" type="checkbox"/> Ja <input type="checkbox"/> Nej	
Finns brandvarnare i alla eller några av lokalerna	<input checked="" type="checkbox"/> Ja <input type="checkbox"/> Nej	
Finns vattensprinkleranläggning	<input checked="" type="checkbox"/> Ja <input type="checkbox"/> Nej	
Hanteras gasol	<input type="checkbox"/> Ja <input checked="" type="checkbox"/> Nej	

Använd gärna separat papper om du behöver mer plats att skriva.

Beskrivning av brandskydd - fortsättning	Inredning. Beskriv möbler och annan inredning (inklusive material) samt vilken brandskyddsbehandling möbler och inredning har: Stoppade möbler (såsom soffor), stolar, matbord. Material 100% polyester, plywood, massivt trä		
	Personantal. Om det maximala antalet personer som får vistas i verksamheten är uppdelat på flera våningar - ange personantal per våning: 8		
	Brandlarm. Uppge omfattning på brandlarm, utrymningslarm eller sprinkler. Ange vilka rum som har detektorer för brandlarm samt förklara hur utrymningslarmet fungerar. Beskriv var eller vad sprinklerna täcker (t.ex. vilka rum, våningar eller eventuellt stekbord m.m): Brandlarm, detektorer finns i matsal, cateringdel/beredning, diskrum, varumottagningsrum, kylrum/frd torra varor, frysrum. Det finns även en manuell igångsättning av brandlarm vid utlämning u cateringdel/beredning. Utrymningslarm, har en automatisk utlösningfunktion, kan även utlösas manuellt. Sprinkler, täcker rummen matsal, cateringdel/beredning, diskrum, varumottagningsrum, passage kylrum/frd torra varor, frysrum, Cafe, WC.		
	Brandfarlig vara. Om brandfarlig vara ska hanteras ange typ av brandfarlig vara (t.ex. gasol) samt antal och storlek på behållare, inklusive den totala mängden i behållarna:		
Underskrift	Underskrift av firmatecknare Rovan Kandalan	Namnförtydligande Rovan Dinha	Datum 24/9-24

Ritning	<p>Ritning eller skiss över brandskyddet i lokalen - nedanstående punkter ska du rita och skriva in i ritningen eller skissen (se exempelritningen nedan). Bifoga en ritning för varje våningsplan</p> <ul style="list-style-type: none"> Lokalens mått i meter och var väggar, dörrar, trappor med mera finns. Om uppgift finns om brandcellsgränser inom verksamheten samt mot kringliggande verksamheter ska dessa ritas in som snedstreckade väggar. Entrédörr och dörr i utrymningsväg med öppningsbredd (cm), vilket håll dörren öppnas åt, placering av utrymningsskylt, utrymningsriktningen och vart utrymningsväg leder ska anges. Släckutrustning – typ av och storlek på släckare samt var de är placerade. Inredning – beskriv var möbler och annan inredning är placerade. Var behållare med brandfarlig vara eller gasol förvaras om det finns. Var gata eller väg med namn och eventuell innergård ligger. Om personantalet är uppdelat per rum eller lokal ska antalet anges.
----------------	---

Exempelritning:

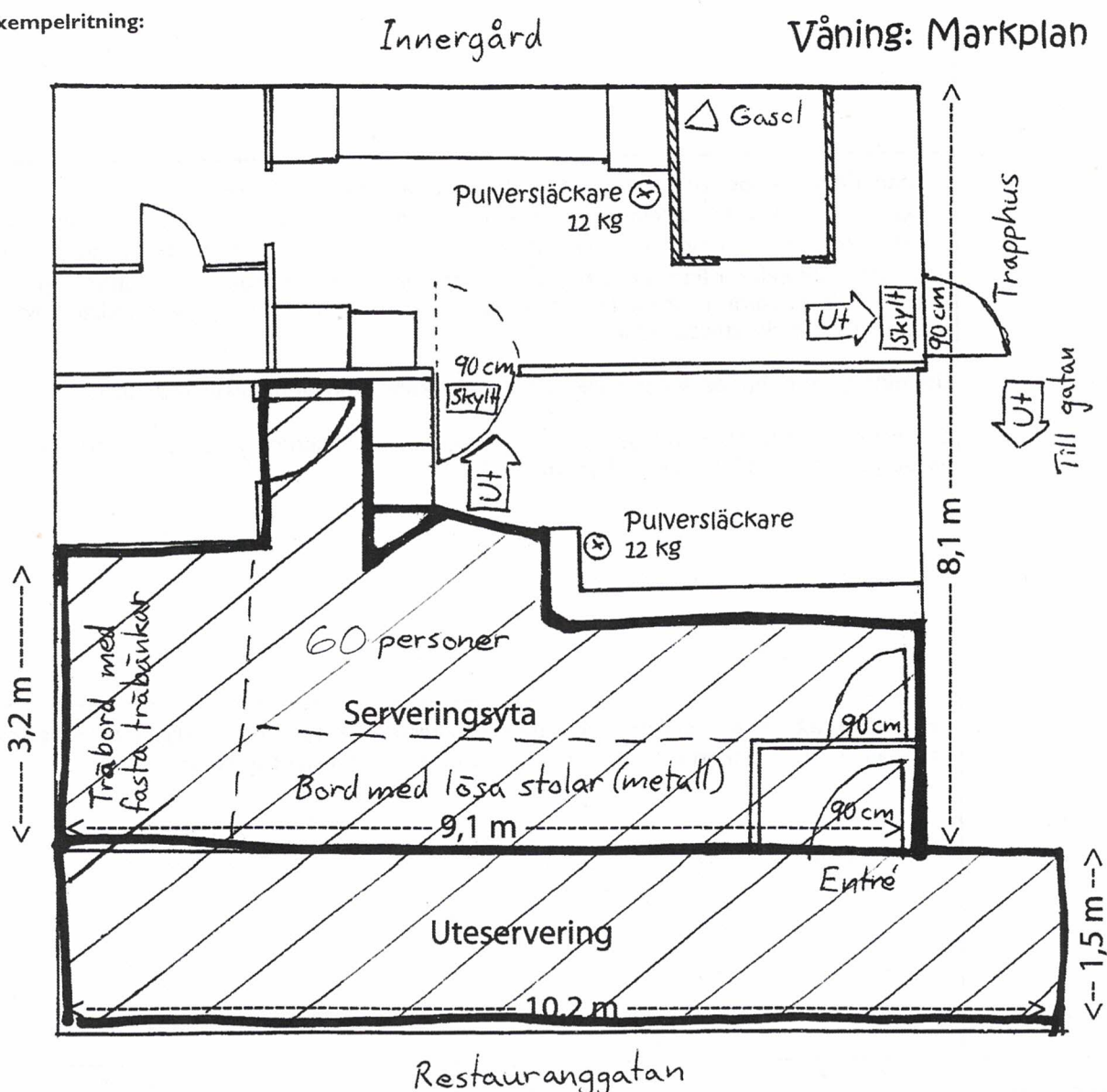

Mer information om brandskydd
Storstockholms brandförvar
www.storstockholm.brand.se

Sökande	Organisationsnummer	Borgagårdsg. 18 164 40 Kista	
	Bolagets (sökandes) namn	Kista Service Provider AB	
Serveringsställe	Serveringsställets namn	Volt Bistro	
	Gatuadress	Borgagårdsg. 18, 164 40 Kista	
Serveringsansvariga Personer som utses som serveringsansvariga måste ha fyllt 20 år.	Förnamn	Efternamn	Personnummer
	Rovan Dinha		19901011-8298
Underskrift	Underskrift Rovan Kandalan	Namnförtydligande Rovan Dinha	Datum 24/9-24

Uppgifterna som lämnas i samband med ansökan registreras i tillståndsenhetens dataregister/verksamhetsstöd.

Redovisa sökandes kunskaper i alkohollagen.

Minst 50% av personer med betydande inflytande *) ska ha dokumenterade kunskaper i alkohollagen.

Kopiera blanketten om du vill ange fler än tre personer.

Personnummer 19901011-8298	För- och efternamn Rovan Dinha
Ovanstående sökande:	<input type="checkbox"/> Har gällande serveringstillstånd i _____ kommun Bifoga tillståndsbevis.
	<input type="checkbox"/> Har avlagt FoHM's kunskapsprov med godkänt resultat.
	<input checked="" type="checkbox"/> Kommer avlägga FoHM's kunskapsprov.

Personnummer	För- och efternamn
Ovanstående sökande:	<input type="checkbox"/> Har gällande serveringstillstånd i _____ kommun Bifoga tillståndsbevis.
	<input type="checkbox"/> Har avlagt FoHM's kunskapsprov med godkänt resultat.
	<input type="checkbox"/> Kommer avlägga FoHM's kunskapsprov.

Personnummer	För- och efternamn
Ovanstående sökande:	<input type="checkbox"/> Har ett gällande serveringstillstånd i _____ kommun Bifoga tillståndsbevis.
	<input type="checkbox"/> Har avlagt FoHM's kunskapsprov med godkänt resultat.
	<input type="checkbox"/> Kommer avlägga FoHM's kunskapsprov.

Uppgifterna som lämnas i samband med ansökan registreras i tillståndsenhetens dataregister/verksamhetsstöd.

Förklaring

FoHM= Folkhälsomyndigheten

*) **Personer med betydande inflytande** avses till exempel ägare, styrelse, verkställande direktör, bolagsman, firmatecknar etc.

Sökande	Organisationsnummer	559322-7787	
	Bolagets (sökandes) namn	Kista Service Provider AB	
Serveringsställe	Serveringsställets namn	Volt Bistro	
	Gatuadress	Borgafjordsg. 18, 164 40 Kista	
Beräknad omsättning Anges i kronor inkl moms. Beloppet ska avse en hel årsförsäljning (12 månader).	Mat	7 392 000	
	Spritdrycker (inklusive spritdrinakar)	1 293 600	
	Vin (inklusive vindrinkar)	475 200	
	Andra jästa alkoholdrycker	396 000	
	Starköl	792 0000	
	Folköl	534 600	
	Alkoholdrycksliknande preparat (t. ex. alkoglass)	0	
	Lättdryck	475 200	
	Total beräknad omsättning (Summera samtliga åtta kolumner och ange den totala beräknade omsättningen i rörelsen.)	3 966 600	
	Underskrift	Underskrift av firmatecknare	Namnförtydligande
<i>Rovan Kandalan</i>		Rovan Dinha	<i>24/9-24</i>

Uppgifterna som lämnas i samband med ansökan registreras i tillståndsenhetens dataregister/verksamhetsstöd

Komplett ansökan

För att ansökan ska vara komplett ska du tillsammans med detta blankettset även bifoga ett antal dokument. I dokumentförteckningen på tillståndsenhetens webbplats kan du läsa vilka dokument du ska bifoga.

Gå direkt via länken: <https://tillstand.stockholm/tillstand-regler-och-tillsyn/servering-av-alkohol/ansok-om-serveringstillstand-for-alkohol/ansok-om-tillstand/>

