

## Protokoll från grundläggande besiktning av träd

Uppdragsgivare: Genova Utvecklings AB (ref.: Beatrice Robbe)

Arbörst/konsult: Dani Mladoniczky @ TrädLiv AB EAC European Tree Worker, ISA Arborist SW-0018AT/Tree worker - climber specialist, ISA TRAQ, VETcert Certified Veteran Tree Specialist (konsulterande nivå)

Plats: Stockholm Drevern 1 (fastighet) **Uppdrag:** Besiktning av utvalda träd (minst 20 cm i stamdiameter) inom fastigheten samt inom och intill planerad förskolegård.

Besiktningdatum: 2022-03-02 t.o.m. 2023-03-22

Parametrar enligt mall från Stockholms stad.

Träd-nr enligt bifogade trädkartor.

Id/Nr	Svenskt namn	Vetenskapligt namn	Markyta	Stam-diameter (cm)	Ålders-klass	Vitalitet	Strukturell kondition	Åtgärder	Risknivå - Tidsram 5 år	Tid för åtgärder	Kommentar	SS	Inmätta lägen med GPS + RTK, lägesnoggrannhet ca 0,25 m			
													SWEREF 99 EPSG 5845 Norr	SWEREF 99 EPSG 5845 Öst	SWEREF 99 EPSG 3011 Norr	SWEREF 99 EPSG 3011 Öst
1	Asp	<i>Populus tremula</i>	Naturmark	27	Vuxet	God			Låg				6573609.79970518	677993.17999699	6572074.31282063	157001.883966412
2	Asp	<i>Populus tremula</i>	Naturmark	43	Vuxet	God			Låg				6573612.23551429	677996.810812936	6572076.58279628	157005.620765836
3	Asp	<i>Populus tremula</i>	Naturmark	42	Vuxet	God			Låg		Ensidig krona.		6573612.0719779	677998.235669919	6572076.35530152	157007.036837205
4	Asp	<i>Populus tremula</i>	Naturmark	33	Vuxet	God			Låg				6573613.42705015	677997.714667939	6572077.7324639	157006.577338247
5	Asp	<i>Populus tremula</i>	Naturmark	33	Vuxet	God			Låg				6573614.57391245	677998.505314135	6572078.84259733	157007.418804737
6	Asp	<i>Populus tremula</i>	Naturmark	35	Vuxet	God			Låg				6573615.67524206	677999.256422714	6572079.90902293	157008.218724102
7	Vårtbjörk	<i>Betula pendula</i>	Naturmark	22	Vuxet	Dålig	Mindre grenskador.		Låg				6573616.19689127	677997.547763069	6572080.50704393	157006.535250086
8	Vårtbjörk	<i>Betula pendula</i>	Naturmark	27	Vuxet	Måttlig			Låg				6573615.00337823	677995.382987967	6572079.41214563	157004.318930578
9	Asp	<i>Populus tremula</i>	Naturmark	29	Vuxet	God			Låg				6573618.62315311	677995.333209844	6572083.03053781	157004.432101108
10	Skogsek	<i>Quercus robur</i>	Naturmark	42	Vuxet	God	Invuxen bark eller snäv stamförening.		Låg				6573615.23612248	677988.528081954	6572079.95314459	156997.481359247
11	Asp	<i>Populus tremula</i>	Naturmark	40	Vuxet	God	Större grenskador. Större döda grenar.		Låg				6573607.59455665	677986.692617701	6572072.40182693	156995.303842792
12	Asp	<i>Populus tremula</i>	Naturmark	32	Vuxet	God	Större grenskador. Större döda grenar.		Låg		Skador på stam vid död gren.		6573608.99726533	677986.628571276	6572073.80601401	156995.30298577
13	Rönn	<i>Sorbus aucuparia</i>	Naturmark	91	Gammalt	Dålig	Större stamskador. Mindre grenskador. Större grenskador. Större döda grenar.		Låg		Cirka 12 stammar.		6573611.97562342	677987.299585926	6572076.75119402	156996.107362251
14	Tall	<i>Pinus sylvestris</i>	Naturmark	46	Vuxet	Mycket dålig	Större döda grenar.		Låg		Törskate. Endast enstaka levande grenar.		6573619.23095228	677981.874443837	6572084.2434065	156991.014157342
15	Skogsek	<i>Quercus robur</i>	Naturmark	31	Vuxet	God			Låg				6573622.02269539	677980.035722036	6572087.11510272	156989.302911095
16	Skogsek	<i>Quercus robur</i>	Naturmark	30	Vuxet	God	Mindre grenskador.		Låg				6573626.82793493	677978.502773438	6572091.98451979	156987.987744451
17	Vårtbjörk	<i>Betula pendula</i>	Naturmark	31	Vuxet	God	Större grenskador.		Låg		Ursprunglig topp saknas (toppbrott?).		6573628.91064309	677988.335462591	6572093.62264782	156997.90432016
18	Tall	<i>Pinus sylvestris</i>	Naturmark	23	Vuxet	God			Låg				6573628.06814496	677986.538688934	6572092.86185221	156996.071430206
19	Lärklåket	<i>Larix sp.</i>	Naturmark	22	Vuxet	God	Större grenskador.		Låg		Tidigare toppdöd. Dubbeltopp.		6573623.47644887	677987.247325717	6572088.24286112	156996.572719938
20	Skogsek	<i>Quercus robur</i>	Naturmark	86	Vuxet	Måttlig	Mindre grenskador. Större döda grenar.		Låg		Dubbelstam: 47+39 cm.		6573631.02103621	677978.002968879	6572096.19591718	156987.677140219
21	Tall	<i>Pinus sylvestris</i>	Naturmark	43	Vuxet	God	Mindre grenskador.		Låg		Trängd av andra träd. Platt topp.		6573635.15273392	677975.603717795	6572100.43145238	156985.466227131
22	Skogsek	<i>Quercus robur</i>	Naturmark	44	Vuxet	God	Större döda grenar.		Låg				6573642.38629293	677980.72069666	6572107.42749503	156990.903613724
23	Skogsek	<i>Quercus robur</i>	Naturmark	64	Vuxet	God			Låg		Dubbelstam: 39+25		6573644.79048984	677977.40234231	6572109.97862038	156987.696775403
24	Skogsek	<i>Quercus robur</i>	Naturmark	47	Vuxet	God	Större döda grenar.		Låg				6573636.07228422	677971.917786941	6572101.51595872	156981.82536712
25	Skogsek	<i>Quercus robur</i>	Naturmark	118	Vuxet	God	Mindre stamskador.		Låg		Dubbelstam: 55+63 cm		6573634.34200697	677965.86127947	6572100.05997813	156975.69690238
26	Skogsek	<i>Quercus robur</i>	Naturmark	83	Vuxet	God	Större döda grenar.		Låg				6573645.55581509	677966.642656501	6572111.22739346	156976.982299025
27	Skogsek	<i>Quercus robur</i>	Naturmark	36	Vuxet	God	Mindre grenskador.		Låg				6573650.25168794	677970.937066372	6572115.72530733	156981.483737801
28	Tall	<i>Pinus sylvestris</i>	Naturmark	28	Vuxet	Dött	Större döda grenar.	Fällning.	Måttlig	Inom 1 år	Lutar något mot väg och busshållplats.		6573653.03992242	677969.163953302	6572118.59054622	156979.837877024
29	Tall	<i>Pinus sylvestris</i>	Naturmark	35	Vuxet	God			Låg		Lutar mot väg och busshållplats.		6573654.68302206	677970.120733345	6572120.18894391	156980.867643375
30	Tall	<i>Pinus sylvestris</i>	Naturmark	34	Vuxet	God			Låg				6573653.55346081	677967.077694098	6572119.19745784	156977.7768162

## Protokoll från grundläggande besiktning av träd

Uppdragsgivare: Genova Utvecklings AB (ref.: Beatrice Robbe)

Arbörst/konsult: Dani Mladoniczky @ TrädLIV AB EAC European Tree Worker, ISA Arborist SW-0018AT/Tree worker - climber specialist, ISA TRAQ, VETcert Certified Veteran Tree Specialist (konsulterande nivå)

Plats: Stockholm Drevern 1 (fastighet) **Uppdrag:** Besiktning av utvalda träd (minst 20 cm i stamdiameter) inom fastigheten samt inom och intill planerad förskolegård.

Besiktningdatum: 2022-03-02 t.o.m. 2023-03-22

Parametrar enligt mall från Stockholms stad.

Träd-nr enligt bifogade trädkartor.

Id/Nr	Svenskt namn	Vetenskapligt namn	Markyta	Stam-diameter (cm)	Ålders-klass	Vitalitet	Strukturell kondition	Åtgärder	Risknivå - Tidsram 5 år	Tid för åtgärder	Kommentar	SS	Inmätta lägen med GPS + RTK, lägesnoggrannhet ca 0,25 m			
													SWEREF 99 EPSG 5845 Norr	SWEREF 99 EPSG 5845 Öst	SWEREF 99 1800 EPSG 3011 Norr	SWEREF 99 1800 EPSG 3011 Öst
31	Tall	<i>Pinus sylvestris</i>	Naturmark	26	Vuxet	God	Större grenskador.		Låg		Tidigare toppbrott.		6573655.11057641	677966.009925229	6572120.80106759	156976.780190181
32	Tall	<i>Pinus sylvestris</i>	Naturmark	21	Ungt	God		Fällning.	Låg	Inom 3 år	Trängd av andra träd. Fäll för att gynna granträd.		6573656.28243744	677966.679880951	6572121.94160612	156977.502212293
33	Tall	<i>Pinus sylvestris</i>	Naturmark	46	Vuxet	Måttlig	Mindre grenskador. Större döda grenar.		Låg				6573658.42749413	677967.646883813	6572124.04099848	156978.564780659
34	Lärksläktet	<i>Larix sp.</i>	Naturmark	21	Ungt	God			Låg				6573659.80667072	677961.074810959	6572125.7145556	156972.06135125
35	Lärksläktet	<i>Larix sp.</i>	Naturmark	20	Ungt	God			Låg		Lutande stam.		6573662.60810417	677962.016509979	6572128.47080665	156973.128179856
36	Lärksläktet	<i>Larix sp.</i>	Naturmark	23	Ungt	God			Låg				6573664.7053142	677962.031406463	6572130.56524759	156973.237441485
37	Lärksläktet	<i>Larix sp.</i>	Naturmark	40	Vuxet	God	Mindre stamskador. Skador på ytliga rötter.		Låg		Markstörning i halva rotzonen från anläggningsarbeten.		6573664.61464649	677959.201880357	6572130.60200686	156970.406666628
38	Vårtbjörk	<i>Betula pendula</i>	Klippt gräsytta	85	Vuxet	God	Mindre grenskador.		Låg		Dubbelstam: 43+42 cm. Markstörning under kronan.		6573675.27848998	677952.469516125	6572141.55815368	156964.160941144
39	Vårtbjörk	<i>Betula pendula</i>	Klippt gräsytta	38	Vuxet	Måttlig	Större stamskador. Skador på ytliga rötter.	Fällning.	Måttlig	Snarast	Stamskador nära marknivå samt vid ca 3-5 m. Markstörning under kronan.		6573678.5388707	677949.403366482	6572144.95325692	156961.24458574
40	Rönn	<i>Sorbus aucuparia</i>	Klippt gräsytta	20	Vuxet	Måttlig	Mindre stamskador.		Låg				6573579.32855051	677987.268701766	6572044.1381845	156994.607312986
41	Rönn	<i>Sorbus aucuparia</i>	Klippt gräsytta	28	Vuxet	Dålig	Mindre grenskador. Skador på ytliga rötter.	Fnsning/Rotskott.	Låg	Inom 1 år	Rikligt med rotskott. Markarbeten med schakt inom rotzonen utan skyddsåtgärder.		6573587.9314392	678017.146870917	6572051.38787564	157024.842727976
42	Rönn	<i>Sorbus aucuparia</i>	Klippt gräsytta	22	Vuxet	Måttlig			Låg				6573529.69424667	678050.360789368	6571991.71427843	157055.402596499
43	Rönn	<i>Sorbus aucuparia</i>	Klippt gräsytta	30	Vuxet	Måttlig	Mindre stamskador. Mindre grenskador.		Låg				6573526.31256141	678048.944569084	6571988.3997113	157053.835611043
44	Rönn	<i>Sorbus aucuparia</i>	Klippt gräsytta	22	Vuxet	Dött	Större stamskador. Större grenskador. Större döda grenar.	Fällning.	Låg	Inom 1 år			6573518.78885287	678053.469216038	6571980.67991603	157058.017146124
45	Rönn	<i>Sorbus aucuparia</i>	Klippt gräsytta	33	Vuxet	Måttlig	Större grenskador. Större döda grenar.	Fällning.	Låg	Inom 3 år	Del av trädrad med flera luckor efter tidigare fällda träd. Skador från återvinningskärl.		6573517.28441264	678042.19246751	6571979.68445857	157046.688983296
46	Rönn	<i>Sorbus aucuparia</i>	Klippt gräsytta	19	Ungt	Dålig	Mindre stamskador. Mindre grenskador.	Fällning.	Låg	Inom 3 år	Del av trädrad med flera luckor efter tidigare fällda träd.		6573514.90676233	678037.862645984	6571977.50403912	157042.251496883
47	Rönn	<i>Sorbus aucuparia</i>	Plantering	25	Vuxet	Mycket dålig	Större grenskador. Större döda grenar.	Fällning.	Låg	Inom 3 år	Endast enstaka levande grenar.		6573509.14356285	678041.467268305	6571971.58439339	157045.593155299
48	Rönn	<i>Sorbus aucuparia</i>	Klippt gräsytta	32	Vuxet	God		Utrymmesbeskäring.	Låg	Inom 3 år	Del av trädrad med flera luckor efter tidigare fällda träd.		6573505.08297062	678020.568755099	6571968.46834067	157024.532826251
49	Rönn	<i>Sorbus aucuparia</i>	Klippt gräsytta	24	Vuxet	God		Underhållsbeskäring.	Låg	Inom 3 år	Del av trädrad med flera luckor efter tidigare fällda träd.		6573502.80554476	678016.082098725	6571966.39510281	157019.94817198
50	Rönn	<i>Sorbus aucuparia</i>	Klippt gräsytta	31	Vuxet	Måttlig		Underhållsbeskäring.	Låg	Inom 3 år	Del av trädrad med flera luckor efter tidigare fällda träd.		6573500.7581624	678012.311245374	6571964.51946556	157016.088956632
51	Rönn	<i>Sorbus aucuparia</i>	Klippt gräsytta	36	Vuxet	Dött		Fällning.	Låg	Inom 3 år	Del av trädrad med flera luckor efter tidigare fällda träd. Liggande träd.		6573495.87152357	678002.730803309	6571960.06885642	157006.298195042
52	Rönn	<i>Sorbus aucuparia</i>	Klippt gräsytta	30	Vuxet	Måttlig	Mindre stamskador. Större grenskador.	Ombesiktning inom 1 år.	Låg	Inom 1 år	Del av trädrad med flera luckor efter tidigare fällda träd.		6573493.52804683	677998.361913813	6571957.92433371	157001.828217102
53	Rönn	<i>Sorbus aucuparia</i>	Klippt gräsytta	27	Vuxet	God	Mindre grenskador.	Fnsning/Rotskott. Underhållsbeskäring.	Låg	Inom 3 år	Del av trädrad med flera luckor efter tidigare fällda träd.		6573490.66920245	677993.666395369	6571955.27965801	156997.008744505
54	Rönn	<i>Sorbus aucuparia</i>	Klippt gräsytta	30	Vuxet	God	Större stamskador.	Fällning.	Låg	Inom 3 år	Del av trädrad med flera luckor efter tidigare fällda träd.		6573488.81795661	677989.196926977	6571953.63139965	156992.460439548
55	Rönn	<i>Sorbus aucuparia</i>	Naturmark	32	Vuxet	Måttlig	Mindre stamskador. Större döda grenar.		Låg				6573489.31609366	678001.494559875	6571953.57562089	157004.7681818

## Protokoll från grundläggande besiktning av träd

Uppdragsgivare: Genova Utvecklings AB (ref.: Beatrice Robbe)

Arbörst/konsult: Dani Mladoniczky @ TrädLiv AB EAC European Tree Worker, ISA Arborist SW-0018AT/Tree worker - climber specialist, ISA TRAQ, VETcert Certified Veteran Tree Specialist (konsulterande nivå)

Plats: Stockholm Drevern 1 (fastighet) **Uppdrag:** Besiktning av utvalda träd (minst 20 cm i stamdiameter) inom fastigheten samt inom och intill planerad förskolegård.

Besiktningdatum: 2022-03-02 t.o.m. 2023-03-22

Parameter enligt mall från Stockholms stad.

Träd-nr enligt bifogade trädkartor.

Id/Nr	Svenskt namn	Vetenskapligt namn	Markyta	Stam-diameter (cm)	Ålders-klass	Vitalitet	Strukturell kondition	Åtgärder	Risknivå - Tidsram 5 år	Tid för åtgärder	Kommentar	SS	Inmätta lägen med GPS + RTK, lägesnoggrannhet ca 0,25 m			
													SWEREF 99 EPSG 5845 Norr	SWEREF 99 EPSG 5845 Öst	SWEREF 99 EPSG 3011 Norr	SWEREF 99 EPSG 3011 Öst
56	Rönn	<i>Sorbus aucuparia</i>	Naturmark	37	Vuxet	God			Låg				6573488.84951637	677997.275034048	6571953.29939739	157000.53188217
57	Asp	<i>Populus tremula</i>	Naturmark	22	Vuxet	Dött		Fällning.	Låg	Inom 3 år	Gallring av mindre aspar rekommenderas.		6573471.47991395	677960.539487386	6571937.60034704	156963.051433673
58	Asp	<i>Populus tremula</i>	Naturmark	29	Vuxet	God			Låg		Gallring av mindre aspar rekommenderas.		6573469.89489327	677958.856284413	6571936.09265971	156961.298586151
59	Asp	<i>Populus tremula</i>	Naturmark	23	Vuxet	God			Låg		Gallring av mindre aspar rekommenderas.		6573468.79131617	677958.071950639	6571935.0254834	156960.465374216
60	Asp	<i>Populus tremula</i>	Naturmark	25	Vuxet	God			Låg		Gallring av mindre aspar rekommenderas.		6573466.06255691	677956.511382121	6571932.36968317	156958.783568085
61	Asp	<i>Populus tremula</i>	Naturmark	24	Vuxet	God		Utrymmesbeskränning.	Låg	Inom 3 år			6573464.63671611	677954.633076878	6571931.02979634	156956.842976915
62	Asp	<i>Populus tremula</i>	Naturmark	57	Vuxet	God	Mindre stamskador.		Låg		Flerstamig: 26+18+13 cm.		6573459.73137114	677952.445480614	6571926.22780571	156954.436820166
63	Tall	<i>Pinus sylvestris</i>	Naturmark	26	Ungt	God		Uppbyggnadsbeskränning.	Låg	Inom 3 år	Sekundär topp bör åtgärdas.		6573449.09190005	677930.382337964	6571916.59186148	156931.916958407
64	Skogslönn	<i>Acer platanoides</i>	Naturmark	22	Ungt	God		Uppstam/höjn. av kronan.	Låg	Inom 3 år			6573448.16335422	677924.387837461	6571915.93400785	156925.886669386
65	Apelsläktet	<i>Malus sp.</i>	Klippt gräsytta		Vuxet	God	Större stamskador.	Underhållsbeskränning.	Låg	Inom 3 år	Osäker artbestämning. Förädlingspunkt vid 0,5 m. Stympade grenar.		6573465.54110934	677930.040646282	6571933.03998932	156932.315852826
66	Skogsek	<i>Quercus robur</i>	Klippt gräsytta	69	Vuxet	God		Underhållsbeskränning.	Låg	Inom 3 år	Se även besiktning utförd 2020.		6573484.84123912	677919.589860019	6571952.79111391	156922.744065128
67	Skogsek	<i>Quercus robur</i>	Betong- armerad gräsytta	96	Gammalt	Måttlig	Större stamskador. Större grenskador. Fruktkroppar, svamp. Tidigare toppkapad/hamlad. Hållighet/rötskadad ved.	Ombesiktning inom 1 år.	Måttlig	Inom 1 år	Se fördjudad besiktning med tomografi utförd 2020. Mycket gammalt träd?	Ja	6573501.8715934	677913.648223745	6571970.0718147	156917.574772849
68	Vårtbjörk	<i>Betula pendula</i>	Klippt gräsytta	31	Vuxet	God	Mindre stamskador. Skador på ytliga rötter.		Låg				6573493.75562969	677959.456244689	6571959.90252	156962.971724761
69	Rönn	<i>Sorbus aucuparia</i>	Klippt gräsytta	21	Vuxet	Måttlig		Fnasning/Rotskott.	Låg	Inom 1 år			6573497.8400132	677984.697645661	6571962.8469035	156988.371671231
70	Rönn	<i>Sorbus aucuparia</i>	Naturmark	68	Gammalt	Mycket dålig	Större grenskador. Större döda grenar.		Låg		8 stammar. Största stammen 21 cm.		6573623.92361675	677973.697707789	6572089.29934816	156983.05678596
71	Skogsek	<i>Quercus robur</i>	Naturmark	40	Vuxet	God			Låg				6573627.89703678	677971.062838211	6572093.38736753	156980.603367113
72	Asp	<i>Populus tremula</i>	Naturmark	21	Vuxet	God			Låg		Gallring av mindre aspar rekommenderas.		6573470.33433224	677975.985151103	6571935.76082809	156978.430087481
73	Asp	<i>Populus tremula</i>	Naturmark	23	Vuxet	God			Låg		Gallring av mindre aspar rekommenderas.		6573468.94307735	677961.417840029	6571935.02652149	156963.814745001
74	Hägg	<i>Prunus padus</i>	Naturmark	28	Ungt	God	Invuxen bark eller snäv stamförgrening.		Låg				6573549.55731259	677856.944488811	6572020.26161803	156863.07320468
75	Tall	<i>Pinus sylvestris</i>	Naturmark	24	Ungt	God			Låg		De flesta rötter åt nordost.		6573548.3969686	677862.020535798	6572018.87400137	156868.092472013
76	Skogsek	<i>Quercus robur</i>	Naturmark	45	Vuxet	Måttlig	Mindre grenskador.		Låg		De flesta rötter åt nordost.		6573542.47404132	677866.668225313	6572012.74784249	156874.468967791
77	Tall	<i>Pinus sylvestris</i>	Naturmark	23	Ungt	God			Låg		De flesta rötter åt nordost.		6573547.34834141	677868.021773645	6572017.55635419	156874.040516351
78	Tall	<i>Pinus sylvestris</i>	Naturmark	24	Ungt	God			Låg				6573547.97073159	677872.753795706	6572017.96517037	156878.795813841
79	Skogsek	<i>Quercus robur</i>	Naturmark	35	Vuxet	Måttlig	Större döda grenar.		Låg				6573522.4043844	677878.531272016	6571992.16439916	156883.41697022
80	Tall	<i>Pinus sylvestris</i>	Naturmark	49	Gammalt	God	Mindre stamskador.		Låg				6573515.07247274	677881.414381809	6571984.71007603	156885.967244642
81	Tall	<i>Pinus sylvestris</i>	Naturmark	24	Ungt	Dålig	Större grenskador.		Låg		Törskatesvamp. Död topp.		6573518.61015656	677882.340675999	6571988.20253575	156887.051815304

## Protokoll från grundläggande besiktning av träd

Uppdragsgivare: Genova Utvecklings AB (ref.: Beatrice Robbe)

Arbörst/konsult: Dani Mladoniczky @ TrädLiv AB EAC European Tree Worker, ISA Arborist SW-0018AT/Tree worker - climber specialist, ISA TRAQ, VETcert Certified Veteran Tree Specialist (konsulterande nivå)

Plats: Stockholm Drevern 1 (fastighet) Uppdrag: Besiktning av utvalda träd (minst 20 cm i stamdiameter) inom fastigheten samt inom och intill planerad förskolegård.

Besiktningdatum: 2022-03-02 t.o.m. 2023-03-22

Parametrar enligt mall från Stockholms stad.

Träd-nr enligt bifogade trädkartor.

Id/Nr	Svenskt namn	Vetenskapligt namn	Markyta	Stam-diameter (cm)	Ålders-klass	Vitalitet	Strukturell kondition	Åtgärder	Risknivå - Tidsram 5 år	Tid för åtgärder	Kommentar	SS	Inmätta lägen med GPS + RTK, lägesnoggrannhet ca 0,25 m			
													SWEREF 99 EPSG 5845 Norr	SWEREF 99 EPSG 5845 Öst	SWEREF 99 1800 EPSG 3011 Norr	SWEREF 99 1800 EPSG 3011 Öst
82	Tall	<i>Pinus sylvestris</i>	Naturmark	34	Gammalt	God			Låg		Senvuxet.		6573522.96774813	677882.89982754	6571992.53060518	156887.806508205
83	Skogsek	<i>Quercus robur</i>	Naturmark	28	Vuxet	Måttlig	Mindre stamskador. Mindre grenskador.		Låg		Hållighet vid 3 m.		6573526.3981724	677881.115452463	6571996.03789845	156886.178294445
84	Tall	<i>Pinus sylvestris</i>	Naturmark	27	Vuxet	God			Låg		De flesta rötter åt öster.		6573532.88689355	677878.84715196	6572002.62220694	156884.204269267
85	Tall	<i>Pinus sylvestris</i>	Naturmark	53	Gammalt	God			Låg		Vidkronigt. Rep som riskerar strypa grenar. Ta bort rep.		6573539.4845964	677877.151709126	6572009.28960842	156882.80743328
86	Tall	<i>Pinus sylvestris</i>	Naturmark	20	Vuxet	God			Låg		Dubbeltopp. Trängd av andra träd. Stamkrök. Kan fällas för att gynna granträd.		6573538.95488605	677882.328839599	6572008.52744588	156887.9555467
87	Tall	<i>Pinus sylvestris</i>	Naturmark	26	Vuxet	God			Låg				6573537.70281095	677883.516802126	6572007.22316243	156889.085974751
88	Skogsek	<i>Quercus robur</i>	Naturmark	26	Vuxet	Måttlig	Mindre grenskador.		Låg				6573534.34451675	677882.695303618	6572003.90519695	156888.11416758
89	Vårtbjörk	<i>Betula pendula</i>	Naturmark	50	Vuxet	Dålig	Större stamskador. Mindre grenskador.		Låg		Flerstamig: 23+19+8. Största stammen är död och endast ca 6 m återstår.		6573535.56592697	677887.338071563	6572004.91645078	156892.807257115
90	Tall	<i>Pinus sylvestris</i>	Naturmark	45	Gammalt	Måttlig	Större grenskador. Större döda grenar.		Låg		Olämpligt träd på förskolegård. Törskatesvamp med död topp och dominant, tunga, böjda sidogrenar. Ej långsiktigt hållbar struktur.		6573539.61281309	677888.983415715	6572008.88524443	156894.63307389
91	Skogsek	<i>Quercus robur</i>	Naturmark	59	Vuxet	God	Större döda grenar. Invuxen bark eller snäv stamförgrening.	Underhållsbeskränning.	Låg	Inom 3 år	De flesta rötter åt nordost.		6573542.45536439	677894.29143234	6572011.48607979	156900.063701246
92	Skogsek	<i>Quercus robur</i>	Naturmark	21	Ungt	God	Mindre grenskador.	Fällning.	Låg	Inom 3 år	De flesta rötter åt nordost. Fäll för att undvika konflikt med större granträd.		6573542.68102797	677893.332638332	6572011.75466542	156899.116021881
93	Vårtbjörk	<i>Betula pendula</i>	Klippt gräsyta	31	Vuxet	God			Låg				6573550.34034607	677898.589192323	6572019.16976454	156904.712003219
94	Asp	<i>Populus tremula</i>	Naturmark	33	Vuxet	God	Mindre grenskador. Större döda grenar.	Underhållsbeskränning.	Låg	Inom 1 år	Död topp.		6573546.84434573	677900.161572049	6572015.60650117	156906.125482177
95	Asp	<i>Populus tremula</i>	Klippt gräsyta	25	Vuxet	Måttlig	Större stamskador.	Fällning.	Måttlig		Större barklös skada vid ca 4 m. Lutar något mot cykelparkering.		6573541.94612874	677900.138904939	6572010.71420461	156905.882407292
96	Skogsek	<i>Quercus robur</i>	Klippt gräsyta	57	Vuxet	God			Låg		Dubbelstam: 32+25 cm. De flesta rötter åt öster.		6573535.15569476	677900.490945911	6572003.91472141	156905.928511889
97	Skogsek	<i>Quercus robur</i>	Klippt gräsyta	43	Vuxet	Måttlig	Mindre grenskador.		Låg				6573534.1368926	677904.096443446	6572002.7346834	156909.484554051
98	Tall	<i>Pinus sylvestris</i>	Naturmark	25	Vuxet	God			Låg				6573533.74359494	677889.866928962	6572002.98213779	156895.251575834
99	Tall	<i>Pinus sylvestris</i>	Naturmark	39	Vuxet	Måttlig			Låg				6573528.03365328	677894.799691224	6571997.05592356	156899.922443837
100	Tall	<i>Pinus sylvestris</i>	Naturmark	47	Gammalt	Dålig	Mindre grenskador. Skador på ytliga rötter.		Låg		Gles i övre delar av kronan, torr växtplats.		6573521.88765423	677895.912405758	6571990.86599855	156900.757462324
101	Tall	<i>Pinus sylvestris</i>	Naturmark	20	Ungt	Måttlig			Låg		Gles krona, torr växtplats.		6573514.55306908	677896.715262489	6571983.50262081	156901.229444328
102	Tall	<i>Pinus sylvestris</i>	Naturmark	21	Ungt	Måttlig			Låg		Gles krona, torr växtplats.		6573517.76055875	677893.296321306	6571986.8607611	156897.958267143
103	Tall	<i>Pinus sylvestris</i>	Naturmark	35	Ungt	God	Invuxen bark eller snäv stamförgrening.		Låg		Dubbelstam: 20+15 cm. Fäll mindre stammen.		6573522.6873012	677891.461657328	6571991.86513854	156896.347152231

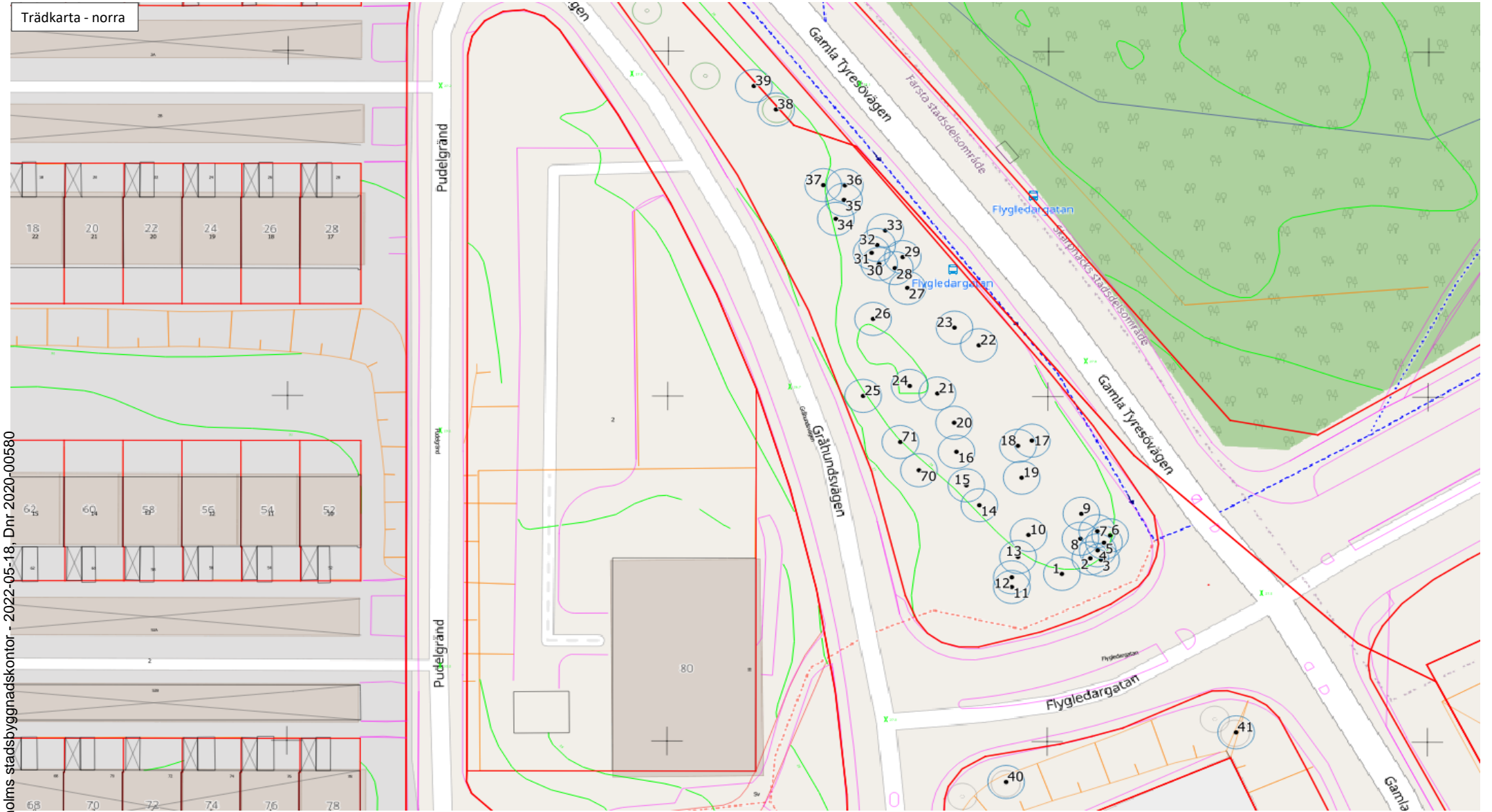

Inkom till Stockholms stadsbyggnadskontor - 2022-05-18, Dnr 2020-00580

Trädlista - södra

