

Högdalstopparna

Översiktlig miljöteknisk markundersökning och förenklad riskbedömning

2025-12-02

Rickard Wennström, Fabian Osslund,
Sandra Broms och Håkan Yesilova



Framställd för
Exploateringskontoret, Stockholms Stad

Rapport
Kemakta AR 2025-82



Uppdragsnamn hos Kemakta:	Högdalstopparna
Uppdragsnummer hos Kemakta:	1020359
Uppdragsansvarig:	Sandra Broms
Handläggare:	Rickard Wennström, Fabian Osslund
Kvalitetsgranskare:	Håkan Yesilova
Uppdragsgivare:	Stockholms stad Exploateringskontoret
Uppdragsgivarens kontaktperson:	Björn Johansson (miljöstöd), Savvas Misikoglou (BPL)

Sammanfattning

Kemakta Konsult AB har för Stockholms stad Exploateringskontoret fått förfrågan att genomföra en översiktlig miljöteknisk markundersökning inom Högdalstopparna, söder om Högdalen i Stockholm. Exploateringskontoret arbetar tillsammans med Stadsbyggnadskontoret (SBK) med att planlägga Högdalstopparna för att utveckla området till ett attraktivt och öppet friluftslivs- och rekreationsområde. I detaljplanen ingår även att inrätta ett koloniområde i anslutning till rekreationsområdet.

Syftet med Kemaktas uppdrag är att provta marken inom området för planerade kolonilotter, redovisa en sammanfattande beskrivning av föroreningsituationen inom det planerade koloniområdet samt göra en förenklad riskbedömning. I uppdraget ingick även att översiktligt beskriva förutsättningar och risker inom det området där markanvändningen planeras till park och natur enligt planförslag.

Totalt provtogs 18 st provgropar och skruvborrpunkter, inom undersökningsområdet utrett för kolonilottsområde, nio av respektive provtyp. En skogsdunge i området delades in i tre st ISM-tytor, och i anslutande slyområde med unga träd uttogs ett ISM-prov, där handgrävning tillämpades. Analyser av metaller, alifater, aromater, PAH:er, BTEX, PCB-7, PFAS och enstaka screeninganalys och laktest genomfördes.

Generellt har större delen av analyserade jordprover, inom undersökningsområdet utrett för kolonilottsområde, halter över de generella riktvärdena för känslig markanvändning (KM) där både metaller och PAH:er över KM har påträffats över hela detta område. PAH-H är den mest utbredda föroreningen inom området, med uppmätta halter över KM i majoriteten av analyserade jordprov. PAH-M, bly och kvicksilver har även uppmätts i halter över KM i stor utsträckning. PCB har uppmätts över KM i flertalet provpunkter inom området. Asfalt har påträffats i fyllmaterialet inom undersökt område där genomförda asfaltanalyser visade på låga så väl som höga halter av PAH-16 (över FA).

Föroreningarna i jord inom planerat **kolonilottsområdet** kan innebära en risk för planerad markanvändning baserat på jämförelse av representativa halter med SSRV (parkmark) och KM varför marken inte kan bedömas som lämplig för kolonilotter i dagsläget utifrån den föroreningsituation som det finns kännedom om i dag och kunskapsläget i övrigt. För att bättre kunna bedöma vilka åtgärder som skulle krävas för att göra marken lämplig för kolonilotter rekommenderas framtagande av platsspecifika riktvärden för att bättre uppskatta risker med de föroreningar som påträffats i jorden med avseende på miljö och hälsa. Rekommenderas även kompletterande analyser av befintliga uttagna sparade jordprover i första hand samt kompletterande provtagning.

Inom området som enligt föreslaget planområde planeras för markanvändning **park och natur** visar tidigare utredningar tillsammans med prover tagna inom detta område i föreliggande studie på halter överskridande SSRV (avseende parkmark) för främst PAH-H, bly, PCB-7 och PAH-M men även i mindre omfattning för kvicksilver, koppar och aromater >C10-C35 i ytlig jord. För djupare jord (>1 m) finns endast ett fåtal prover uttagna och analyserade, där PAH-M och PAH-H samt aromater >C16-C35 påträffats över SSRV. PFAS har påträffats i omgivningen (bl.a. ytvatten i Högdalsdiket) och som tyder på att "Högdalstippen" är ett potentiellt källområde för ultrakorta PFAS. Olika PFAS har även detekterats i ett antal grundvattenrör mellan och kring Högdalstopparna.

Uppmätta föroreningsnivåer i tidigare och föreliggande undersökning kan innebära risker för hälsa och miljö med planerad markanvändning (park och natur). Området är dock förhållandevis stort, troligen heterogent, där betydande ytor helt saknar provtagning vilket gör att det inte finns tillräckligt med underlag för att få en samlad bild över riskerna för området. Vidare utredningar inklusive provtagning krävs därför för att få underlag att göra en samlad bedömning av riskerna för det föreslagna området samt hur sådana risker kan hanteras på ett hållbart sätt.

Innehållsförteckning

1	Inledning	6
1.1	Bakgrund	6
1.2	Syfte.....	6
1.3	Avgränsning.....	7
2	Områdesbeskrivning	8
2.1	Lokalisering.....	8
2.2	Topografi.....	8
2.3	Hydrologi.....	9
2.4	Geologi	9
2.5	Tidigare undersökningar	11
2.5.1	Högdalstopparna	11
2.5.2	Planerat kolonilottsområde.....	13
2.6	Historik.....	13
3	Genomförd provtagning	15
3.1	Strategi	15
3.1.1	Gräsområden	15
3.1.2	Skogsdunge och slyområde.....	15
3.2	Omfattning	15
3.3	Utsättning och inmätning av provpunkter	16
3.4	Provtagningsmetodik	16
3.4.1	Asfalt.....	16
3.4.2	Jordprovtagning skruvborring.....	16
3.4.3	Jordprovtagning provgropsgrävning.....	16
3.4.4	Jordprovtagning ISM	17
3.5	Provhantering och provmärkning.....	17
3.6	Fältobservationer	17
3.7	Kemiska analyser	20
3.8	Avvikelser från provtagningsplan.....	21
4	Jämförelser	22
4.1	Riktvärden för asfalt.....	22
4.2	Riktvärden för jord	22
4.2.1	Generella riktvärden	22
4.2.2	Storstadsspecifika riktvärden, SSRV	23
4.3	Masshantering och omhändertagande	24
5	Resultat	25
5.1	Sammanfattad föreningssituation undersökningsområdet	25
5.2	Asfalt.....	25
5.3	Jord.....	25
5.3.1	Metaller.....	25
5.3.2	Organiska föroreningar.....	26
5.3.3	PFAS	27
5.3.4	Screeninganalys.....	27
5.3.5	Laktester.....	27
6	Förenklad riskbedömning och åtgärdsbehov kolonilottsområde	28
6.1	Övergripande åtgärdsområde	28
6.2	Egenskapsområden.....	28
6.3	Representativa halter och mätbart åtgärdsområde	29
6.4	Föroreningsnivå	31
6.5	Föroreningsspridning, exponeringsvägar och skyddsobjekt	32
6.6	Osäkerheter och kunskapsluckor	33
6.7	Sammanfattande riskbedömning.....	34
7	Förenklad riskbedömning och åtgärdsbehov detaljplaneområdet för park och natur	35

7.1	Sammanfattande riskbedömning.....	37
8	Slutsatser och rekommendationer	38
8.1	Föreslaget planområde för kolonilotter	38
8.2	Föreslaget planområde för park och natur	38
9	Skyldighet att underrätta tillsynsmyndighet	39
10	Referenser	40

Bilagor

- Bilaga 1 - Provpunktskarta
- Bilaga 2 - Provpunktlista
- Bilaga 3 - Fältprotokoll
- Bilaga 4 - Analysresultat
- Bilaga 5 - Resultatkarta
- Bilaga 6 - Analysrapporter

1 Inledning

Kemakta Konsult AB har för Stockholms stad Exploateringskontoret fått förfrågan att genomföra en översiktlig miljöteknisk markundersökning inom Högdalstopparna, söder om Högdalen i Stockholm. Denna rapport beskriver utförda undersökningar.

1.1 Bakgrund

Högdalstopparna utgörs av tre stora, konstgjorda kullar som uppstod vid tippning av schaktmassor, rivningsavfall och rester från sopförbränning huvudsakligen under 1960–70-talen. Idag används området för bland annat promenader och andra friluftaktiviteter.

Exploateringskontoret arbetar tillsammans med Stadsbyggnadskontoret (SBK) med att planlägga Högdalstopparna för att utveckla området till ett attraktivt och öppet friluft- och rekreationsområde, se Figur 1-1. I detaljplanen ingår även att inrätta ett koloniområde i anslutning till rekreationsområdet, i syfte att främja stadsnära odling och bidra till ökad trygghet i området. Planerad markanvändning enligt planförslaget är allmän platsmark för park och natur. Stora delar av området är idag inte är planlagt.

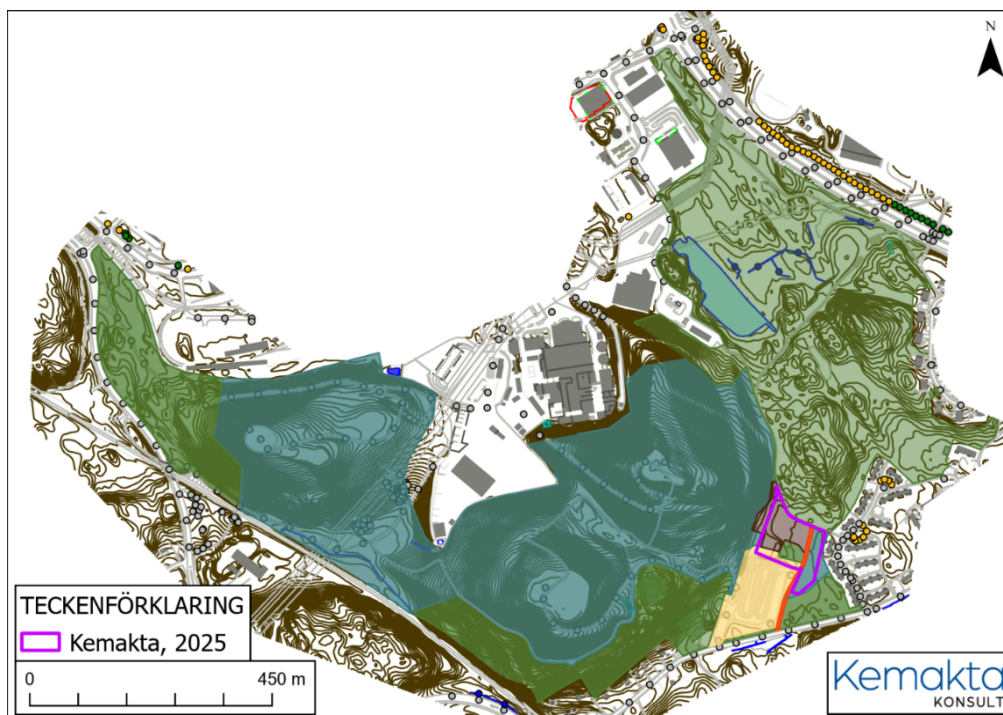

Figur 1-1 Utkast av plangränser för detaljplaneområde (halfärgade områden), daterat 2025-11-07. Undersökningsområdet för denna undersökning markerat med lila ram. Grön färg avser naturmark, blå parkmark, gul idrottkvartermark (BMX-bana), brun koloniområde och röd gatemark.

1.2 Syfte

Syftet med Kemaktas uppdrag var att provta marken inom området för planerade kolonilotter och redovisa en sammanfattande beskrivning av föroreningsituationen inom det planerade koloniområdet. Inför samråd ska även en övergripande sammanfattning och riskbedömning av markföroreningar för resten av planområdet tas med i utredningen, utifrån befintliga underlag samt utkast från pågående MIFO-inventering. Utredningen ska användas för att göra en

bedömning av förutsättningarna för utveckling av området enligt planen med hänsyn till förekommande föroreningar.

1.3 Avgränsning

Provtagning av asfalt i GC-väg utförs inte p.g.a. kort tidplan.

2 Områdesbeskrivning

2.1 Lokalisering

Det aktuella undersökningsområdet omfattar cirka 1,1 hektar. Området ligger strax öster om Hökarängstoppen, vilket är en konstgjort höjd av deponimassor. Utbredningen av Hökarängstoppen i plan österut är osäker. Området är beläget inom fastigheterna GUBBÄNGEN 1:1 samt FARSTA 2:1, se röd ram i Figur 2-1. Efter utförd provtagning har ett utkast till skissutredning för koloniområdet (daterat 2025-11-07) tagits fram med ett reviderat, mindre område för kolonilotter jämfört med ytan för utförd provtagning inom denna undersökning. Det nya skissområdet för kolonilotter markeras med blå ram i Figur 2-1.

Undersökningsområdet avgränsas av GC-vägar västerut samt norrut. Väster om området fortsätter Högdalstopparna och deponiområdet. Norr om området finns ett skogsområde. Söder om området finns en BMX-park och öster om området är det bostadshus.

Området utgörs främst av gräsområden samt en skogsdunge och slyområde i områdets södra del. Gräsområdet korsas av en GC-väg i nord-sydlig riktning, som sträcker sig precis öster om skogsdungen. Skogsdungens storlek är ca 0,17 ha och slyområdet är ca 0,55 ha. Gräsområdet väster om GC-vägen är ca 0,75 ha och gräsområdet öster om GC-vägen är ca 0,3 ha.

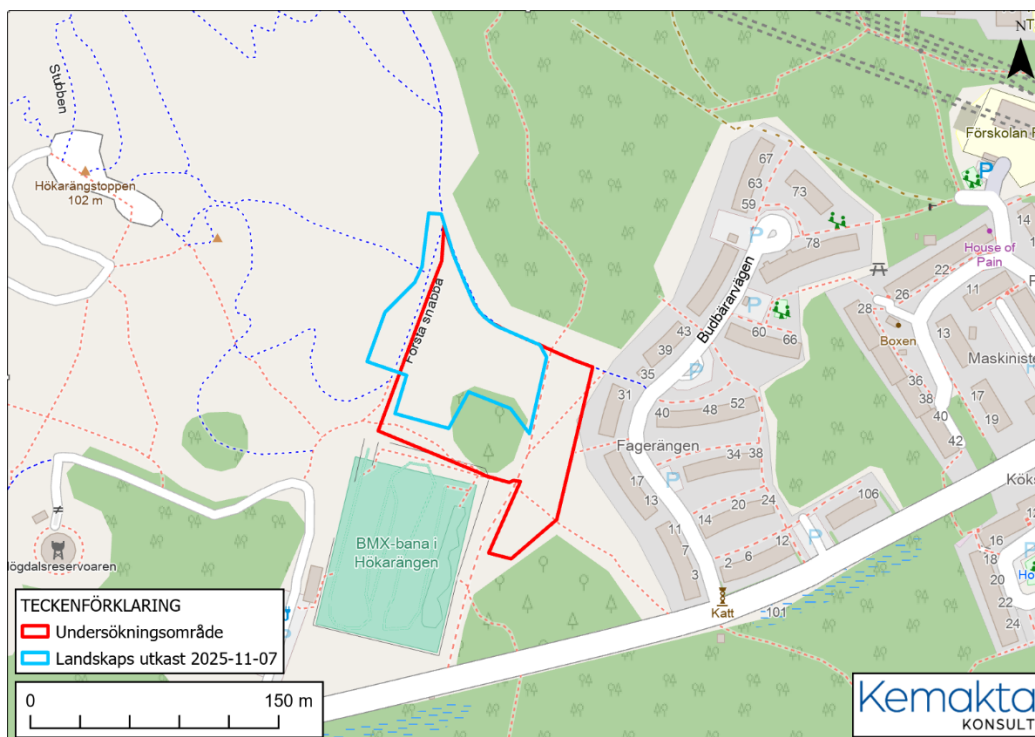

Figur 2-1 Aktuellt undersökningsområde vid planerade kolonilotter (markerat med röd ram) samt nytt förslag till kolonilottsområde (blå ram), öster om Hökarängstoppen. Skala 1:3000.

2.2 Topografi

Ungefär västra halvan av undersökningsområdet är kuperat och lutar österut från cirka +43 till +41 (RH2000). Östra halvan av undersökningsområdet är relativt flackt kring +41 till +40 (RH2000). Undersökningsområdet var lättillgängligt för provtagning med grävmaskin och geoteknisk borrhandsvagn. Skogsdungen och slyområdet inom området krävde handprovtagning för att undvika att skada befintliga träd. Högdalstopparnas topografi redovisas i Figur 2-2.



Figur 2-2 Topografisk karta över planområdet och omgivning. Fagersjötoppen kallas felaktigt på bilden för Högdalsberget. Undersökningsområdet är beläget öster om Hökarängstoppen (inringat i rött).

2.3 Hydrologi

Grundvattennivån ligger generellt mellan ca 1,0 m och 3,5 m under markytan i området kring Högdalstopparna. Grundvattennivåer indikerar att grundvattenströmningen inom området är sydvästlig, med högst nivåer längs den östra sidan, och lägst nivåer sydväst (Rejlers, 2023). Inom undersökningsområdet finns två grundvattenrör (22GS09 och 16WS914U) installerat av Rejlers (2023) och WSP. Under hösten 2022 noterades en grundvattennivå i röret vid 1,74 meter under markytan (mumy; Rejlers, 2023). Inom ramen för denna undersökning så utfördes nivåmätning av grundvattenrören (avsnitt 3.6) och grundvattenytan var hösten 2025 mellan 1,82-2,28 mumy. Inget ytvatten går genom området och inga dricksvattenbrunnar finns inom området (SGU 2025c).

2.4 Geologi

Enligt SGU (2025a) utgörs undersökningsområdet av glacial lera se Figur 2-3. Enligt byggnadsgeologiska kartor över Högdalstippen i Tyréns (1998) är stora delar av området utfyllt med deponimassor, se Figur 2-4.

I en tidigare undersökning av Rejlers (2023) har fyllnadsmaterial påträffats ned till ca 2 mumy i en punkt i västra delen av undersökningsområdet. Mellan 1 och 2 mumy påträffades lera i fyllet. Borrstopp påträffades vid ca 2,1 mumy mot block/grov fyllning. Rejlers undersökning bekräftar den byggnadsgeologiska kartan, att åtminstone den västra delen av undersökningsområdet utgörs av deponimassor.

Jorddjupet (se Figur 2-5) i området är skattat till främst 3–5 m och 1–3 m i ett mindre område längst österut inom undersökningsområdet (SGU, 2025b).

Denna undersökning bekräftar generellt de tidigare bedömningar av de geologiska förhållandena inom undersökningsområdet. Fyllnadsmaterial från Hökarängstoppen påträffades i samtliga provtagningspunkter (dock ej alla ytliga ISM-prover).

Dock indikerade nivåmätning av två grundvattenrör på en mer svårbedömd hydrogeologi inom undersökningsområdet. Se avsnitt 3.6 för fler detaljer om observerad geologi och hydrogeologi.

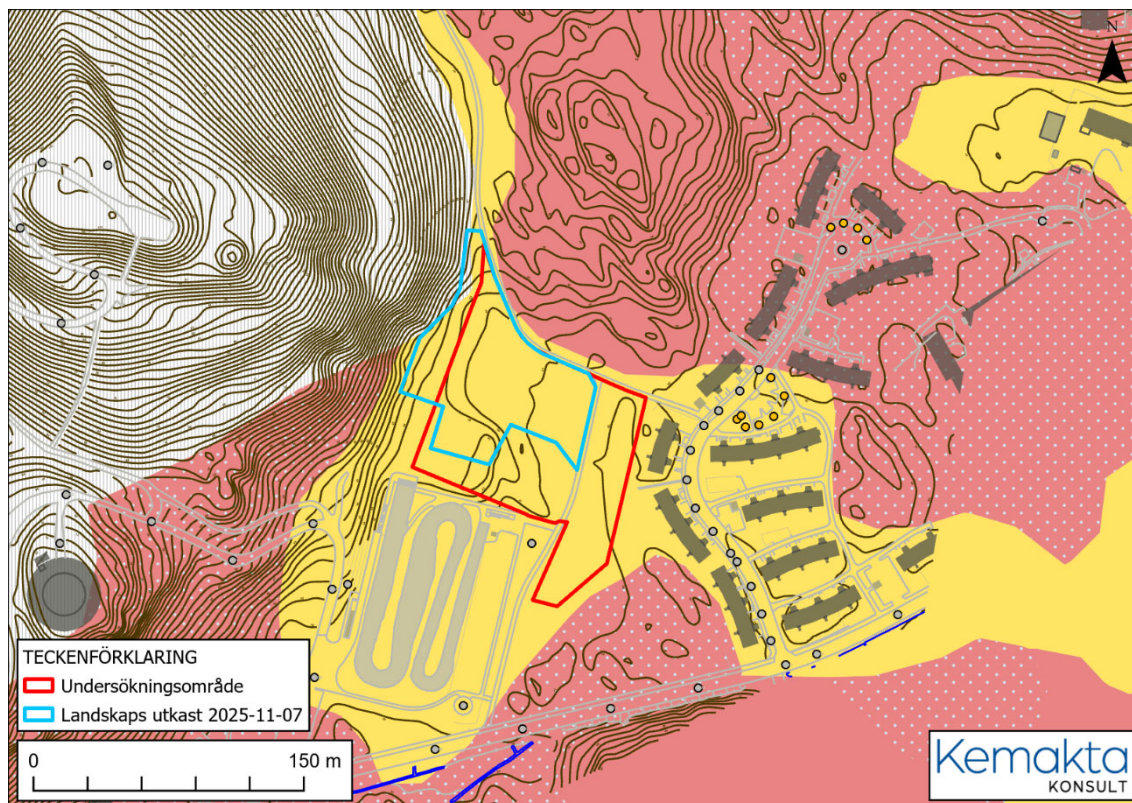

Figur 2-3 SGU:s jordartskarta "Jordarter 1:25 000 - 1:100 000" (SGU, 2025a) med Stadsbyggnadskontorets baskarta. Vitstraserat är fyllning, gult är glacial lera, rött är urberg och rödprickig är morän på urberg. Undersökningsområdet är markerat med rött och utkast till plangräns för kolonilottsområde i blått. Skala 1:3000.

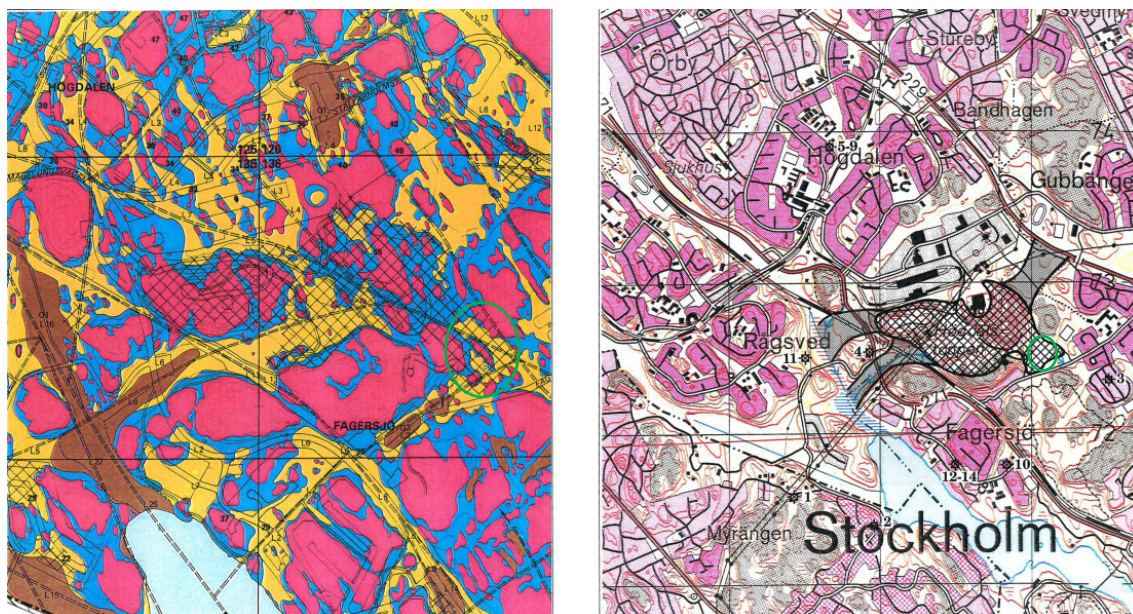

Figur 2-4 Byggnadsgeologiska kartan (t.v., skala 1:10 000) och Lägeskartan (t.h., skala 1:20 000) över Högdalstopparna. Svarstraserat område i båda kartorna är fyllnads-material. Gråprickigt i Lägeskartan är bedömt påverkansområde från Högdalstopparna. Kartor från Tyréns (1998). Undersökningsområdet är ungefärligt markerat i grönt.

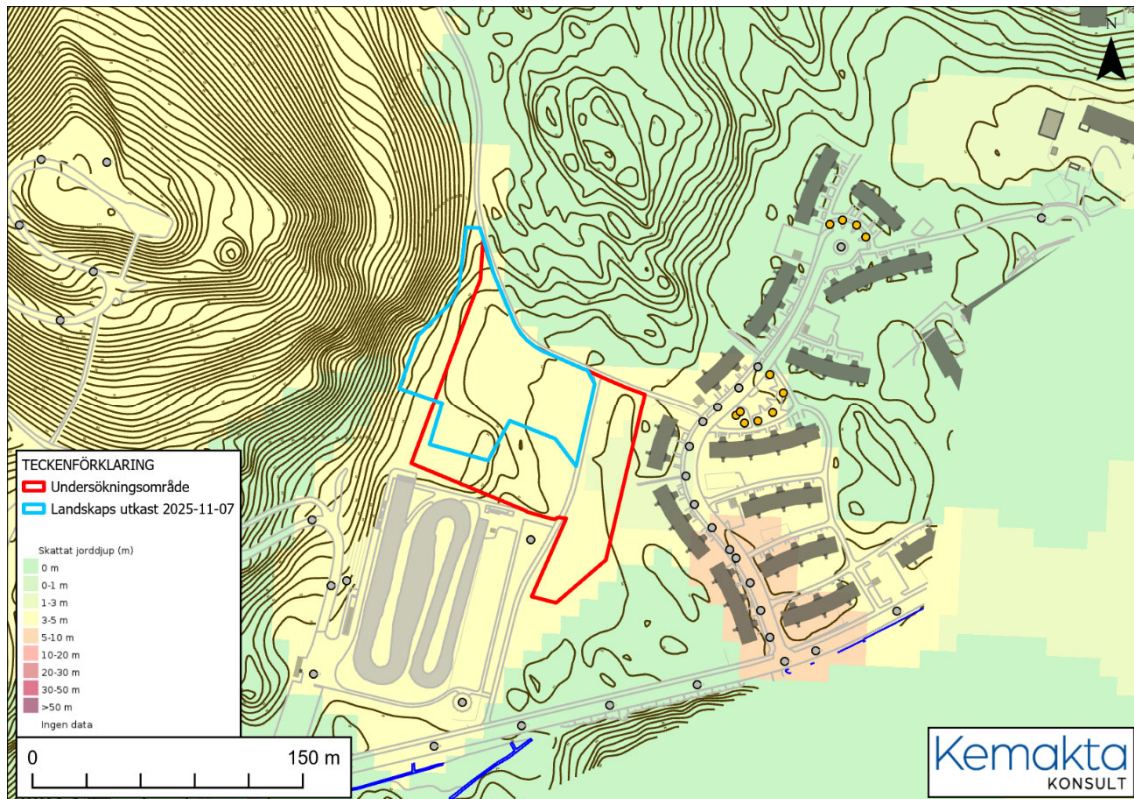

Figur 2-5 SGU:s (2025b) uppskattade jorddjupsmodell med Stadsbyggnadskontorets baskarta. Undersökningsområdet är markerat med rött och utkast till plangräns för kolonilottsområde i blått. Skala 1:3000.

2.5 Tidigare undersökningar

En pågående MIFO-undersökning (WSP, 2025) har inventerat och kartlagt tidigare undersökningar av Högdalstopparna. Föroreningsnivån har bedömts som mycket stor i mark och stor i grundvatten för området som inkluderar samtliga tre Högdalstoppar. Spridningsförutsättningar i mark bedöms som mycket stor och i grundvatten som stor. Riskklass 2 har angetts för objektet. I avsnitt 2.5.1 och 2.5.2 nedan redovisas tidigare undersökningar inom Högdalstopparna kortfattat. För mer detaljerad läsning kring tidigare undersökningar hänvisas läsaren till MIFO-undersökningen samt tidigare undersökningar i sin helhet.

2.5.1 Högdalstopparna

Ett flertal tidigare undersökningar har utförts inom det område som rymms inom det utkast till plangräns som tagits fram 2025-11-07 (Karavan, 2025) kring Högdalstopparna av Sweco (2018; 2020; 2022; 2025) och Rejlers (2023). Ungefärlig utbredning av tidigare undersökningar i plan redovisas i Figur 2-6. Uppmätta föroreningshalter har noterats i varierande grad, där ställvis förhöjda halter av metaller, PAH:er och aromater i jord påträffats överskridande Naturvårdsverkets generella riktvärde för mindre känslig markanvändning (MKM). I grundvatten har ställvis förhöjda metallhalter noterats. I dagvatten har kraftigt förhöjda PFAS-halter överskridande miljö kvalitetsnormen uppmätts.

Sweco (2018) påträffade koppar, kvicksilver, PAH-M, PAH-H och aromater över MKM i västra delen av Högdalstopparna.

Sweco (2020) genomförde provtagning av grundvatten och dagvatten i fyra provtagningspunkter vardera. Proverna analyserades med avseende på PFAS och PBDE. I grundvatten uppmättes halter av PFAS, dock ej i halter överstigande miljö kvalitetsnormen (90 ng/l). PBDE

uppmättes inte i någon halt överstigande laboratoriets rapporteringsgränser i grundvatten. I dagvatten uppmättes PFAS i halter kraftigt överstigande miljökvalitetsnormen. Miljökvalitetsnormen är dock framtagen för ytvatten, och en spädning av dagvattnet sker när det når ytvattenrecipienten. I dagvatten uppmättes PBDE i halter överstigande laboratoriets rapporteringsgräns, men understigande gränsvärdet för god kemisk ytvattenstatus.

Sweco (2022) påträffade PAH-H över MKM och PCB-7 samt, PAH-M samt kobolt och nickel över KM norr om Hökarängstoppen.

Rejlers (2023) har undersökt Högdalstopparna översiktligt, varav en punkt (22GS09) var placerad inom innevarande undersökningsområde. I provtagningspunkt 22GS09 uppmättes kvicksilver och bly i halter överstigande KM (Rejlers, 2023). I övriga provpunkter inom Högdalstopparna uppmättes alifater, aromater och BTEX generellt inte i några halter överstigande laboratoriets rapporteringsgränser. Aromater uppmättes i en halt överstigande MKM och aromater i en halt överstigande KM. De tennorganiska föreningarna monobutyltenn (MBT) och dibutyltenn (DBT) uppmättes i halter överstigande laboratoriets rapporteringsgränser, dock ej överstigande KM. PFOS och summa PFAS 35 uppmättes i halter överstigande laboratoriets rapporteringsgränser i jord i samtliga provtagningspunkter. PFOS uppmättes inte i någon halt överstigande KM.

Ett grundvattenrör installerades även i 22GS09 där arsenik och nickel påträffades över måttlig halt. PFAS detekterades, dock ej över riktvärde. I övriga grundvattenrör inom Högdalstopparna påträffades koppar i hög halt i ett grundvattenrör och nickel i ett rör. PFAS påträffades över Livsmedelsverkets åtgärdsgräns för PFAS i dricksvatten i 4 grundvattenrör (Rejlers, 2023).

Sweco (2025) påträffade koppar och bly över MKM på Högdalstoppen. Inga oljeföreningar, PAH:er eller PCB påträffades över riktvärden.

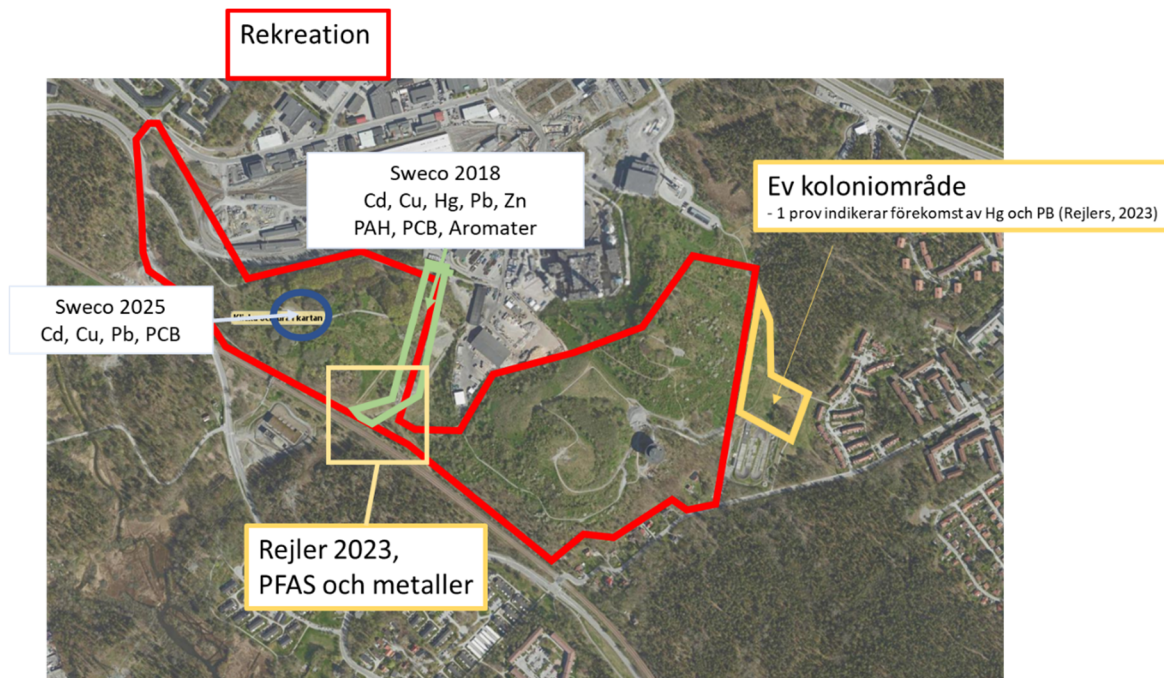

Figur 2-6 Tidigare undersökningars ungefärliga omfattning i plan i framtaget arbetsmaterial av Exploateringskontoret. Ungefärligt område för planerat rekreationsområde markerat i rött, se senast reviderat utkast på områden i Figur 1-1. Undersökningsområdet för kolonilottsområde markerat i senapsgul färg.

2.5.2 Planerat kolonilottsområde

Undersökningsområdet för planerat kolonilottsområde har tidigare undersökts med en provpunkt och grundvattenrör (22GS09) utförd av Rejlers (2023). I provtagningspunkten 22GS09 uppmättes halter av kvicksilver och bly i jord över Naturvårdsverkets generella riktvärde för känslig markanvändning (KM) i jord. I det installerade grundvattenröret i samma punkt påträffades halter av arsenik och nickel i grundvattnet överskridande måttlig halt enligt SGU:s bedömningsgrunder för grundvatten. PFAS uppmättes i halter över laboratoriets rapporteringsgräns (Σ PFAS21 31,2 ng/l), dock ej över Livsmedelsverkets dåvarande riktvärden för PFAS-11 i dricksvatten (90 ng/l). Inga halter av klorerade lösningsmedel, tennorganiska föreningar eller petroleumkolväten i grundvatten överskred laboratoriets rapporteringsgräns.

2.6 Historik

Högdalstopparna består av tre konstgjorda höjder som började anläggas 1957 av tippmassor. Av dessa tre toppar är Hökarängstoppen närmast undersökningsområdet för planerat kolonilottsområde, se Figur 2-2.

De två äldre, nordliga topparna, Högdalstoppen och Hökarängstoppen, består enligt avfallsplan av schaktmassor, avloppsslam och slagg, medan den nyare Fagersjötoppen endast skall bestå av schaktmassor (Tyréns Infrakonsult, 1998).

Den sydliga Fagersjötoppen började anläggas under 1980-talet och färdigställdes 2001. Toppen är uppförd av 1,5 miljoner kubikmeter schaktmassor.

Historiska flygfoton över området redovisas i Figur 2-7 och Figur 2-8. GC-vägarna i och kring undersökningsområdet har tillkommit efter 1972 (Stockholmskällan, 2025).



Figur 2-7 Historisk flygbild från cirka 1975. Undersökningsområdet är markerat med rött och utkast till skissområde för kolonilottsområde i blått. Skala 1:3000.

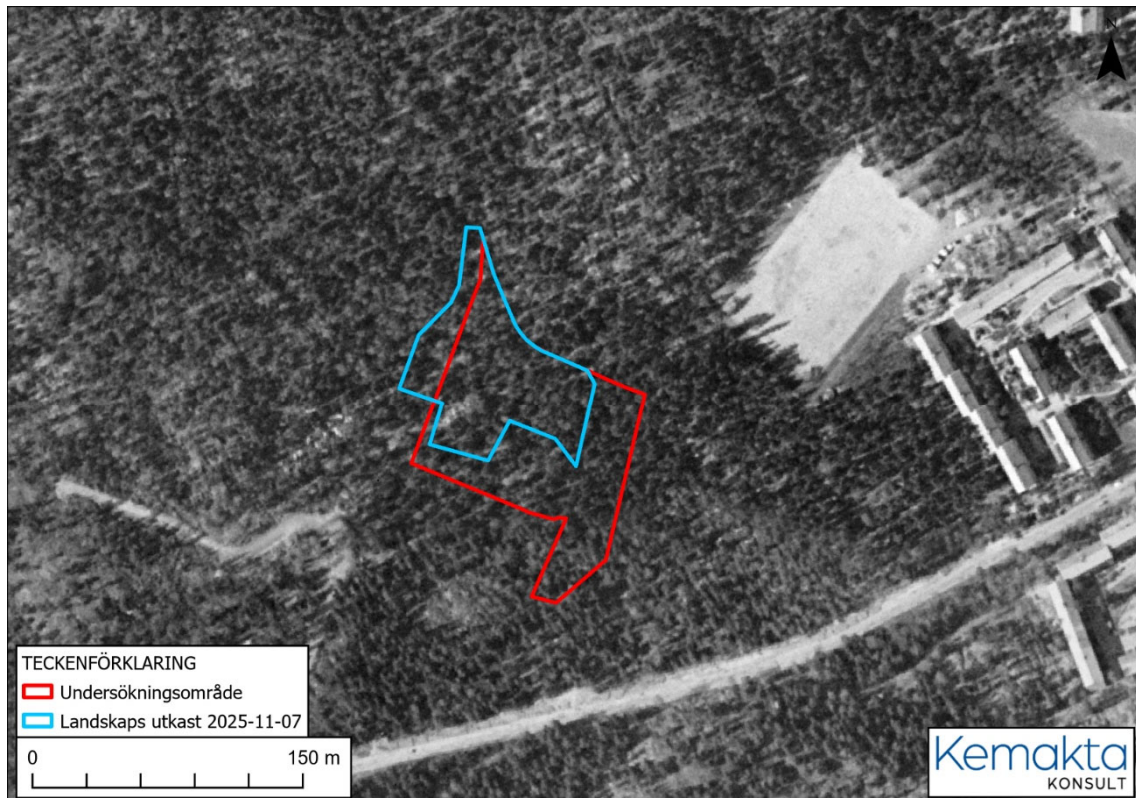

Figur 2-8 Historisk flygbild från cirka 1960. Undersökningsområdet är markerat med rött och utkast till skissområde för kolonilottsområde i blått. Skala 1:3000.

3 Genomförd provtagning

3.1 Strategi

3.1.1 Gräsområden

En kombination av provgropar grävda med grävmaskin och skruvborr användes. Provgropsgrävning gav värdefull information om fyllningsmaterialet sammansättning och eventuellt avgränsning av deponiområdet. Detta kombinerades med skruvborrpunkter med geoteknisk borrhandsvagn för att minska den omgivningspåverkan som uppstod vid provgropsgrävning. Provpunkterna sattes ut genom slumpvis utfördelning men jämnt fördelat över undersökningsområdet inklusive fördelningen mellan provgropar och provpunkter som utfördes med skruv. Vid placeringen av provpunkter har hänsyn tagits till befintliga GC-vägar, gångstigar samt ledningar inom området.

3.1.2 Skogsdunge och slyområde

I skogsdungen tillämpades en förenklad ISM-provtagning genom handgrävning. ISM-provtagning står för inkrementell provtagningsmetodik¹ (ISM, Incremental Sampling Methodology). Metodiken bygger på att man skapar flera prover, vardera bestående av ett stort antal inkrement som tas inom beslutsenheten. Samlingsproverna analyseras på laboratorium och ger tillsammans en hög säkerhet vid klassning av beslutsenheten.

Syftet med provtagningsmetoden var för att säkerställa att inga träd skadades under provtagningen, vilket inte kunde säkerställas genom provgropsgrävning eller skruvborrning.

Den förenklade ISM-provtagningen innebar avsteg om mindre antal inkrement per samlingsprov samt att endast ett samlingsprov uttogs per beslutsenhet ("ISM-yta"). Se föreslagen utformning i avsnitt 3.4.4.

3.2 Omfattning

Totalt provtogs 18 st provgropar och skruvborrpunkter, nio av respektive provtyp. Detta gav en provtäthet om ca 500 m²/provpunkt eftersom undersökningsområdet exklusive skogsdungen är cirka 9 000 m². Skogsdungen delades in i tre ISM-ytor, och i anslutande slyområde med unga träd uttogs ytterligare ett ISM-prov, vilket gav en provtäthet om ca 500 m²/samlingsprov. Utförd provtagningsomfattning framgår av tabell 3-1 och visas i figur 3-1 och bilaga 1.

Tabell 3-1. Omfattning av fältundersökning inom undersökningsområdet.

Fältmoment	Metod	Antal punkter	Övrigt
Jordprovtagning	Provgropsgrävning	9	Redovisas i bilaga 1.
Jordprovtagning	Skruvborrning	9	Redovisas i bilaga 1.
ISM-provtagning	Handgrävning	4	Redovisas i bilaga 1.

¹ <https://ism-2.itrcweb.org/sample-processing-and-analysis/>

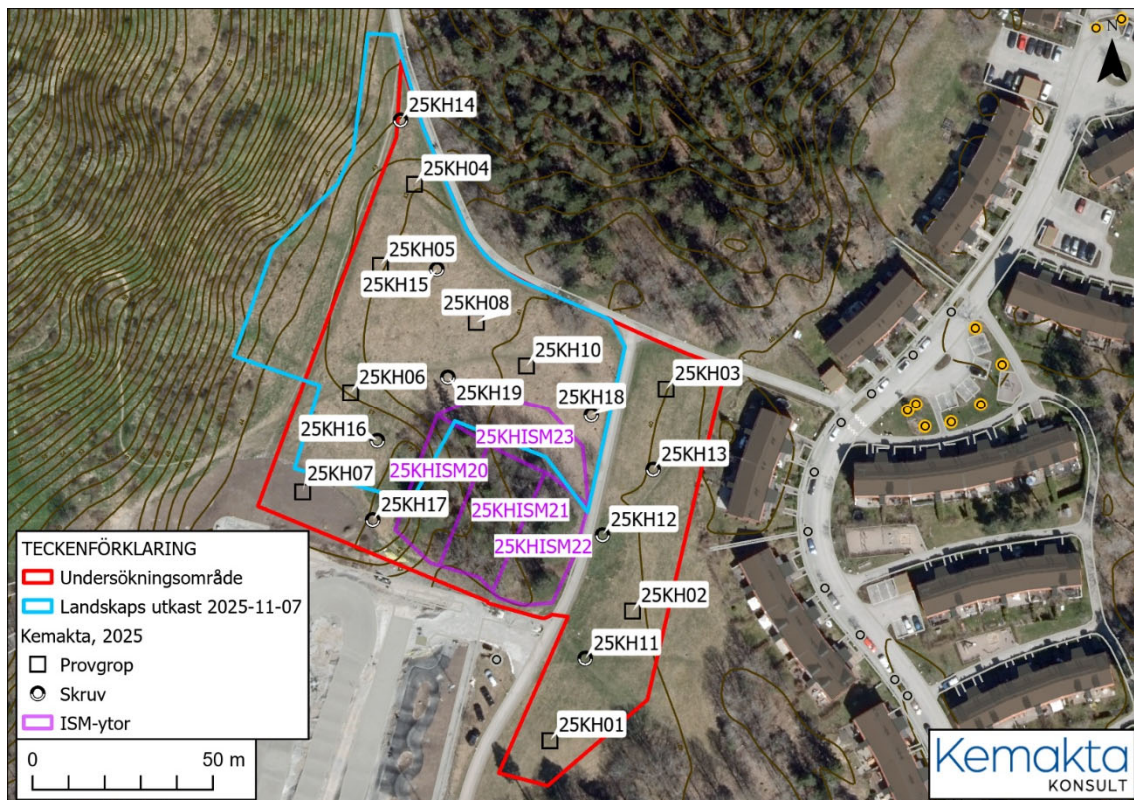

Figur 3-1. Utförd omfattning av provgropar, skruvborrpunkter och ISM-tytor inom området. Bakgrundskarta Lantmäteriet ortofoto samt Stadsbyggnadskontorets baskarta. Skala 1:1500.

3.3 Utsättning och inmätning av provpunkter

Provgropar, skruvborrpunkter samt ISM-tytor mättes in i fält i samband med provtagningen. GPS av märket eSurvey E100 användes som har en noggrannhet ned till 3 mm N och 4 mm E. Inmätning utfördes i koordinatsystem SWEREF99 18 00 och höjdsystem RH2000.

3.4 Provtagningsmetodik

3.4.1 Asfalt

Asfalter rester uttogs i sju provpunkter i fyllmaterialet. I respektive provpunkt uttogs asfaltsprovet som samlingsprov över djupet där asfalter rester påträffats.

Ingen provtagning av asfalt utfördes i GC-väg i detta skede p.g.a. kort tidplan.

3.4.2 Jordprovtagning skruvborring

Prover uttogs med hjälp av skruvborring med geoteknisk borrhandsvagn ned till maximalt 4,5 m, men i regel till cirka 2-3 m. Prover uttogs i regel halvmetersvis. Vid förändrad jordart samt om avvikande lukt eller synintryck tydde på föroreningsförekomst, uttogs prov i intervall efter dessa förutsättningar. Tillräckligt med jord uttogs för att utföra laktest.

3.4.3 Jordprovtagning provgropsgrävning

Provgropar grävdes till cirka 1,5-2 m, eller ned till grundvattenytan. Grävmaskinist separerade jord från 0-0,5 m, 0,5-1 m, 1-1,5 m och från 1,5-2 m, alternativt efter förändrad jordart baserat på synintryck. Samlingsprover uttogs från respektive djupindelning genom uttag av cirka 10-15 inkrement. Vid förändrad jordart samt om avvikande lukt eller

synintryck, som tyder på föroreningsförekomst, uttogs prov i intervall efter dessa förutsättningar. Tillräckligt med jord uttogs för att utföra laktest.

3.4.4 Jordprovtagning ISM

ISM-provtagning genomfördes inom tre ytor i skogsdungen, samt ett i anslutande slyområde till skogsdungen. Inom respektive ISM-yta grävdes cirka 10–15 provpunkter till cirka 0,25–0,3 mummy och 5–10 inkrement uttogs per provgrep. Så likartade inkrement som möjligt uttogs för att skapa representativa ISM-prover. Inkrementen uttogs på samma sätt och de individuella inkrementen ska helst vara av samma vikt och kornstorlek. Ett samlingsprov skapades för respektive enhetsyta.

3.5 Provhantering och provmärkning

Uttagna prov förvarades i kärl som erhöles från laboratoriet. För jord uttogs prover i diffusions-täta påsar. Prover levererades till laboratorium så snart som möjligt. Uttagna prover i fält förvarades i kylväska med frysta kylklampar.

Uttagna jordprover från provgropar och provpunkter märktes enligt provpunktsnamn och provnummer, t.ex. 25KH01:1, 25KH01:2. I fältprotokollet noterades också vilka djup som provnummer 1, 2 osv motsvarar. Uttagna jordprover från ISM-ytor märktes 25KHISM20, 25KHISM21, 25KHISM22 och 25KHISM23.

3.6 Fältobservationer

Fältobservationer finns sammanställt per provpunkt och nivå i fältprotokollet i bilaga 3. Nedan sammanfattas dessa fältobservationer.

Undersökningsområdet utgjordes av en grönyta (östra delen mot bostadsområdet), en ängsmark (stora delar av undersökningsområdet väster om GC-vägen) och en skogsdunge. I provtagningsplanen planerades tio maskingrävda provgropar, nio skruvborrprovpunkter och tre ISM-ytor att provtas. I utförd undersökning ströks en provpunkt (25KH09) och ersattes av en ISM-yta (25KHISM23) p.g.a. större mängd sly strax norr om skogsdungen. Ett fåtal andra provpunkter justerades även p.g.a. skyddsavstånd till nyplanterade träd i ängsmarken.

I samtliga provtagningspunkter utförda med geoteknisk skruvborrprovtagning och provgropsgrävning påträffades deponimassor från Hökarängstoppen. Markytan bestod av ca 0-0,1m gräsvål följt av utfyllnadsmassor. Fyllnadsmassorna mäktighet undersöktes i ett fåtal provpunkter (i mån av tid) och underlagrades direkt på berg eller av gyttja/torv följt av lera.

Fyllnadsmäktigheten varierade mellan ca 1,1 meter till 4,5 mummy. Den sydvästra delen av undersökningsområdet är något upphöjt, p.g.a. utfyllnad och bedömd naturlig bergnivå. Se Figur 3-2 för bedömning av bedömt naturligt lagrade nivåer och bergnivåer. I de provpunkter där bergnivån bedömts har ovanliggande jordarter utgjorts av fyllnadsmassor.

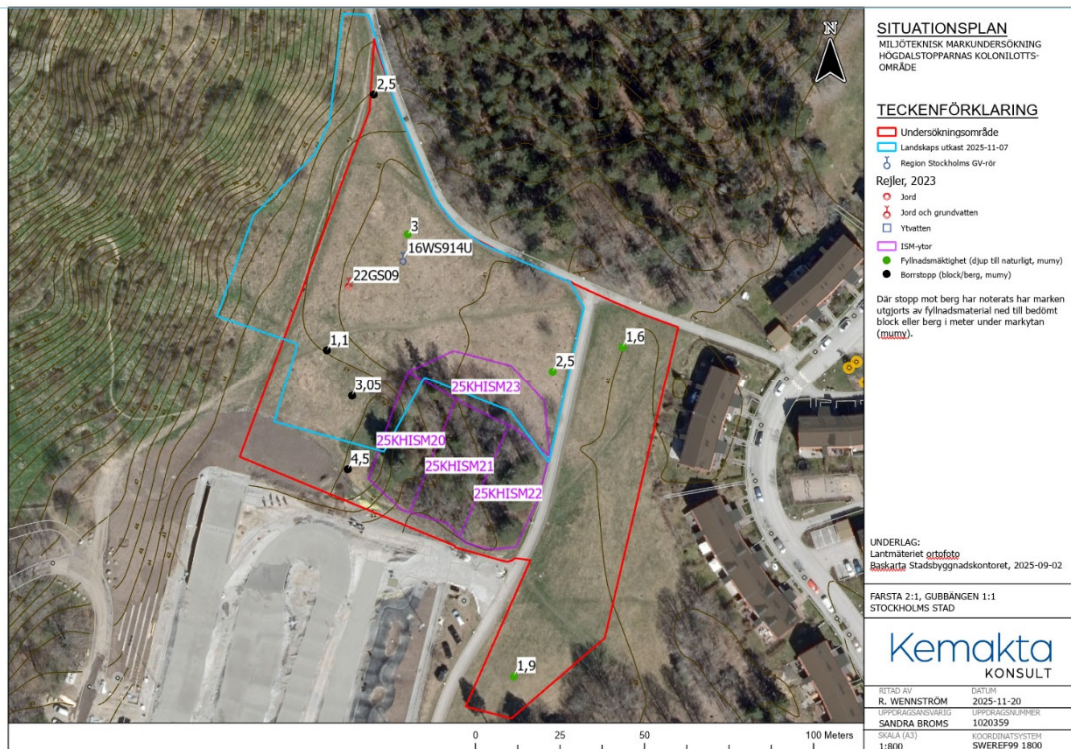

Figur 3-2. Utförd undersökning i plan och nivåer till bedömt naturligt, underlagrande jordlager (markerat i grönt) samt borrstopp mot block eller berg i meter under markytan (mummy; markerat i svart). Där stopp mot berg har noterats har marken utgjorts av fyllnadsmaterial ned till bedömt block eller berg.

Deponimassorna utgjordes av schaktmassor och rivningsrester, där minerogen jord uppskattades till ca 50-95% av uppgrävt material i provgroparna. Rivningsrester, såsom tegel och asfalt, noterades i samtliga provpunkter. I två tredje delar av skruv- och provgropspunkterna (12 av 18 provpunkter) noterades utöver tegel och asfalt även andra rivningsrester, såsom rester av metall, glas, plast, papper, trä, betong, kakel, markplattor, markduk, kabelrör och kabelskydd av plast samt tjärindränkt makadam (bärlager till asfalt).

Utöver rivningsmassor noterades även en hårdgjord, asfalterad väg i provpunkten 25KH08 vid ca 1,2 meter under nuvarande markyta. I en provpunkt (25KH01, Figur 3-4) noterades även ytligt hushållsavfall (0,1-0,6 meter) ovanpå/i deponerade schaktmassor. Se Figur 3-3 och Figur 3-4 för påträffade avfallstyper i den minerogena jorden.

I en provpunkt (25KH02) noterades lukt av sprängmedel och stor andel krossten vilket tyder på att bergsschakt utförts inom eller i närheten av undersökningsområdet.

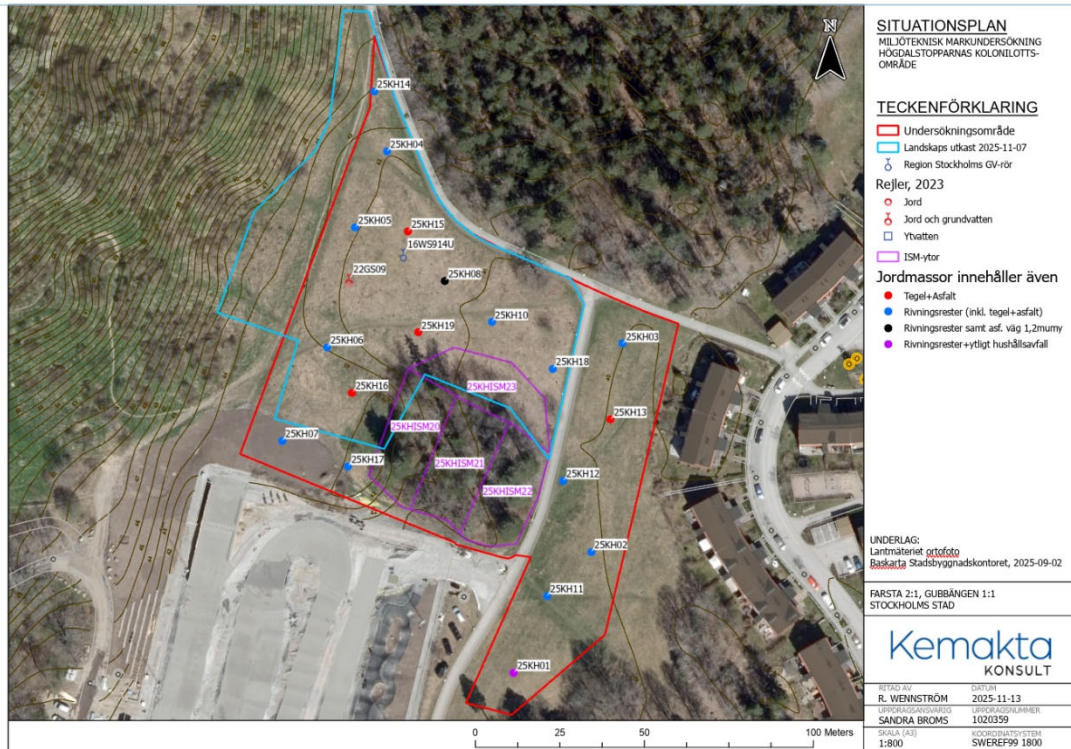

Figur 3-3. Utförd undersökning och de avfallstyper som påträffats vid någon djupnivå i den minerogena jorden. Endast tegel och asfalt markerat i rött, rivningsrester (utöver tegel och asfalt) i blått, rivningsrester samt asfalterad, hårdgjord yta under markytan i svart och rivningsrester med yligt hushållsavfall i lila.



Figur 3-4 Uppgrävda massor från provpunkt 25KH01. Schakthögarna representerar jorddjupen 0,1-0,6 meter under markytan (t.v.), 0,6-1 meter (mitten) och 1-1,9m (t.h.). I provpunkten påträffades yligt hushållsavfall samt underlagrande rivningsrester. Fotografiet taget mot sydost.

Grundvattenytan noterades ca 2-2,5 meter under nuvarande markyta vid skrubborrprovtagningen. Nivåmätning av två förinstallerade grundvattenrör inom området (16WS914U och 22GS09) indikerar på en mer svårbedömd hydrogeologi inom området. Grundvattenrören är installerade i friktionsjord under leran och är placerade ca 18 meter ifrån varandra i plan. Vid nivåmätningen 2025-10-14 skiljer grundvattnets trycknivå med 0,6 meter i grundvattenrören (grundvattennivån var ca +39,4 i grundvattenröret 16WS914U och ca +40,0 i 22GS09, RH2000). Nivåerna i grundvattenrören samstämmer med tidigare mätningar av vardera grundvattenrör (Rejlers, 2023). Skillnaden i grundvattennivån kan bero på en mer svårbedömd hydrogeologi (p.g.a. fyllnadsmassor och bergschakt) eller bristfällig installation av minst ett av grundvattenrören (ej i hydrologisk kontakt med omgivande grundvatten). En annan teori kan vara en artesisk effekt av inströmning av högre belagt grundvatten i Hökarängstoppen till det något djupare grundvattenröret (22GS09). Ytterligare hydrogeologiska undersökningar rekommenderas om schaktarbeten ska utföras under grundvattenytans trycknivå.

Skogsdungen mättes in i fält och delades upp i ISM-ytorna 25KHISM20, 25KHISM21 och 25KHISM22. Inom de södra och centrala delarna av ISM-ytorna 25KHISM20 och 25KHISM21 var topografin något högre p.g.a. berg i dagen. I den västra kanten av 25KHISM20 var området uppfyllt ytterligare med ca 2-3 meter av deponimassor. Inom den östra ISM-ytan (25KHISM22) fanns ytor där barn vistas/lekar, se Figur 3-5.



Figur 3-5. Yta för lekande barn i södra delarna av 25KHISM22. Fotografiet taget mot sydost.

3.7 Kemiska analyser

I samtliga provpunkter/provgröpar analyserades minst två jordprov, och samtliga ISM-prover analyserades. Metaller, oljekolväten inkl. PAH-16 och BTEX analyseras i samtliga jordprover som väljs ut för kemisk analys. PCB-7, PFAS, dioxiner och screeninganalys analyseras i ett urval av uttagna jordprov. Lakttest analyserades som samlingsprov av flera jordprover (och provpunkter).

Jordprov som ej analyseras initialt kylförvaras hos Kemakta i tre månader från utförd provtagning. Analyserade prov förvaras hos laboratoriet enligt deras kostnadsfria period efter analys, om ej annat bestäms med beställaren.

Utförd analysomfattning för provtagningen redovisas i tabell 3-2.

Tabell 3-2. Utfört antal kemiska analyser för jordprover från provgroppgrävning, skruvborrprovtagning samt ISM-provtagning i aktuellt område.

Ämne/ämnesgrupp	Antal
<i>Jord</i>	
Metaller inkl. Hg	45
Alifater, aromater + PAH16 + BTEX	45
TOC	17
PFAS-11	4
PCB-7	12
Dioxiner	2
Screeninganalys	1
Skakförsök enligt EN 12457-3, L/S 2 och L/S 10 samt analys på lakvatten avseende metaller inkl. Hg samt fenolindex och mineralolja	3
<i>Asfalt</i>	
PAH16 i asfalt efter krossning/malning	5

3.8 Avvikelser från provtagningsplan

Provpunkten 25KH09 ströks mot bakgrund att området i anslutning till skogsdungen bestod av sly/unga träd där det bedömdes olämpligt att gräva en provgropp.

En ytterligare ISM-yta lades till (25KHISM23), som ersatte ovannämnda provgropp som utgick, och fyra stycken ISM-ytor genomfördes istället för tre stycken.

Asfaltsrester påträffades i samtliga provpunkter, och fem stycken asfaltsanalyser skickades till labb.

4 Jämförvärden

4.1 Riktvärden för asfalt

Hantering av asfalt bedöms utifrån innehållet av PAH-16 enligt angivna haltgränser i *Tabell 4-1*. I samtliga fall av återanvändning gäller att avfallet inte får tillföra nya föroreningar på platsen där den ska återanvändas.

Tabell 4-1 Haltgränser för klassning av asfalt.

PAH-16 mg/kg asfalt	Benso(a)pyren mg/kg asfalt	Klassning	Referens
<70		Ej tjärasfalt, icke farligt avfall	Trafikverket 2004:90
≥70 – 300		Tjärasfalt, icke farligt avfall	
≥300	≥50	Tjärasfalt, farligt avfall	Avfall Sverige 2024-09

Utöver detta rekommenderas i kommissionens tekniska vägledning om klassificering av avfall att om halten av bens[a]pyren är lika med eller över 50 mg/kg klassificeras materialet som farligt avfall på grund av cancerframkallande egenskaper (Europeiska kommissionen, 2018).

4.2 Riktvärden för jord

4.2.1 Generella riktvärden

Analysresultaten har jämförts mot Naturvårdsverkets generella riktvärden (2022) för förorenad mark vilka baseras på beräknade risker och bakgrundshalter. De anger den halt under vilken risken för negativa effekter på miljö och människor normalt kan accepteras (Naturvårdsverket, 2022). Riktvärdena innebär inte gränser för oacceptabla risker för miljö och hälsa, utan visar att uppmätta halter kan innebära en risk. De generella riktvärdena är uppdelade i *känslig markanvändning (KM)* och *mindre känslig markanvändning (MKM)*.

Riktvärdet för KM är anpassat för att människor ska kunna vistas inom ett område under hela dygnet och en hel livstid utan att utsättas för oacceptabla risker. Riktvärdet är anpassat för att skydda närliggande vattendrag och dricksvattenkvaliteten i grundvattenmagasin i direkt anslutning till området. Riktvärdet för KM är beräknat utifrån att 75 % av de marklevande organismerna ska skyddas så att grundläggande markfunktioner och ekosystem kan upprätthållas.

Markkvaliteten begränsar inte val av markanvändning och marken kan exempelvis användas för bostäder, förskoleverksamhet och odling.

Riktvärdet för MKM är anpassat för områden där människor vistas under delar av dygnet och året. Vuxna ska kunna vara inom området under sin yrkesverksamma tid och barn vistas på tillfälliga besök utan att utsättas för oacceptabla risker. Riktvärdet innebär ett skydd av grundvatten för dricksvattenuttag 200 meter från området. Ytvatten samt vattenlevande organismer skyddas. Skyddet av markmiljön tillåter växtetablering och vistelse av djur på området och riktvärdet är beräknat utifrån att 50 % av de marklevande organismerna ska skyddas.

Markkvaliteten begränsar val av markanvändning till exempelvis mark som ska användas för kontor, idrottsanläggningar, köpcentrum, industri eller vägar.

För PFOS och summahalten av PFAS-11 tillämpas SGI:s preliminära riktvärden för KM och MKM (SGI, 2015).

4.2.2 Storstadsspecifika riktvärden, SSRV

Analysresultaten har jämförts med storstadsspecifika riktvärden för jord i Stockholm, SSRV (Kemakta, 2023). Dessa riktvärden kan användas för att utreda saneringsbehov samt som mätbara åtgärds mål vid sanering. De är tänkta att i första hand användas vid bedömning av förorenad mark i mindre exploateringsprojekt inom Stockholms stad och finns framtagna för fem huvudsakliga markanvändningsscenarier och för ytlig och djup jord samt jordens egenskaper (normaltät eller genomsläpplig), se Figur 4-1. Stockholms SSRV är anpassade till rådande förhållanden i Stockholm och med anledning av detta bedöms SSRV vara representativa för riskerna inom föreslaget planområde. SSRV är dock framtagna för betydligt mindre områden (50x50m) än vad som är aktuellt i föreslaget planområde.

- A. Förskola, skola och småhus med mindre tomt, 0-1 m
- B. Flerbostadshus, 0-1 m
- C. Verksamheter och kontor, 0-1 m
- D. Nyanlagda parker och grönytor, 0-1 m
- E. Under hårdgjorda ytor, 0-1 m
- F. Djupare jord, >1 m

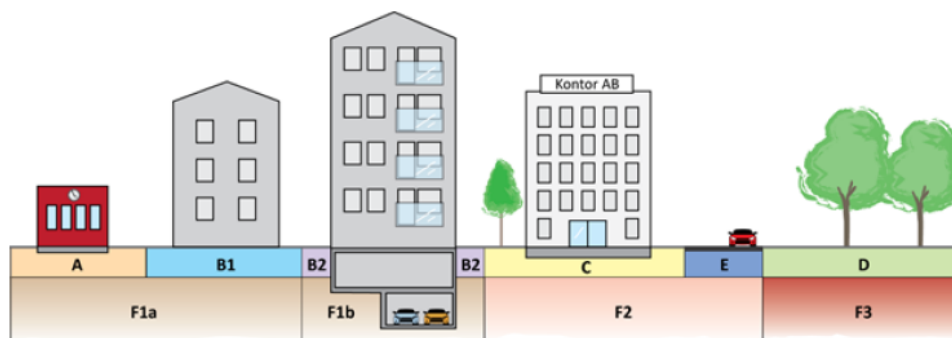

Figur 4-1 Markanvändningsscenarion för Stockholms storstadsspecifika riktvärden, SSRV (figur från Stockholm stad, 2019).

I detta projekt har det bedömts relevant att jämföra analyserade halter mot markanvändningsscenarion enligt sammanställningen i Tabell 4-2.

Tabell 4-2. Relevanta markanvändningsscenarion för området enligt Stockholms storstadsspecifika riktvärden (Kemakta, 2023).

Markanvändning	Genomsläpplighet	Djup (m)	Beskrivning
D	Genomsläpplig	0–1	Parker och grönytor
F3	Genomsläpplig	>1	Parker och grönytor

4.3 Masshantering och omhändertagande

Utöver Naturvårdsverkets (2022) generella riktvärden för jord jämförs även uppmätta halter med Avfall Sveriges (2019) riktlinjer för *farligt avfall* (FA).

Avfall Sveriges riktlinjer för FA är rekommendationer till haltgränser för klassificering av förorenade massor som farligt avfall. Gränserna är betydligt högre än riktvärdena för MKM och är inte avsedda för att bedöma risker med att lämna kvar föroreningar i marken.

Laktester samt totalhalter av PCB, mineralolja och totalt organiskt kol (TOC) bedöms utifrån Naturvårdsverkets författningssamling om deponering av avfall; NFS 2004:10 (Naturvårdsverket, 2004). Föreskrifterna ger kriterier för att bedöma om avfall kan hanteras på en deponi för inert, icke-farligt eller farligt avfall.

5 Resultat

Resultat från innevarande undersökning redovisas nedan. I bilaga 4 redovisas sammanställning av analysresultat för asfalt- och jordprover. Resultatkartor redovisas i bilaga 5 och analysrapporter i bilaga 6.

5.1 Sammanfattad föreningsituation undersökningsområdet

Föroreningsituationen är heterogen med uppmätta halter från under KM till över nivå för FA i enstaka punkter. I två av 18 provgröpar och skruvpunkter uppmättes halter över FA, i ytterligare fem punkter uppmättes halter över MKM, i tio punkter uppmättes halter över KM av någon analyserad förorening. I en provpunkt uppmättes inga halter över riktvärden. Deponimaterialet är heterogent och i en och samma provpunkt kan halterna variera från KM till FA. I två av ISM-ytorna uppmättes halter över KM men under MKM, och i två ISM-ytor detekterades inga analyserade halter över riktvärden.

PAH-H är den mest utbredda föroreningen inom området, med uppmätta halter över KM i majoriteten av analyserade jordprov. PAH-M, bly och kvicksilver är även uppmätt över KM i stor utsträckning. PCB har även uppmätts över KM i flertalet punkter inom området.

5.2 Asfalt

I asfaltprov 25KH04:A och 25KH06:A uppmättes halter i asfalten som översteg farligt avfall, se Tabell 5-1. I övriga tre analyserade asfaltsprover uppmättes halter under 70 mg/kg vilket klassas som ej tjärasfalt.

Tabell 5-1. Uppmätta halter PAH-16 i analyserade asfaltsprov.

Parameter	Bedömningsgrunder tjärasfalt [mg/kg]			Provtagningpunkter				
	Tjärasfalt, farligt avfall	Tjärasfalt, icke farligt avfall	Ej tjärasfalt, icke farligt avfall	25KH02:A	25KH04:A	25KH06:A	25KH08:A	25KH18:A
PAH-16	>300	70-300	<70	9.0	320	4400	11	6.8

5.3 Jord

I 17 analyserade jordprov för TOC uppmättes det minsta värdet till 0,86 och det högsta värdet till 7,9 % Ts. TOC halten i fyra jordprov översteg 3 % Ts, varav i två st över 6 % Ts.

5.3.1 Metaller

Metaller uppmättes över riktvärden för MKM i fem provpunkter, varav fyra jordprov i ytligt fyll 0-0,5 mummy och en jordprov i djupare fyll 1-1,5 mummy. I de ytligare jordproven påträffades bly över MKM. Koppar påträffades även över MKM i en av de ytligare jordproven. I det djupare jordprovet påträffades barium och zink över MKM.

I övrigt påträffades bly över KM i åtta ytterligare jordprov, kadmium i två, koppar i tre, kvicksilver i åtta, nickel i ett jordprov. I Figur 5-1 redovisas samtliga uppmätta halter bly.

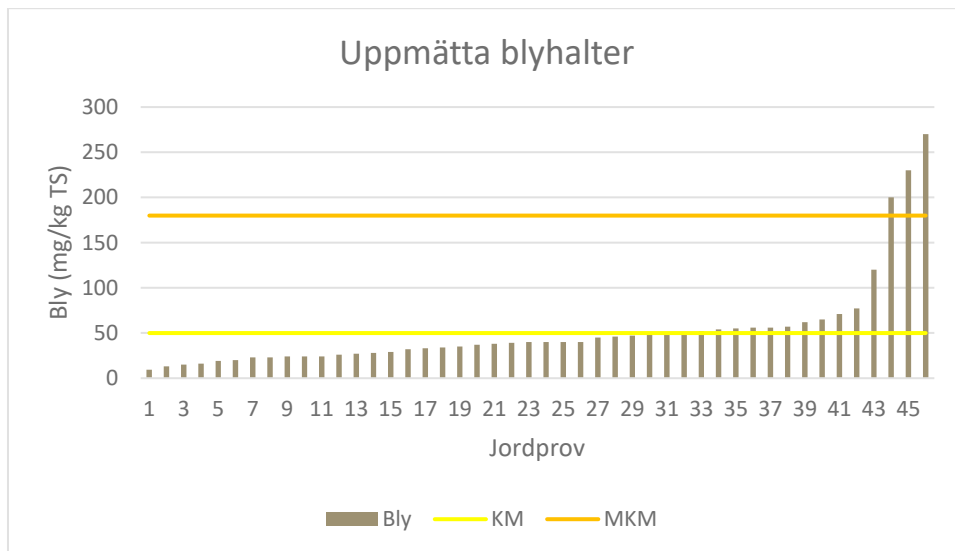

Figur 5-1. Uppmätta halter bly i analyserade jordprov.

5.3.2 Organiska föreningar

PAH-H är den mest utbredda föreningen inom området, med uppmätta halter över KM i majoriteten av analyserade jordprov, se Figur 5-2. PAH H uppmättes över nivå för FA i 25KH16 och 25KH17 vid 1-2 mummy. I 25KH16 uppmättes även PAH M över MKM. I 25KH17 uppmättes även PAH L, PAH M och tyngre aromater uppmättes över MKM och PAH:er över MKM i djupare prov 2,5-3 mummy. PAH:er uppmättes över MKM i ytligt material 0-0,5 mummy i 25KH13 och PAH H uppmättes över MKM i djupare material i 25KH10. Ingen BTEX påträffades i något av de analyserade jordproverna.

En del av de prov överskridande FA har haft inslag av asfalt på jordskruven, och det kan därmed inte uteslutas att asfaltsrester kan ha medföljt i provpåsen, vid uttag av jordprov.

PCB 7 uppmättes över MKM i 25KH16 1-1,5 mummy och över KM i sju provpunkter (25KH01, 25KH03, 25KH04, 25KH07, 25KH12, 25KH14 samt 25KH18). I fyra analyserade jordprov uppmätts inget PCB-7.

Dioxiner detekterades i två analyserade jordprov, men under generella riktvärden.

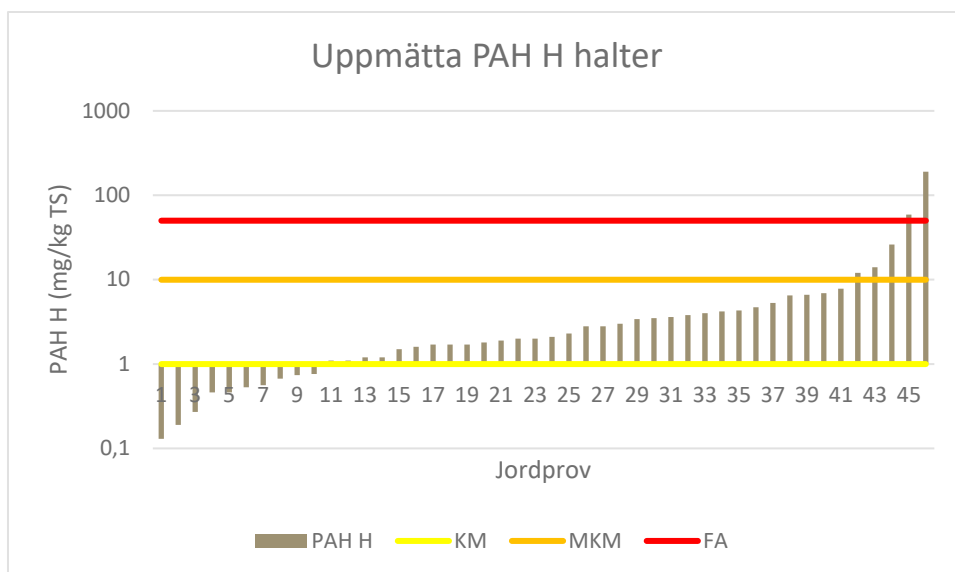

Figur 5-2. Uppmätta halter PAH-H i analyserade jordprov (logaritmisk skala)

5.3.3 PFAS

PFAS detekterades i samtliga fyra analyserade jordprov, men under relevanta riktvärden.

5.3.4 Screeninganalys

Screeninganalysen som utfördes i 25KH10:3 1,2-1,8 mummy påvisade inga halter över rapporteringsgränser av klorerade alifater, pesticider eller PCB-7. PAH-H uppmättes över MKM.

5.3.5 Lakteter

Inom undersökningen utfördes tre lakteter som samlingsprov av uttagna prover (25KHLak01, 25KHLak02 och 25KHLak03). 25KHLak01 motsvarade ytlig jord (0-1 mummy) med totalhalter i intervallet <KM till <MKM. 25KHLak03 motsvarade samma haltintervall motsvarande för djupare jord (1-2m). 25KHLak02 motsvarar ytlig jord (1-1,5 mummy) med metallhalter i intervallet ≥MKM till <FA, se Tabell 5-2.

Resultaten från lakteten har jämförts med kriterier i Naturvårdsverkets författningssamling NFS 2004:10 där lakkriterier och totalhaltskriterier anges för vilken deponiklass som avfallet får tas emot på - inert avfall, icke-farligt avfall, farligt avfall och överskridande farligt avfall. Lakkriterierna gäller för L/S 10, men i bilaga 4 jämförs såväl L/S 2 som L/S 10 med dessa kriterier.

Resultaten indikerar att ytlig jord (0-1m, 25KHLak01 och 25KHLak02) inom området klassas som inert, samt att djupare jord (>1,5-2m, 25KHLak03) klassas som icke-farligt avfall.

Tabell 5-2. Sammanställd klassning av utförda lakteter. Detaljerad klassning med avseende på ämnen återfinns i bilaga 4.

Provpunkt	Ingående delprover	Jorddjup	Typ av jord	Klassning
25KHLak01	25KH03:2, 25KH05:1, 25KH07:2, 25KH10:1, 25KH11:2	0-1m	Halter <KM till <MKM	Inert avfall
25KHLak02	25KH05:3, 25KH06:1, 25KH13:1, 25KH16:1, 25KH19:1	0-1,5m	Metallhalter ≥MKM <FA	Inert avfall
25KHLak03	25KH02:4, 25KH08:3, 25KH12:3, 25KH14:4, 25KH19:4	1-2m	Halter <KM till <MKM	Icke-farligt avfall

6 Förenklad riskbedömning och åtgärdsbehov kolonilottsområde

6.1 Övergripande åtgärds mål

Förslag på övergripande åtgärds mål för kolonilottsområdet:

- Människor ska kunna vistas i området utan oacceptabla risker för hälsa
- Människor ska kunna äta vilda och odlade växter från området såsom bär, frukt och grönsaker utan oacceptabel risk för hälsa
- Markmiljön ska skyddas så att ekosystemets funktioner kan upprätthållas i den omfattning som behövs för den planerade markanvändningen
- Upprättande av detaljplanen ska inte försämrade förutsättningarna att följa MKN i relevanta ytvattenförekomster

6.2 Egenskapsområden

Planerad markanvändning inom kolonilottsområdet är kolonilotter (med tillhörande infrastruktur, såsom belysning och bevattning), gröna parkytor mellan kolonilotterna samt ett föreningshus, se Figur 6-1. Gång- och cykelvägen söderut mot Fagersjövägen breddas för biltrafik (gata).

Då det i detta skede är oklart hur den slutliga utformningen inom kolonilottsområdet kommer se ut, samt att utförd provtagning är begränsad till antalet prover, bedöms hela kolonilottsområdet att utgöra ett egenskapsområde.



Figur 6-1 Högdalstopparna, skissutredning koloniområde (GH 2025-11-07).

6.3 Representativa halter och mätbart åtgärds mål

Mätbart åtgärds mål

Inom ramen för denna miljötekniska markundersökning har inga mätbara åtgärds mål tagits fram. Detta då kunskapsläget om föroreningssituationen och de platsspecifika förutsättningarna inom planerat kolonilottsområde endast är översiktligt utredda. Åtgärds mål för vad en eventuell åtgärd bör uppfylla kommer tas fram i ett senare skede. De storstadsspecifika riktvärdena (SSRV) för jord i Stockholm (Kemakta, 2023, och markanvändningsscenario D/F3, parkmark) används tillsvidare för utvärdering av risker för miljö och hälsa för planerad markanvändning.

SSRV är ej framtagna för kolonilottsområden och har exempelvis justerats till ett mindre intag av växter från området jämfört med Naturvårdsverkets generella riktvärde för KM (5% respektive 10%). Exempelvis har WSP (2021) beräknat platsspecifika riktvärden baserat på ett växtintag från ett kolonilottsområde på 20% för kolonilotter med liknande storlek (ca 100 m²).

SSRV antas dock kunna utgöra ett mätbart åtgärds mål för planerad markanvändning utifrån dagens kunskapsläge. För att inte underskatta föroreningarnas risker så jämförs även uppmätta halter mot Naturvårdsverkets generella riktvärde för känslig markanvändning (KM), se detaljer i avsnittet 6.3 (Representativa halter).

Krav på odlingsjord och jordförbättringsmedel

De mätbara åtgärds målen kan jämföras med de krav som finns för odlingsjord och jordförbättringsmedel (exempelvis gödsel). För dessa gäller bland annat Europeiska kommissionens riktvärden (EU-miljömärkning) avseende jordförbättringsmedel, marktäckningsmaterial och organiska beståndsdelar av odlingssubstrat (A i Tabell 6-1 Tabell 6-1) samt för odlingssubstrat (inklusive minerogena odlingssubstrat; B i Tabell 6-1 Tabell 6-1) (Europeiska kommissionen, 2015).

Det finns även riktvärden för avloppsslam för jordbruksändamål (SFS 1998:944), se C i Tabell 6-1.

Utöver ovan finns även riktlinjer enligt KRAV-märkningen för högsta tillåtna användning av tungmetaller till åkermark (högsta tillåtna giva) samt krav på haltgränser i organiska gödselmedel (organiskt rikt sediment från sötvatten som bildats under syrefria betingelser), se D i Tabell 6-1. Utöver kraven på tungmetaller måste även gödselmedlen härstamma från källor fria från bekämpningsmedel, långlivade organiska föroreningar samt bensinliknande ämnen (KRAV, 2025a; KRAV, 2025b).

Samtliga ovannämnda krav finns sammanställda i Tabell 6-1.

Tabell 6-1 Sammanställning av krav odlingsjord, avloppsslam eller jordförbättringsmedel enligt ovan beskrivning. A, B enligt Europeiska kommissionens krav (Europeiska kommissionen, 2015), C enligt Svensk författningssamling för avloppsslam (SFS 1998:944) och D krav enligt KRAV-märkning (KRAV, 2025b). Haltgränser i mg/kg torrsvikt.

Källhänvisning	A	B	C	D
Cd	1	3	2	0,7
Cr (tot)	100	150	100	70
Cu	100	100	600	70
Hg	1	1	2,5	0,4
Ni	50	90	50	25
Pb	100	150	100	45
Zn	300	300	800	200
PAH16	6	-	-	-

Representativa halter

Inom planerat område för kolonilotter har provtagning av jord utförts av Rejlers (2023) samt Kemakta (föreliggande undersökning) i elva provpunkter och en ISM-yta. Analyser har ej utförts på samtliga provtagna jordnivåer.

Planerad markanvändning förutsätter att växter och buskar ska kunna planteras i jorden och att dess rötter kan ta upp föroreningar ned till en meter under markytan. Dessa antaganden är i linje med WSP:s antaganden för kolonilotterna i Riddersvik (WSP, 2021). I den undersökningen antogs växtintag för djupare jord (>1 m) vara 0%, då det på detta djup inte odlas grönsaker samt att upptag av föroreningar i växter minskar med ökat jorddjup (minskat rotsystem).

Representativa halter har därmed beräknats för ytlig jord (0-1 m) samt djupare jord (1-2 m). För ytlig (n=14) och djup jord (n=12) föreslås UCLM₉₅ användas för beräkning av representativa halter. För ämnen med färre än åtta analyser (PCB-7) föreslås max-halt användas som representativ halt.

Representativa halter har beräknats i ovan djupintervall avseende ämnen där totalhalten i enskilda prover överskred SSRV avseende parkmark (D och F3), samt för de ämnen som överskred Naturvårdsverkets generella riktvärde för KM med 20%. Dessa ämnen är bly, barium, kadmium, koppar, kvicksilver, zink, PCB-7, PAH-M, PAH-H och fraktionerade aromater (>C16-C35), se Tabell 6-2.

Tabell 6-2 Representativa halter (UCLM₉₅) i mg/kg TS inom planerat kolonilottsområde för respektive djup och antal prov som representativa halter baserats på.

Djup (m)	Ba		Pb		Cd ¹		Cu		Hg ¹	
	Antal prov	RH	Antal prov	RH	Antal prov	RH	Antal prov	RH	Antal prov	RH
0-1	14	92,3	14	259,6	14	0,52	14	129,4	14	0,612
1-2	12	243,6	12	81,0	12	0,65	12	75,0	12	0,385
Djup (m)	Zn		PCB-7 ^{1,2}		PAH-M		PAH-H		Aromater >C16-C35 ¹	
	Antal prov	RH	Antal prov	RH	Antal prov	RH	Antal prov	RH	Antal prov	RH
0-1	14	151,2	3	0,16	13	3,0	13	4,7	14	1,3
1-2	12	498,0	5	0,21	12	14,1	12	14,1	12	10,6

¹Halva rapporteringsgränsen har använts vid framtagande av representativ halt.

²Representativ halt (RH) utgår av max-halt p.g.a. fåtal antal analyser.

6.4 Föroreningsnivå

Sammanfattad föroreningsnivå för undersökningsområdet återfinns i avsnitt 5.

Nedan återges representativa halter jämfört med det mätbara åtgärdsmålen, SSRV markanvändningsscenario D (ytlig jord) och F3 (djupare jord) samt Naturvårdsverkets generella riktvärde KM för kolonilottsområdet.

Tabell 6-3 Jämförelse mellan representativa halter (UCLM₉₅, samt max-halt för PCB-7) och Storstadsspecifika riktvärden för jord i Stockholm (SSRV) avseende markanvändningsscenario för parkmark i ytlig (D) och djup (F3) jord samt Naturvårdsverkets generella riktvärde för känslig markanvändning (NV KM) för kolonilottsområdet.

Djupnivå (m)	0-1	1-2	SSRV		NV KM
			D	F3	
Ba	92,3	243,6	300	1500	200
Pb	259,6	81,0	60	300	50
Cd	0,52	0,65	2	10	0,8
Cu	129,4	75,0	200	1000	80
Hg	0,612	0,385	0,5	0,8	0,25
Zn	151,2	498,0	500	2500	250
PCB-7	0,16	0,21	0,015	0,075	0,008
PAH-M	3,0	14,1	10	25	3,5
PAH-H	4,7	14,1	1,8	9	1
Aromater >C16-C35	1,3	10,6	40	50	10

De representativa halterna för kolonilottsområdet överskrider även delvis certifieringskrav på odlingsjord och jordförbättringsmedel, enligt Tabell 6-1 avseende koppar (jämfört mot A, B och D i Tabell 6-1), kvicksilver (D) och bly (A, B, C, D) i ytlig jord samt koppar (D), bly (D) och zink (A, B, D) i djupare jord. Utöver ovan bedöms även halten PAH16 överskrida källan A i Tabell 6-1 (Europeiska kommissionen, 2015). Föroreningsnivån i grundvatten baseras på provtagning vid ett tillfälle i ett grundvattenrör inom kolonilottsområdet (22GS09 i Rejlers, 2023), se avsnitt 2.5.2.

6.5 Förorenings spridning, exponeringsvägar och skyddsobjekt

Förorenings spridning

Förorenings spridning i mark och grundvatten kan ske genom utlakning av föroreningar till infiltrerande vatten i marken och i grundvatten samt genom spridning med grundvatten och ytvatten till ytvattenrecipient.

Spridning genom damning/vinderosion bedöms inte vara aktuell i någon betydande omfattning då markytan är bevuxen eller kommer ersättas med nytillförd odlingsjord.

De tre lakteter som utförts inom ramen för denna undersökning indikerar att spridningen av föroreningar från kolonilottsområdet är begränsad.

Vid planerad markanvändning för kolonilotter kommer nya ledningar dras för den infrastruktur som krävs för exempelvis bevattning och belysning. Då dessa ledningar beläggs i det ytligt påträffade deponimaterialet med hög hydrologisk konduktivitet så bedöms inte detta bidra till en signifikant ökad förorenings spridning. Dock kommer bevattning inom kolonilotterna bidra till ökad infiltration, och en möjlig ökad förorenings spridning.

En del kolonilotter planeras att upprättas i Hökarängstoppens sluttning. Detta kan innebära att högre, belagda föroreningar kan spridas till (och eventuellt återförorena) åtgärdade markområden på de nedre delarna av Hökarängstoppens sluttning. Baserat på slutningsvinkeln kan någon typ av barrär vara behövligt för att förhindra eventuell återförorening.

Förångning av flyktiga ämnen (såsom exempelvis PAH:er) och inträngning till byggnader är en möjlig spridningsmekanism för föroreningar inom kolonilottsområdet där ett föreningshus planeras att upprättas. I den omättade zonen i jordlagren ovanför grundvattenytan, kan flyktiga föroreningar spridas genom transport i porgas, och tränga upp i byggnader. Förutsättningarna för spridning av föroreningar till byggnaden bedöms vara stora, eftersom det finns genomsläppliga fyllnadsmassor. Risken för exponering via ångor avtar dock med djupet till föroreningen. Motsvarande gäller även för flyktiga föroreningar som förekommer i grundvatten.

Av de föroreningar som påträffats i jorden inom kolonilottsområdet är det främst kvicksilver som uppmätts i halter som kan spridas till byggnader genom förångning. Där uppmätt, representativ halt kvicksilver (0,61 mg/kg) överskrider envägs koncentrationen för inandning av ånga (0,45 mg/kg TS, genomsläpplig jord för SSRV scenario D) enligt Naturvårdsverkets riktvärdesmodell (v. 2.0.1). Riktvärdet är dock framtaget med viss konservatism i antagandet om hur stor del av kvicksilvret som förekommer i flyktig form samt i hur stor del som skulle kunna tränga in i en byggnad. Vid uppförande av en byggnad på platsen skulle det vara relevant att undersöka/kontrollera faktiska halter av kvicksilver i den jord som kommer ligga under och i nära anslutning till planerad byggnad.

Rejlers undersökning (2023) påvisar att det finns låga halter av flyktiga ämnen i grundvattnet, och ånginträngning i byggnader från grundvattnet och bedöms därmed inte utgöra en stor risk.

Exponeringsvägar och skyddsobjekt

Bedömning av exponeringsvägar och identifierade skyddsobjekt baseras på den skissutredning som tagits fram för kolonilottsområdet.

Inom kolonilottsområdet bedöms den huvudsakliga risken för exponering av föroreningarna vara genom intag av växter och planterade grödor inom kolonilotterna. Likaså kan människor exponeras genom hudkontakt med förorenad jord eller intag av jord där föroreningar förekommer ytligt i marken.

Inom föreningshuset kan risk för exponering även förekomma genom inandning av ångor, se motivering gällande kvicksilver ovan.

För miljön är det i huvudsak markmiljön inom området samt den akvatiska miljön i recipienten Magelungen som är skyddsvärd.

Intag av dricksvatten är ingen relevant exponeringsväg då grundvattnet inte används som dricksvatten. I enlighet med de antaganden som ligger till grund för SSRV, bedöms heller inte grundvattnet vara skyddsvärd.

Skyddsobjekten utgörs främst av:

- människor som vistas inom området
- människor som bor i närliggande områden
- människor som äter grödor från kolonilottsområdet
- markmiljön inom området
- ytvatten- och sedimentekosystemet i Magelungen

6.6 Osäkerheter och kunskapsluckor

- Provtagning har ej utförts av kolonilottsområdet västliga delar (se skillnad mellan rött och blått område i Figur 3-1). Provtagna massor har varit väldigt heterogena, och för denna riskbedömning så antas massorna i den del av det "blå" området som ej provtagits vara av samma art och föroreningsgrad som utförd provtagning inom övriga delar av kolonilottsområdet.
- Utförd undersökning är en översiktlig undersökning med ett begränsat antal provpunkter. Det kan finnas ytterligare föroreningar eller avfall som inte provtagits eller analyserats inom ramen för denna undersökning. Exempelvis har inte den asfalterade vägen under markytan i provpunkt 25KH08 kunnat avgränsas.
- Heterogena deponimassor har påträffats i samtliga provtagningspunkter (främst förekommande av tegel och asfalt). Deponimassornas utbredning har varierat mellan 5 och 50% av den totala provtagna volymen. Förutom fem asfaltsanalyser har inte avfallet klassificerats, utan endast provtagning av jord. Föroreningar i rivnings- och deponiavfallet har därmed ej tagits i beaktning för denna riskbedömning.
 - Den provtagna asfalten har visat på stora skillnader i föroreningsgrad, och utgörs delvis av halter som överskrider farligt avfall.

6.7 Sammanfattande riskbedömning

Föroreningarna i jord inom kolonilottsområdet kan innebära en risk för planerad markanvändning baserat på jämförelse av representativa halter med SSRV (parkmark) och KM. De exponeringsvägar som kan innebära en risk är, enligt ytliga, representativa föroreningshalter (0-1m, SSRSV D), inandning av ånga (avseende kvicksilver), intag av jord (bly, PCB-7), hudkontakt jord (PCB-7) samt intag av växter (PCB-7, PAH-H). För de ämnen i djupare jord som överskrider SSRV (PCB-7 och PAH-H) överskrider inga exponeringsvägar då riktvärden korrigerats till att utgöra maximalt fem gånger det lägsta riktvärdet som kan förekomma för yttlig jord.

De representativa halterna överskrider även till stor del certifieringskrav för tillförd odlingsjord och jordförbättringsmedel.

Kemakta rekommenderar framtagande av platsspecifika riktvärden för att göra en mer säker bedömning om föroreningarna utgör en risk för planerad markanvändning. Detta då exempelvis ett planerat, ökat växtintag (exempelvis 20% för kolonilotterna vid Riddersvik) kan öka riskerna med påträffade föroreningar.

Baserat på de tre laktester som utförts inom denna undersökning samt ett tidigare grundvattenprov bedöms spridningen från området vara begränsad. Inga representativa halter av jord i kolonilottsområdet överskrider skydd av markmiljö samt spridning till ytvatten enligt SSRV (avseende parkmark) i Naturvårdsverket riktvärdesmodell.

Inom delar av området finns en lermäktighet under utfyllnaden. Fyllnadsmaterialet bedöms främst ligga i den omättade zonen, men en viss osäkerhet finns vid bedömningen av grundvattnets trycknivå.

7 Förenklad riskbedömning och åtgärdsbehov detaljplaneområdet för park och natur

Nedan görs en förenklad riskbedömning av jord baserat på uppmätta halter från tidigare genomförda provtagningar av jord inom det föreslagna planområdet för park och natur, Figur 1-1, men inkluderar även några provpunkter från föreliggande utredning öster och söder om det planerade kolonilottsområdet. Inom de föreslagna plangränserna med planerad markanvändning park och natur (Karavan, 2025) har även grund- och ytvatten provtagits i några av de tidigare undersökningarna, vilka dock inte har beaktats i denna förenklade riskbedömning som fokuserar på uppmätta halter i jord. Analyserade halter är jämförda de Storstadsspecifika riktvärdena för jord i Stockholm (SSRV) för de parametrar som SSRV finns framtagna, se 4.2.2.

Uppmätta halter i jord i jämförelse med SSRV enligt ovan finns sammanställda i bilaga 4.

Det föreslagna området för park och natur är endast fläckvis provtaget främst vid sidan av de tre topparna; Högdalstoppen, Fagersjötoppen och Hökarängstoppen förutom i utredningen Sweco, 2005 vars prover är uttagna på toppen av Högdalstoppen. I Tabell 7-1 framgår genomförda utredningar och ungefärligt läge för dessa. Ungefärlig placering av vissa av dessa utredningar redovisas i Figur 2-6.

Tabell 7-1 Genomförda utredningar och dess ungefärliga läge inom planerade områden park och natur.

Tidigare utredning	Undersökningsområde
Sweco, 2018	Öster om Högdalstoppen
Sweco, 2022	NO om Hökarängstoppen
Rejlers, 2023	Utspritt från NV om Högdalstoppen, mellan Högdalstoppen & Fagersjötoppen, söder, SO & NO om Hökarängstoppen
Sweco, 2025	Högdalstoppen
Föreliggande utredning	Söder och öster om planerat kolonilottsområde intill Hökarängstoppen

Nedan i Tabell 7-2 framgår vilka parametrar som överstiger SSRV i enskilda prover i ytlig jord (0-1 m) samt hur många procent av uttagna prover som överstiger SSRV för respektive parameter. Totalt överskrider ca 37 % av totalt 50 prover SSRV för ytlig jord, för någon eller några parametrar. PAH-H är den parameter som överskrider SSRV vid flest tillfällen (ca 49 %) av genomförda analyser. Övriga parametrar som överstiger SSRV i tidigare undersökningar är bly (ca 16 %), PCB-7 (ca 16 %) och PAH-M (ca 10%). Även kvicksilver, koppar och aromater >C10-C16 och aromater >C16-C35 översteg SSRV men i mindre omfattning (ca 2-4 %). PCB-analyser har utförts på en mindre andel prov.

Tabell 7-2 Parametrar som överstiger SSRV i enskilda prover i yttlig jord (0-1m) inklusive antal och andel över SSRV.

	Ämne Totalt	Pb	Cu	Hg	PCB-7	PAH M	PAH H	Aromat >C10-C16	Aromat >C16-C35
Antal analyser	50	50	50	50	25	41	41	50	50
% > rapp		100,0	100,0	84,0	44,0	90,2	97,6	14,0	34,0
% > SSRV	38,0	16,0	4,0	4,0	16,0	9,8	48,8	4,0	2,0

Färre prover och analyser är genomförda i djupare jord (>1 m). Av 23 analyserade prover överstegs SSRV i 13% av genomförda analyser där de parametrar som översteg SSRV var PAH-M (ca 14%), PAH-H (ca 14%) och aromater >C16-C35 (ca 4 %), se Tabell 7-3.

Tabell 7-3 Parametrar som överstiger SSRV i enskilda prover i djupare jord (>1 m) inklusive antal och andel över SSRV.

	Ämne Totalt	PAH M	PAH H	Aromat >C16-C35
Antal analyser	23	22	22	23
% > rapp		81,8	86,4	56,5
% > SSRV F3	13,0	13,6	13,6	4,3

PFAS har analyserats dels i Rejlers undersökning (2023) där PFAS-35 analyserades, dels ett prov i Sweco:s undersökning (2022) där PFAS-11 analyserades. De påträffade PFAS-halterna var dock låga och samtliga underskred SGI:s preliminära riktvärde för PFOS i jord (SGI, 2015). I en annan utredning (Sellén & Filipovic, 2023) har dock PFAS påträffats i Högdalsdiket (sydväst om detaljplaneområdet) vars vatten bl.a. avleder vatten från Högdalstopparna och mynnar i Magelungsdiket där de dominerande uppmätta halterna var ultrakorta PFAS (70–88 %), följt av perfluorerade karboxylsyror (PFCA 10–25 %), perfluorerade sulfonsyror (PFSA, 2–7 %) och PFAS-föreämnen (0,2–1,1 %). Det konstaterades även i samma utredning att "Högdalstippen" är ett potentiellt källområde för ultrakorta PFAS till Magelungen. Inga ultrakorta PAFAS har analyserats i jord inom området för Högdalstopparna.

Olika PFAS har även detekterats i ett antal grundvattenrör mellan och kring Högdalstopparna. Det har konstaterats att det sker en viss förorenings-spridning från grundvatten till ytvatten och att spridning sker via diken till Magelungen (Rejlers, 2023).

Av övriga parametrar som SSRV inte finns framtaget för har i Rejlers undersökning (2023) analyser av jordproverna för mono-, di- och tributyltenn genomförts varav endast ett prov tangerade laboratoriets rapporteringsgräns. Dioxiner och furaner har endast analyserats i ett ask-prov (spår av eldning) i Sweco:s undersökning (2025) där halterna av dioxiner och furaner underskred KM.

7.1 Sammanfattande riskbedömning

Sammanfattningsvis kan konstateras att för de få utredningar som gjorts inom det föreslagna området för park och natur, mestadels intill de tre topparna (Högdalstoppen, Fagersjötoppen och Hökarängstoppen), visar på halter överskridande SSRV för främst PAH-H, bly, PCB-7 och PAH-M men även i mindre omfattning för kvicksilver, koppar och aromater >C10-C35 i ytlig jord. För djupare jord (>1 m) finns endast ett fåtal prover uttagna och analyserade, där PAH-M och PAH-H samt aromater >C16-C35 påträffats över SSRV. SSRV är dock framtagna för mindre områden (50x50m) och ytan för detaljplaneområdet är ca 70 ha (ca 280 ggr större). Risker för spridning till grund- och ytvatten kan därmed inte korrekt uppskattas med SSRV. För de parametrar där SSRV inte finns framtaget är PFAS den parameter som påträffats i omgivningen (ytvatten i Högdalsdiket) och som tyder på att "Högdalstippen" är ett potentiellt källområde för ultrakorta PFAS.

Det aktuella området är förhållandevis stort och inkluderar de olika "topparna" som är uppförda med fyllnadsmassor under olika tidsperioder varför skillnaden i föroreningsbilden skulle kunna skilja sig åt. Eftersom de prover och analyser som genomförts inom detta område är så få i förhållande områdets storlek och trolig heterogenitet har inga representativa medelhalter tagits fram. Utifrån det underlag som finns och den jämförelse som gjorts mot främst SSRV kan det inte uteslutas att ovan nämnda föroreningar skulle kunna innebära en risk för den planerade markanvändningen park och natur.

8 Slutsatser och rekommendationer

8.1 Föreslaget planområde för kolonilotter

Baserat på påträffade föroreningar kan det finnas risker för planerad markanvändning som kolonilottsområde varför marken inte kan bedömas som lämplig för kolonilotter i dagsläget utifrån den föroreningssituation som det finns kännedom om i dag och kunskapsläget i övrigt. För att bättre kunna bedöma markens lämplighet och vilka åtgärder som skulle krävas för att göra marken lämplig för kolonilotter rekommenderas framtagande av platsspecifika riktvärden för att bättre uppskatta risker med de föroreningar som påträffats i jorden med avseende på miljö och hälsa.

Ovan bedömning är behäftad med vissa osäkerheter. Främst avseende det deponerade avfallsets heterogenitet inom kolonilottsområdet. Inom planerat kolonilottsområde rekommenderas därmed dels ytterligare analys av uttagna, ej analyserade prover samt ytterligare provtagning med syfte att få säkrare representativa halter och underlag för platsspecifika riktvärden. Ytterligare provtagning rekommenderas även för att avgränsa och verifiera halter som påträffats i jord (som delvis kan ha haft inslag av asfaltsrester) överskridande Avfall Sveriges bedömningsgrunder för farligt avfall.

Om markarbeten ska utföras under grundvattennivån inom kolonilottsområdet rekommenderas en hydrogeologisk undersökning för att verifiera grundvattennivåerna.

Inga markundersökningar har utförts på Hökarängstoppen, närmast kolonilottsområdet, vilket skulle kunna ha betydelse för eventuell återförorening efter en eventuellt genomförd åtgärd.

Spridningsförutsättningar med ytvatten (och eventuellt grundvatten) till recipienten Magelungen kan uppskattas om platsspecifika riktvärden tas fram för kolonilottsområdet. Baserats SSRV, och de förutsättningarna som antagits där, bedöms inte halterna i jord innebära en risk för markmiljön eller spridning till ytvatten.

8.2 Föreslaget planområde för park och natur

Uppmätta föroreningsnivåer i tidigare och föreliggande undersökning kan innebära risker för hälsa och miljö med planerad markanvändning (park och natur). I de få områden som har undersökts visar en stor andel av uttagna prover på halter överskrider SSRV, speciellt avseende PAH-H. Området är dock förhållandevis stort, troligen heterogent, där betydande ytor helt saknar provtagning vilket gör att det inte finns tillräckligt med underlag för att få en samlad bild över riskerna för området. Vidare utredningar inklusive provtagning krävs därför för att få underlag att göra en samlad bedömning av riskerna för det föreslagna området samt hur sådana risker kan hanteras på ett hållbart sätt.

Ytterligare undersökningar med provtagning behövs för att täcka in större delar av det föreslagna planområdet för att få ett tillfredställande underlag för riskbedömning. Representativa halter har inte kunnat beräknas på grund av tidigare utredningars spridning inom detaljplaneområdet och det mindre antalet prover/analyser. Ytterligare undersökningar behövs även för att möjliggöra uppdelning i eventuella egenskapsområden och "hot spots" (mindre områden med kraftigt förhöjd föroreningsnivå). Kompletterande undersökningar skulle bidra till ett bättre underlag, för vilka representativa halter kan beräknas, och ge förutsättningar för en bedömning om markens lämplighet för planerad markanvändning samt vilka åtgärder som skulle kunna vara aktuella avseende risker för markmiljö och hälsa.

Ytterligare riktad provtagning kan även rekommenderas i vissa områden där större exponering kan förväntas ske, beroende på vilka olika funktioner som planeras inom det föreslagna planområdet, tex. platser för picknickbord, utkiksplats mm.

Spridning av påträffade föroreningar till grund- och ytvatten kan, på grund av det föreslagna planområdets yta, ej utvärderas med SSRV eller Naturvårdsverkets riktvärdesmodell. En platsspecifik bedömning av risker för spridning av föroreningar i jord till grund- och ytvatten rekommenderas därmed. Detta för att uppskatta nuvarande spridning från Högdalstopparna samt om den planerade markanvändningen påverkar ytvattenrecipienten Magelungen (övergripande åtgärds mål).

9 Skyldighet att underrätta tillsynsmyndighet

Enligt Miljöbalken (SFS 1998:808) 10 kap 11 § ska fastighetsägaren/verksamhetsutövaren genast underrätta tillsynsmyndigheten om det upptäcks en förorening på fastigheten som kan medföra skada eller olägenhet för människors hälsa eller miljön. Detta gäller oavsett om området tidigare ansetts förorenat.

Innan eventuell avhjälpande åtgärd, så som sanering av föroreningskada, i ett mark- eller vattenområde, grundvatten, anläggning eller i en byggnad ska en anmälan om efterbehandling enligt Förordning om miljöfarlig verksamhet och hälsoskydd 28§ (SFS 1998:899) lämnas in till tillsynsmyndigheten. Markarbeten får påbörjas först efter att anmälan blivit godkänd. Anmälan ska inlämnas till Miljöförvaltningen senast sex veckor innan åtgärder påbörjas.

För det fall att länshållning av schakt blir aktuellt behövs en underrättelse göras till Stockholm Vatten och Avfall (SVOA). Vattnet kan efter lokal rening antingen infiltreras i mark, avledas till en recipient eller till reningsverk. SVOA gör en bedömning av vart vattnet bör avledas baserat på tidsperiod, vattenmängd och eventuella föroreningar. Vid utsläpp direkt till mark- eller vattenområde ska Miljöförvaltningen i Stockholm alltid rådfrågas. SVOA och berörd tillsynsmyndighet ska kontaktas i god tid innan arbeten påbörjas så att beslut hinner erhållas före entreprenadstart.

10 Referenser

Avfall Sverige, 2019. Uppdaterade bedömningsgrunder för förorenade massor. Rapport 2019:01. Malmö.

Europeiska kommissionen (2015). Fastställande av ekologiska kriterier för tilldelning av EU-miljömärket till odlingssubstrat, jordförbättringsmedel och marktäckningsmaterial (2015/2099).

Europeiska kommissionen (2018). Kommissionens tillkännagivande om teknisk vägledning om klassificering av avfall (2018/c 124/01).

Kemakta (2023). *Storstadsspecifika riktvärden för jord i Stockholm. Sammanfattning av justeringar av riktvärden för bly samt anpassade riktvärden avseende flyktiga föroreningar intill byggnader och lokalt omhändertagande av dagvatten (LOD)*. Exploateringskontoret Stockholms stad. Kemakta AR 2023-23

KARAVAN (2025). HÖGDALSTOPPARNA, STOCKHOLM / UTKAST PLANGRÄNSER 2025 -11- 07.

KRAV (2025a). *Beräkna högsta tillåtna giva*. <https://regler.krav.se/unit/krav-regulation/ac597e65-60ed-49b0-a7a7-af3f764902a7> [information hämtad: 2025-11-13]

KRAV (2025b). *Tillåtna organiska gödsel- och jordförbättringsmedel*. <https://regler.krav.se/unit/krav-regulation/22b17bc3-3e81-4d33-b95a-9c2e4e5f9ef6> [information hämtad: 2025-11-13]

Miljöförvaltningen, 2019. *Miljöförvaltningens tillfälliga riktvärden för asfalt, erhållna via mail från Exploateringskontoret i Stockholms Stad 2019-12-04*.

Naturvårdsverket (1999). *Metodik för inventering av Förorenade områden – Bedömningsgrunder för miljö kvalitet. Vägledning för insamling av underlagsdata*.

Naturvårdsverket, 2009. *Riktvärden för förorenad mark - modellbeskrivning och vägledning. Rapport 5976. Uppdaterad 2016 och 2022*.

Rejlers (2023). *Översiktlig miljöteknisk mark- och grundvattenundersökning inom den nedlagda deponin Högdalstippen*. 2023-02-14.

SFS (1998:944). Förordning om förbud m.m. i vissa fall i samband med hantering, införsel och utförsel av kemiska produkter. Svensk författningssamling.

SGI (2015). Preliminära riktvärden för högfluorerade ämnen (PFAS) i mark och grundvatten. Statens geotekniska institut. Publikation 21.

SGU (2025a). *Jordarter 1:25000 - 1:100000*. Kartvisare.

SGU (2025b). *Jorddjup*. Kartvisare.

SGU (2025c). *Brunnar*.

Stockholmskällan (2025). *1972 års karta över Stockholm. "Officiell karta över Stockholmstrakten" åren 1969-1972. Samlingspost med 25 kartblad*.

Sweco (2018). *KOMPLETTERANDE MILJÖTEKNISK MARKUNDERSÖKNING INFÖR INSTALLATION AV ELLEDNING SNÖSÄTRA – HÖGDALEN*. 2018-06-05.

Sweco (2020). *PM Stickprovtagning av per- och polyflourerande akrylsubstanser (PFAS) och polybromerade difenyletrar (PDBE) i dagvatten och grundvatten vid Högdalens industriområde. Uppdragsnummer 13000737. Datum 2020-01-16.*

Sweco (2022). *Tippen. ÖVERSIKTLIG MILJÖTEKNISK UNDERSÖKNING, DEL AV FASTIGHETEN GUBBÄNGEN 1:1, STOCKHOLM KOMMUN.*

Sweco (2025). *PM Resultatrapport Miljöteknisk markprovtagning yttlig jord, Högdalstoppen/-depån, Stockholms stad.*

Tyréns Infrakonsult (1998). *5. Högdalstippen. Uppdragsnummer: 20620-00701*

WSP, 2018. *Markteknisk undersökningsrapport (MUR), Miljöteknik. Uppdragsnr: 10258546.*

WSP (2021). *MILJÖ- OCH HÄLSORISKBEDÖMNING RIDDERSVIK DEL 1, STOCKHOLMS STAD. EXPLOATERINGSKONTORET. 2020-10-02 REV. 2021-05-21.*

WSP (2025). *MIFO FAS I, HÖGDALSTOPPARNA. Del av Stockholm Örby 4:1 m.fl., Stockholms Stad. 2025-10-03. UTKAST.*

Bilaga 1. Provpunktskarta

SITUATIONSPLAN

MILJÖTEKNISK MARKUNDERSÖKNING
HÖGDALSTOPPARNAS KOLONILOTTS-
OMRÅDE

TECKENFÖRKLARING

- Undersökningsområde
- Landskaps utkast 2025-11-07
- ⊕ Region Stockholms GV-rör

Rejler, 2023

- Jord
- ⊕ Jord och grundvatten
- Ytvatten

Kemakta, 2025

- Provgrop
- Skruv
- ISM-ytor

UNDERLAG:
Lantmäteriet ortofoto
Baskarta Stadsbyggnadskontoret, 2025-09-02

FARSTA 2:1, GUBBÅNGEN 1:1
STOCKHOLMS STAD

Kemakta
KONSULT

RITAD AV R. WENNSTRÖM	DATUM 2025-11-12
UPPDRAGSANSVARIG SANDRA BROMS	UPPDRAGSNUMMER 1020359

SKALA (A3) 1:800	KOORDINATSYSTEM SWEREF99 1800
---------------------	----------------------------------



Inkom till Stockholms stadsbyggnadskontor - 2025-12-02, Dnr 2025-05912

Bilaga 2. Provpunktlista

Provpunkt	Metod	X-koordinat	Y-koordinat	Z-koordinat	Provtagningsdjup (m)	Syfte/kommentar
25KH01	Provgrop	153891.139	6570932.921	40.471	2	Ytlig täckning av undersöksområdet.
25KH02	Provgrop	153914.017	6570968.769	40.216	1,7	Ytlig täckning av undersöksområdet.
25KH03	Provgrop	153923.335	6571030.404	39.943	2	Ytlig täckning av undersöksområdet.
25KH04	Provgrop	153853.564	6571087.353	41.864	1,5	Östlig avgränsning mot Hökarängstoppen. Ytlig täckning av undersöksområdet.
25KH05	Provgrop	153844.118	6571064.819	42.041	1,5	Östlig avgränsning mot Hökarängstoppen. Ytlig täckning av undersöksområdet.
25KH06	Provgrop	153835.848	6571029.398	42.617	1	Östlig avgränsning mot Hökarängstoppen. Ytlig täckning av undersöksområdet.
25KH07	Provgrop	153822.561	6571001.704	44.182	1,5	Östlig avgränsning mot Hökarängstoppen. Ytlig täckning av undersöksområdet.
25KH08	Provgrop	153870.704	6571048.964	41.057	1,3	Ytlig täckning av undersöksområdet.
25KH09	Provgrop	-	-	-	-	Genomfördes ej, ersattes av ISM-yta.
25KH10	Provgrop	153884.584	6571036.858	40.754	2	Ytlig täckning av undersöksområdet.
25KH11	Skruv	153900.927	6570955.685	40.568	2	Ytlig täckning av undersöksområdet.
25KH12	Skruv	153905.732	6570989.815	40.363	2	Ytlig täckning av undersöksområdet.
25KH13	Skruv	153919.758	6571007.956	39.856	2	Ytlig täckning av undersöksområdet.
25KH14	Skruv	153849.728	6571105.157	43.863	2,5	Ytlig täckning av undersöksområdet.
25KH15	Skruv	153859.801	6571063.790	41.200	4	Ytlig täckning av undersöksområdet.
25KH16	Skruv	153843.287	6571015.914	43.557	3	Ytlig täckning av undersöksområdet.
25KH17	Skruv	153842.002	6570993.989	43.689	4,5	Ytlig täckning av undersöksområdet.
25KH18	Skruv	153902.624	6571023.040	40.500	3	Ytlig täckning av undersöksområdet.
25KH19	Skruv	153862.844	6571033.763	41.166	2	Ytlig täckning av undersöksområdet.
25KHISM20	ISM	-	-	-	0,3	Ytlig täckning av undersöksområdet.
25KHISM21	ISM	-	-	-	0,3	Ytlig täckning av undersöksområdet.
25KHISM22	ISM	-	-	-	0,3	Ytlig täckning av undersöksområdet.
25KHISM23	ISM	-	-	-	0,25	Ytlig täckning av undersöksområdet.

Koordinater i SWEREF99 18 00 och RH 2000

Bilaga 3. Fältprotokoll

Bilaga 3 - Fältprotokoll jord

Projekt: Högdalstopparna - kolonilottsområdet
 Projektnr: 1020359

Fältpersonal: Rickard Wennström
 Entreprenör: DS Mark & Trafik AB samt Gaia Survey AB
 Väder: Sol/halvkliart +5→+10°C

Metod: Maskinell provgrovsgrävning, skrubborrprovtagning samt handgrävda provpropar (ISM-provtagning)

PROVID	Metod	Provnr	Djup uppe (mumy)	Djup nere (mumy)	Fyll eller naturligt	Markyta	Jordart*	Färg	Torrhet	Borrstopp	GV-nivå**	Anteckning	Datum
25KH01	Provgrop	1	0,0	0,1	f	gräs	muSi	brun	fuktigt				2025-10-13
		2	0,1	0,6	f		grSa(cx)	mörkbrun	fuktigt			hushållsavfall och byggavfall, plastpåsar, kläder, tegel, metallbitar, marksten, glasrester	
		3	0,6	1,0	f		grSa	brun	fuktigt			tegelrester, markplattor, järnrör	
		4	1,0	1,9	f		grSa		fuktigt			asfaltsrester från ca 1,3 mumy, trärester, i övrigt samma som ovan	
		5	1,9	2,0	f		TLe(sa)	gråbrun	fuktigt			torv på lera, något mer opåverkat prov	
25KH02	Provgrop	1	0,0	0,1	f	gräs	muSi	brun	fuktigt			endast ca 0,1m mulljord därefter byggavfall (krossten), tegel, markplattor m.m	2025-10-13
		2	0,1	0,5	f		grsaBl	gråbrun	fuktigt			stort block ca 0,2-1 mumy, betong, sprängsten, tegel, lukt av sprängmedel	
		3	0,5	1,0	f		grsaBl	gråbrun	fuktigt			även asfaltsrester från ca 1,4m	
		4	1,0	1,5	f		grsaBl	gråbrun	fuktigt				
		5	1,5	1,7	f		grsaBl	gråbrun	fuktigt			stopp mot fyll, stora block och tidsbrist	
		A	1,4	1,7	f		asf	svart	torrt			uttag prov på asfalt. ingen lukt	
25KH03	Provgrop	1	0,0	0,5	f	gräs	mugrsiSa	mörkbrun	fuktigt				2025-10-13
		2	0,5	1,0	f		blgrSa	brun	fuktigt			tegelrester, kakelblator, armeringsjärn/vajer, trärester, asfalt, vitt poröst (lättbetong?), äldre asfalt, betong	
		3	1,0	1,6	f		blgrSa	brun	fuktigt				
		4	1,6	2,0	n		(sa)TLe	grå	fuktigt			ungefärlig nivå för trolig fd marknivå, torv/gy på lera. inslag av fyll iom övergångszon till naturligt	
25KH04	Provgrop	1	0,0	0,5	f	gräs	mugrSa	brun	fuktigt			kakel, betong, tegel, järnskrot, asfalt, markplattor	2025-10-13
		2	0,5	1,0	f		grSa	brun	fuktigt			kakel, betong, markplattor, tegel, kabelrest/skydd	
		3	1,0	1,5	f		saGr	brun	fuktigt			asfalt, luktar - eget prov. grövre sand/grus	
		A	1,0	1,5	f		asf	svart	torrt			luktar tjära	
25KH05	Provgrop	1	0,0	0,5	f	gräs	mugrSa	brun	fuktigt			asfaltsrester, stålvarer, trärester, tegel, markplattor. tjärindränkt makadam ca 0,2 mumy, stark lukt, järnrester	2025-10-13
		2	0,5	1,0	f		grSa	brun	fuktigt			asfaltsrester, tegel, trärester, kakel, tjärindränkt makadam oklart djup	
		3	1,0	1,5	f		Sa	grå	fuktigt			tunt lerskikt (fyll) vid 1m, därefter grå sand med tegelklossar i och trärester. samma lager fortsätter till 2m	
25KH06	Provgrop	1	0,0	0,5	f	gräs	mugrSa	brun	fuktigt			tegel, plastrester, asfaltsrester, järnskrot	2025-10-13
		2	0,5	1,0	f		mugrSa	brun	fuktigt			tegel, plastrester, asfaltsrester, järnskrot	
		3	1,0	1,1	f/m?		T?	rostbrun	fuktigt	1		växtrötter, naturligt? stopp mot troligt berg vid ca 1m	
		A	1,0	1,0	f		asf	svart	torrt			asfalt eget prov, doft av tjära	
25KH07	Provgrop	1	0,0	0,5	f	gräs	mugrSa	brun	fuktigt			tegelrester, asfaltsrester, markduk, markplattor	2025-10-13
		2	0,5	1,0	f		blgrSa	brun	fuktigt			kabelrör av plast, asfaltsrester, tegel, markduk, markplattor. mer asfaltsrester vid ca 0,8m. 0,8-1m sporadiskt tjärindränkt makadam (oklar lukt, går ej ned i schakt)	
		3	1,0	1,5	f		grSa(let)	brun	fuktigt			asfaltsrester, något letinslag	
25KH08	Provgrop	1	0,0	0,5	f	gräs	grmuSa	brun	fuktigt			tegelrester, asfalt	2025-10-13
		2	0,5	1,0	f		blgrSa	brun	fuktigt			tegelrester, asfalt, oljeindränkt makadam vid ca 0,5m, se bild	
		3	1,0	1,2	f		grSa	brun	fuktigt			tegel, asfaltsrester. asfalterad väg vid 1,2m, minst 1m×1,3m yta i schaktbotten	
		A	1,2	1,3	f		asf	svart	torrt			skrapat av ca 0,05m av asfalten och provtagit. kunde ej gå djupare	
25KH10	Provgrop	1	0,0	0,5	f	gräs	mugrsaSi	brun	fuktigt			kabelrest i fyll	2025-10-13
		2	0,5	1,2	f		grcxSa	gråbrun	fuktigt			rivningsrester, grus, tegel, betong, mindre andel asfalt	
		3	1,2	1,8	f		grSa	mörkbrun	fuktigt			"oljegrus"/asfaltsbärlager, trärester, asfalt, tegel	
		4	1,8	2,0	f		blSa(gr)	brun	fuktigt			större block vid 1,5m, fortsätter med mindre skopa bredvid det, asfaltsrester m.m	
25KH11	Skruv	1	0,0	0,5	f	gräs	mugrSa	mörkbrun	fuktigt				2025-10-15
		2	0,5	1,0	f		grsaLet	brun	fuktigt			tegelrester	
		3	1,0	1,5	f		grsaLet	brun	fuktigt			tegelrester, glasrester, asfalt	
		4	1,5	2,0	f		grsaLet	brun	fuktigt			tegel (mer än ovan)	
25KH12	Skruv	1	0,0	0,5	f	gräs	mugrletSa	mörkbrun	fuktigt			tegelrester, stopp mot block vid 0,5m. flyttar punkt något och fortsätter	2025-10-15
		2	0,5	1,0	f		grSa	brun	fuktigt			tegel och asfaltsrester. järnbit vid ca 0,5mumy	
		3	1,0	1,5	f		grletSa	brun	fuktigt			grått okänt material vid ca 1,5-1,6m (ej möjligt för provuttag)	
		4	1,5	2,0	f		grletSa	brun	fuktigt			rostfärgad Sag vid ca 1,9-2m (ej möjligt för provuttag)	
25KH13	Skruv	1	0,0	0,5	f	gräs	musLet	mörkbrun	fuktigt			tegelrester	2025-10-15
		2	0,5	1,0	f		saLet(gr)	gråbrun	fuktigt			tegelrester, stopp mot block vid ca 1 mumy, flyttar punkt något och fortsätter	
		3	1,0	1,5	f		grsaLet	gråbrun	fuktigt			tegelrester, asfalt, kommer från ovan lager?	
		4	1,5	2,0	f		grsaLet	gråbrun	fuktigt			tegelrester, mer än ovan. asfalt	
25KH14	Skruv	1	0,0	0,5	f	gräs	grsiSa(let)	brun	fuktigt			tegelrester och stålvarer	2025-10-15
		2	0,5	0,7	f		grSa(let)	brun	fuktigt			tegelrester	
		-	0,7	1,0	f		asf?	svart	fuktigt			asfalt? ej mineraljord och lite asfalt på skruv. ej eget prov, luktar inget.	
		3	1,0	1,5	f		grSa	brun	fuktigt			lite material på skruv	
		4	1,5	2,0	f		grSa	brungrå	fuktigt			papper/plast vid 1,5m. asfalt vid 1,9m, luktar svagt tjära, för lite material för prov	
5	2,0	2,5	f		grSa	brun	fuktigt	2,5		tegelrester, stopp mot berg/block. berg i dagen ca 5m öster om provpunkt			

*Jordart bedömd ockulärt i fält

**Grundvattennivån är ungefärlig och har uppskattats ockulärt i fält utifrån vattenhalt i material

Bilaga 3 - Fältprotokoll jord

Projekt: Högdalstopparna - kolonilottsområdet

Projektnr: 1020359

Metod: Maskinell provgrovsgrävning, skrubborrprovtagning samt handgrävda provgropar (ISM-provtagning)

Fältpersonal: Rickard Wennström

Entreprenör: DS Mark & Trafik AB samt Gaia Survey AB

Väder: Sol/halvkliart +5→+10°C

PROVID	Metod	Provnr	Djup uppe (mumy)	Djup nere (mumy)	Fyll eller naturligt	Markyta	Jordart*	Färg	Torrhet	Borrstopp	GV-nivå**	Anteckning	Datum
25KH15	Skruv	1	0,0	0,5	f	gräs	mugrSa(let)	brun	fuktigt			asfalt	2025-10-15
		2	0,5	1,0	f		grSa	gråbrun	fuktigt			asfalt och tegelrester. asfalt ca 0,8-0,9 mumy, ej prov (lite material), ingen lukt	
		3	1,0	1,5	f		grSa	grå	fuktigt			tegelrester	
		4	1,5	1,8	f		grT	svart	fuktigt				
		5	1,8	2,0	f		grSaag	gråbrun	blött		1,8	blött vid 1,8 mumy. fortsätter skruva för att jordartskarera	
		-	2,5	2,7	f		grSa	gråbrun?	blött			väldigt blött, stort provtagning - ej prov. svårbedömd färg	
		-	2,7	3,0	f		grLet	grå	blött				
-	3,0	3,3	n		Gy	svart	fuktigt				övergångszon gytta till lera 3,3-3,4 mumy		
-	3,3	4,0	n		Let	grå	fuktigt				fläckig lera, rostfläckar eller siltslag? svårbedömt		
25KH16	Skruv	1	0,0	0,5	f	gräs	mugrSa	brun	fuktigt			något let-ig vid 0,4mumy, tegelrester	2025-10-15
		2	0,5	1,0	f		grSa(let)	brun	fuktigt			tegelrester	
		3	1,0	1,5	f		grSa(let)	brun	fuktigt			tegelrester	
		4	1,5	2,0	f		letgrSa	brun	fuktigt			tegelrester, let lager 1,5-1,6 mumy, ej tillräckligt material för eget prov	
		A	2,0	2,3	f		asfalt	svart	fuktigt			mest bara asfalt 2-2,3m, ytterst lite minerogen jord	
5	2,3	3,0	f		grSa	brun	fuktigt	3,05		tegelrester asfalt. stopp mot troligt berg vid 3,05m			
25KH17	Skruv	SV	0,0	1,0	f	grus	grSa	brun	torrt			fyllmassor intill borrpunkt uttagit som prov (schaktvägg) 0-1m ovan mark. tegel, asfalt, markplattor	2025-10-15
		1	0,0	0,5	f		grletSa	brun	fuktigt			asfalt	
		2	0,5	1,0	f		grSa(let)	brun	fuktigt			asfalt	
		A	1,0	1,1	f		asfalt	svart	fuktigt				
		3	1,1	1,6	f		grSa(let)	brun	fuktigt			asfalt	
		4	1,6	2,0	f		saLet	brun	fuktigt			asfalt . prov starkt kontaminerat av asfalt	
		5	2,0	2,5	f		grSa	brun	fuktigt				
		6	2,5	3,0	f		grSa(let)	brun	fuktigt				
		-	3,0	3,1	f		tegel	orange	fuktigt			ej prov	
		7	3,1	3,4	f		grSa	rostbrun	fuktigt				
8	3,4	4,0	f		Sa	gulbrun	fuktigt						
-	4,0	4,5	f		Sa	gulbrun	fuktigt	4,5		ej prov, för lite material. stopp mot berg/block			
25KH18	Skruv	1	0,0	0,5	f	gräs	musiSa	mörkbrun	fuktigt			tegelrester, asfalt, plastbit	2025-10-15
		2	0,5	1,0	f		grSa(let)	brun	fuktigt			tegelrester, asfalt	
		3	1,0	1,3	f		grSa		fuktigt			tegelrester, asfalt	
		A	1,3	1,5	f		asf	svart	fuktigt			trärester vid 1,5m	
		4	1,5	2,0	f		grSa	grått	fuktigt			sopor vid ca 2m? borrar lite djupare för att se vad det är.	
		5	2,0	2,5	f		grSa	grått	blött		2,2	plastrest/kakel?	
6	2,5	3,0	n		Gy	mörkbrun	fuktigt			gyttja vid ca 2,5m därefter morän (SaMn) ca 2,8m			
25KH19	Skruv	1	0,0	0,5	f	gräs	grSa(mu, let)	mörkbrun	fuktigt			tegelrester	2025-10-15
		2	0,5	1,0	f		grletSa	brun	fuktigt			tegelrester, let vid ca 0,8-0,9mumy, ej material för eget prov	
		3	1,0	1,5	f		grSa(let)	gråbrun	fuktigt			tegelrester, stopp mot block vid 1,5m, flyttar punkt något och fortsätter	
		4	1,5	2,0	f		grSa	brun	fuktigt			tegelrester, asfalt	
25KHISM20	ISM		0,05	0,3	f	gräs/mull	grmusaSa	mörkbrun	fuktigt			västra delen utfyllt, brant, höjdskillnad på >2m. mycket berg i dagen/block. mer let mot ISM4.	2025-10-14
25KHISM21	ISM		0,1	0,3	f	gräs/mull	sasiMu	mörkbrun	fuktigt			berg i dagen i minst västra delen av området. Svårbedömt om stora block eller berg. mer mull/organiskt material än ISM3. Letinslag i del mot ISM4. stopp mot mestadels block/berg och rötter	2025-10-14
25KHISM22	ISM		0,1	0,3	f	gräs/mull	samuSi	mörkbrun	fuktigt			berg i dagen i delar av området. Svårbedömt om stora block eller berg, delvis tegel ytligt. antingen ditlagt eller så är det rivningsrester i skogsdungen. stopp mot fyll/hårdare packning, rötter eller berg/block. Det finns även en yta där barn leker i minst den södra delen av skogsdungen och ISM-rutan.	2025-10-14
25KHISM23	ISM		0,15	0,25	f	gräs	musasi(let)	mörkbrun	fuktigt			något let i västra delen av ytan.stopp mot fyll (hårt packat) i alla delpunkter	2025-10-14

*Jordart bedömd ockulärt i fält

**Grundvattennivån är ungefärlig och har uppskattas ockulärt i fält utifrån vattenhalt i material

Bilaga 3 - Nivåmätning av grundvattenrör

Projekt: 1020359 - Högdalstopparna - kolonilottsområdet

Fältpersonal: Rickard Wennström

Datum: 2025-10-14

Väder: Sol/halvklart +5-+10°C

Gv-rör		22GS09	16WS914U
Nivåmätning/omsättning	Tid	ca 11:50	ca 11:50
	GV-nivå (muRÖK)	2,45	3,08
	RÖK (mömy)	0,63	0,80
	GV-nivå (RH2000)	+40,01	+39,38
	Omsättningsv. (L)	-	-
	Färg	-	-
	Lukt	-	-
	Intag (muRÖK)	-	-
	Utrustning	Klucklod	Klucklod
Fältmätning	Temp (°C)	-	-
	pH	-	-
	Kond. (uS/cm)	-	-
	Syre (mg/l)	-	-
	Redox ORP (mV)	-	-
Provtagning	Tid vid start/slut	-	-
	GV-nivå (muRÖK) vid start/slut	-	-
	Intag (muRÖK)	-	-
	Analysparametrar	-	-
Anteckning			

Bilaga 4. Analysresultat

Provpunkt	Djup (meter under markyta)	Datum	E ⁵	N ⁵	Z markyta	Z asfalt övre nivå	Ämne	bens(a)pyren (mg/kg)	PAH-16 (mg/kg)	PAH-L (mg/kg)	PAH-M (mg/kg)	PAH-H (mg/kg)
							Ej tjärasfalt, icke farligt avfall ¹		<70 ¹			
							Tjärasfalt, icke farligt avfall ¹		70 – 300 ¹			
							Tjärasfalt, farligt avfall ²	>50 ³	>300 ²			
25KH02:A	1,4-1,7	2025-10-13	153914.017	6570968.769	40,216	38,816	0.75	9.0	0.44	4.1	4.5	
25KH04:A	1-1,5	2025-10-13	153853.564	6571087.353	41,864	40,864	33	320	7.3	140	170	
25KH06:A	0-1	2025-10-13	153835.848	6571029.398	42,617	42.617	220	4400	170	2800	1500	
25KH08:A	1,2-1,3	2025-10-13	153870.704	6571048.964	41,057	39,857	1.1	11	0.37	4.1	6.2	
25KH18:A	1,3-1,5	2025-10-15	153902.624	6571023.040	40,5	39,200	0.53	6.8	0.18	3.3	3.3	

¹Trafikverket 2004:90²Avfall Sverige 2024-09³Kommissionens tillkännagivande om teknisk vägledning om klassificering av avfall (2018/c 124/01) (Europeiska kommissionen, 2018).

Provpunkt	Provtagningsdjup (m.u.my)	Jordart*	F/n	E	N	Z markyta	Provtagningsdatum	Ämne (mg/kg TS)	As	Ba	Pb	Cd	Co	Cu	Cr	Hg	Ni	V	Zn	PCB 7	Dioxin (TCDD-ekv WHO-TEQ)	PAH L	PAH M	PAH H	PAH, summa cancerogena	PAH, summa övriga	Bensen	Toluen	Etylbensen	Xylen	Alifater >C5-C8	Alifater >C8-C10	Alifater >C10-C12	Alifater >C12-C16	Alifater >C5-C16	Alifater >C16-C35	Aromater >C8-C10	Aromater >C10-C16	Aromater >C16-C35	PFOS**	Summa PFAS 11**	TS (105 °C)	TOC (% Ts)
									As	Ba	Pb	Cd	Co	Cu	Cr	Hg	Ni	V	Zn	PCB 7	Dioxin (TCDD-ekv WHO-TEQ)	PAH L	PAH M	PAH H	PAH, summa cancerogena	PAH, summa övriga	Bensen	Toluen	Etylbensen	Xylen	Alifater >C5-C8	Alifater >C8-C10	Alifater >C10-C12	Alifater >C12-C16	Alifater >C5-C16	Alifater >C16-C35	Aromater >C8-C10	Aromater >C10-C16	Aromater >C16-C35	PFOS**	Summa PFAS 11**	TS (105 °C)	TOC (% Ts)
								≥KM-<MKM	10	200	50	0,8	15	80	80	0,25	40	100	250	0,008	0,00002	3	3,5	1			0,012	10	10	10	25	25	100	100	100	100	10	3	10	0,003	0,003		3
								≥MKM-<FA	25	300	180	12	35	200	150	2,5	120	200	500	0,2	0,0002	15	20	10			0,04	40	50	50	150	120	500	500	500	1000	50	15	30	0,02	0,02		5
								≥FA	1 000	50 000	2 500	1 000	1 000	2 500	10 000	50	1 000	10 000	2 500	10	0,005	1 000	1 000	50	100	1 000	1 000	1 000	700	700	1 000	10 000		10 000	1 000	1 000	1 000					6	
25KH01:2	0,1-0,6	grSa(cx)	F	153891,139	6570932,921	40,471	2025-10-13	≥KM-<MKM	4,1	140	65	0,33	5,9	64	19	0,12	15	26	230	0,037	0,0000037	<0,045	1,9	2,8	2,5	2,2	<0,0035	<0,10	<0,10	<0,10	<5,0	<3,0	<5,0	<5,0	<9,0	19	<4,0	<0,90	0,91			79,7	4
25KH01:4	1-1,9	grSa	F	153891,139	6570932,921	40,471	2025-10-13	≥KM-<MKM	2,6	72	48	0,3	5,7	23	16	0,18	9,9	22	190			0,092	0,81	1,7	1,5	1,1	<0,0035	<0,10	<0,10	<0,10	<5,0	<3,0	<5,0	<5,0	<9,0	<10	<4,0	<0,90	<0,50			87,5	
25KH02:2	0,1-0,5	grsaBl	F	153914,017	6570968,769	40,216	2025-10-13	≥KM-<MKM	2,3	70	24	0,25	8,6	24	27	0,069	17	31	130			0,11	2,6	3,5	3,2	3	<0,0035	<0,10	<0,10	<0,10	<5,0	<3,0	<5,0	<5,0	<9,0	<10	<4,0	0,91	2,2	0,00015	0,00041	87,8	1,5
25KH02:4	1-1,5	grsaBl	F	153914,017	6570968,769	40,216	2025-10-13	≥KM-<MKM	4,2	110	56	0,31	8,6	41	28	0,25	19	34	140			0,17	5	6,9	6,2	5,9	<0,0035	<0,10	<0,10	<0,10	<5,0	<3,0	<5,0	<5,0	<9,0	<10	<4,0	<0,90	2,1			87	
25KH03:1	0-0,5	mugrsiSa	F	153923,335	6571030,404	39,943	2025-10-13	<KM	<2,2	32	15	<0,20	4,5	15	22	0,047	10	20	56			<0,045	0,14	0,19	0,18	0,2	<0,0035	<0,10	<0,10	<0,10	<5,0	<3,0	<5,0	<5,0	<9,0	12	<4,0	<0,90	<0,50			82,5	4,8
25KH03:2	0,5-1	blgrSa	F	153923,335	6571030,404	39,943	2025-10-13	≥KM-<MKM	2,8	47	55	<0,20	5,3	26	17	0,42	10	24	130	0,0091		0,26	3,9	6,5	5,5	5,1	<0,0035	<0,10	<0,10	<0,10	<5,0	<3,0	<5,0	<5,0	<9,0	<10	<4,0	<0,90	1,4			88,2	
25KH04:2	0,5-1	grSa	F	153853,564	6571087,353	41,864	2025-10-13	≥KM-<MKM	4,3	64	38	0,23	8,6	30	27	0,11	17	34	100	0,039		0,094	4,3	6,6	5,8	5,1	<0,0035	<0,10	<0,10	<0,10	<5,0	<3,0	<5,0	<5,0	<9,0	<10	<4,0	<0,90	2,2			88,5	
25KH04:3	1-1,5	saGr	F	153853,564	6571087,353	41,864	2025-10-13	<KM	3,7	66	13	<0,20	8	19	32	0,024	16	32	58			<0,045	0,57	0,76	0,68	0,7	<0,0035	<0,10	<0,10	<0,10	<5,0	<3,0	<5,0	<5,0	<9,0	<10	<4,0	<0,90	<0,50			91,7	
25KH05:1	0-0,5	mugrSa	F	153844,118	6571064,819	42,041	2025-10-13	≥KM-<MKM	3,7	75	39	0,23	8,4	30	27	0,092	17	33	120		0,0000045	0,076	2,3	3,6	3,2	2,8	<0,0035	<0,10	<0,10	<0,10	<5,0	<3,0	<5,0	<5,0	<9,0	<10	<4,0	<0,90	0,96			85,8	
25KH05:3	1-1,5	Sa	F	153844,118	6571064,819	42,041	2025-10-13	≥MKM-<FA	4,6	430	120	1,2	3,7	100	13	0,41	6,3	24	1000	<0,0053		<0,045	0,49	0,74	0,64	0,64	<0,0035	<0,10	<0,10	<0,10	<5,0	<3,0	<5,0	<5,0	<9,0	<10	<4,0	<0,90	<0,50			84,2	1
25KH06:1	0-0,5	mugrSa	F	153835,848	6571029,398	42,617	2025-10-13	≥MKM-<FA	2,9	74	270	0,6	8,9	83	30	0,13	18	41	150			0,065	1,3	2,1	1,9	1,6	<0,0035	<0,10	<0,10	<0,10	<5,0	<3,0	<5,0	<5,0	<9,0	89	<4,0	<0,90	<0,50			87,7	
25KH06:2	0,5-1	mugrSa	F	153835,848	6571029,398	42,617	2025-10-13	≥KM-<MKM	3,3	120	56	0,46	7,4	43	25	0,13	15	31	160			0,096	2,9	4,2	3,8	3,4	<0,0035	<0,10	<0,10	<0,10	<5,0	<3,0	<5,0	<5,0	<9,0	21	<4,0	<0,90	1,4			88,1	2,4
25KH07:1	0-0,5	mugrSa	F	153822,561	6571001,704	44,182	2025-10-13	≥KM-<MKM	3,2	55	26	0,21	7,7	25	29	0,073	16	36	76			0,061	1	1,9	1,7	1,3	<0,0035	<0,10	<0,10	<0,10	<5,0	<3,0	<5,0	<5,0	<9,0	11	<4,0	<0,90	<0,50			87,4	2,1
25KH07:2	0,5-1	blgrSa	F	153822,561	6571001,704	44,182	2025-10-13	≥KM-<MKM	3,1	58	57	0,26	8,2	39	28	0,056	15	39	86	0,0099		0,096	1,7	3,8	3,3	2,2	<0,0035	<0,10	<0,10	<0,10	<5,0	<3,0	<5,0	<5,0	<9,0	24	<4,0	<0,90	1,3			85,8	
25KH08:1	0-0,5	grmuSa	F	153870,704	6571048,964	41,057	2025-10-13	≥MKM-<FA	2,6	45	200	<0,20	5,7	31	20	0,24	11	24	120			0,16	1,8	4,7	4,1	2,5	<0,0035	<0,10	<0,10	<0,10	<5,0	<3,0	<5,0	<5,0	<9,0	<10	<4,0	<0,90	0,93	0,00016	0,00043	87,8	
25KH08:3	1-1,2	grSa	F	153870,704	6571048,964	41,057	2025-10-13	≥KM-<MKM	3,1	43	48	<0,20	6,5	25	31	0,39	13	29	70			0,077	0,84	1,7	1,5	1,1	<0,0035	<0,10	<0,10	<0,10	<5,0	<3,0	<5,0	<5,0	<9,0	<10	<4,0	<0,90	<0,50			88,8	1,1
25KH10:1	0-0,5	mugrSaSi	F	153884,584	6571036,858	40,754	2025-10-13	<KM	5,8	38	16	<0,20	6,9	13	22	0,037	13	29	55			<0,045	0,23	0,46	0,4	0,34	<0,0035	<0,10	<0,10	<0,10	<5,0	<3,0	<5,0	<5,0	<9,0	<10	<4,0	<0,90	<0,50			91,8	
25KH10:2	0,5-1,2	grcxSa	F	153884,584	6571036,858	40,754	2025-10-13	<KM	4	79	19	<0,20	10	18	28	0,034	17	32	87			<0,045	0,12	0,13	0,12	0,18	<0,0035	<0,10	<0,10	<0,10	<5,0	<3,0	<5,0	<5,0	<9,0	<10	<4,0	<0,90	<0,50	0,00008	0,00033	88,8	0,86
25KH10:3	1,2-1,8	grSa	F	153884,584	6571036,858	40,754	2025-10-13	≥MKM-<FA	3,3	170	48	0,32	5,5	89	17	0,27	10	24	170	<0,0053		0,26	9,3	12	11	11	<0,0050	<0,0050	<0,0050	<0,0050		<5,0	<5,0	<5,0		12	<10	1,5	4,5			87,1	
25KH11:1	0-0,5	mugrSa	F	153900,927	6570955,685	40,568	2025-10-15																																		90,2	3	
25KH11:2	0,5-1	grsaLet	F	153900,927	6570955,685	40,568	2025-10-15	≥KM-<MKM	4,9	89	47	0,22	9,7	93	46	0,2	41	27	110			<0,045	1,3	2	1,8	1,6	<0,0035	<0,10	<0,10	<0,10	<5,0	<3,0	<5,0	<5,0	<9,0	10	<4,0	<0,90	0,85			89,7	
25KH11:3	1-1,5	grsaLet	F	153900,927	6570955,685	40,568	2025-10-15	≥KM-<MKM	4,4	100	40	0,34	11	32	36	0,12	23	42	130			0,09	5,1	7,8	7	6	<0,0035	<0,10	<0,10	<0,10	<5,0	<3,0	<5,0	<5,0	<9,0	<10	<4,0	<0,90	2,5			81,8	

Provpunkt	Provtagningsdjup (m.u.my)	Jordart*	F/n	E	N	Z markyta	Provtagningsdatum	Ämne (mg/kg TS)	As	Ba	Pb	Cd	Co	Cu	Cr	Hg	Ni	V	Zn	PCB 7	Dioxin (TCDD-ekv WHO-TEQ)	PAH L	PAH M	PAH H	PAH, summa cancerogena	PAH, summa övriga	Bensen	Toluen	Etylbensen	Xylen	Alifater >C5-C8	Alifater >C8-C10	Alifater >C10-C12	Alifater >C12-C16	Alifater >C5-C16	Alifater >C16-C35	Aromater >C8-C10	Aromater >C10-C16	Aromater >C16-C35	PFOS**	Summa PFAS 11**	TS (105 °C)	TOC (% Ts)
									≥MKM-<MKM	10	200	50	0,8	15	80	80	0,25	40	100	250	0,008	0,00002	3	3,5	1			0,012	10	10	10	25	25	100	100	100	100	100	10	3	10	0,003	0,003
								≥MKM-<FA	25	300	180	12	35	200	150	2,5	120	200	500	0,2	0,0002	15	20	10			0,04	40	50	50	150	120	500	500	500	1000	50	15	30	0,02	0,02		5
								≥FA	1 000	50 000	2 500	1 000	1 000	2 500	10 000	50	1 000	10 000	2 500	10	0,005	1 000	1 000	50	100	1 000	1 000	1 000	700	700	1 000	10 000		10 000	1 000	1 000	1 000						6
25KH12:2	0,5-1	grSa	F	153905,732	6570989,815	40,363	2025-10-15	≥MKM-<MKM	3,2	72	34	<0,20	6,7	20	29	0,026	15	46	110			0,12	1,2	2	1,8	1,6	<0,0035	<0,10	<0,10	<0,10	<5,0	<3,0	<7,9	<7,9	<12	65	<4,0	<1,6	<0,79			92,2	
25KH12:3	1-1,5	grietSa	F	153905,732	6570989,815	40,363	2025-10-15	≥MKM-<MKM	3,6	74	52	0,33	6,6	32	26	0,08	16	30	110	0,011		<0,045	0,96	1,2	1,1	1,1	<0,0035	<0,10	<0,10	<0,10	<5,0	<3,0	<5,0	<5,0	<9,0	13	<4,0	<0,90	<0,50			82,5	
25KH12:4	1,5-2	grietSa	F	153905,732	6570989,815	40,363	2025-10-15	<KM	2,4	60	20	<0,20	5	19	28	0,046	13	28	57			<0,045	0,3	0,46	0,41	0,4	<0,0035	<0,10	<0,10	<0,10	<5,0	<3,0	<5,0	<5,0	<9,0	10	<4,0	<0,90	<0,50			80,9	
25KH13:1	0-0,5	musLet	F	153919,758	6571007,956	39,856	2025-10-15	≥MKM-<FA	2,9	44	27	<0,20	6	20	20	0,13	12	25	59			0,62	20	14	13	22	<0,0035	<0,10	<0,10	<0,10	<5,0	<3,0	<5,0	<5,0	<9,0	<10	<4,0	3,4	6,1			92,3	
25KH13:2	0,5-1	saLet(gr)	F	153919,758	6571007,956	39,856	2025-10-15	≥MKM-<MKM	6,2	77	62	0,25	9,5	35	31	0,35	19	35	110			0,13	3,6	3	2,6	4,2	<0,0035	<0,10	<0,10	<0,10	<5,0	<3,0	<5,0	<5,0	<9,0	<10	<4,0	<0,90	<0,50			81,2	1,8
25KH14:1	0-0,5	grsiSa(let)	F	153849,728	6571105,157	43,863	2025-10-15	<KM	2,5	30	24	<0,20	6,4	18	20	0,14	13	24	61			<0,045	0,35	0,67	0,58	0,48	<0,0035	<0,10	<0,10	<0,10	<5,0	<3,0	<5,0	<5,0	<9,0	<10	<4,0	<0,90	<0,50			93,9	0,91
25KH14:3	1-1,5	grSa	F	153849,728	6571105,157	43,863	2025-10-15	≥MKM-<MKM	3	47	45	0,3	7	27	25	0,06	14	31	86			<0,045	0,67	1,2	1	0,89	<0,0035	<0,10	<0,10	<0,10	<5,0	<3,0	<5,0	<5,0	<9,0	20	<4,0	<0,90	<0,50			92,2	
25KH14:4	1,5-2	grSa	F	153849,728	6571105,157	43,863	2025-10-15	≥MKM-<MKM	<2,0	32	40	0,22	4,9	21	20	0,032	11	26	79	0,074		0,17	3,5	3,4	3	4	<0,0035	<0,10	<0,10	<0,10	<5,0	<3,0	<5,0	<5,0	<9,0	33	<4,0	<0,90	1,1			91,9	
25KH15:2	0,5-1	grSa	F	153859,801	6571063,790	41,2	2025-10-15	≥MKM-<MKM	<2,0	28	9,3	<0,20	6	20	23	<0,010	15	28	47			0,06	1,7	1,7	1,5	1,9	<0,0035	<0,10	<0,10	<0,10	<5,0	<3,0	<5,0	<5,0	<9,0	<10	<4,0	<0,90	0,75			93,2	
25KH15:4	1,5-1,8	grT	F	153859,801	6571063,790	41,2	2025-10-15	≥MKM-<MKM	3,6	31	33	0,25	3,7	21	15	0,072	7,9	26	56			0,21	3,8	4,3	3,9	4,3	<0,0035	<0,10	<0,10	<0,10	<5,0	<3,0	<12	<12	<16	100	<4,0	<2,3	2,1			69,1	6,9
25KH16:1	0-0,5	mugrSa	F	153843,287	6571015,914	43,557	2025-10-15	≥MKM-<FA	2,4	62	230	0,81	7,8	43	27	0,13	17	40	150			<0,045	0,61	1,1	0,92	0,87	<0,0035	<0,10	<0,10	<0,10	<5,0	<3,0	<5,0	<5,0	<9,0	58	<4,0	<0,90	<0,50			89,9	
25KH16:3	1-1,5	grSa(let)	F	153843,287	6571015,914	43,557	2025-10-15	≥MKM-<FA	3,5	73	46	0,23	8,2	36	31	0,14	16	34	120	0,21		0,1	3,2	4	3,5	3,8	<0,0035	<0,10	<0,10	<0,10	<5,0	<3,0	<5,0	<5,0	<9,0	13	<4,0	<0,90	1,4	0,00063	0,00088	87,6	
25KH16:4	1,5-2	letgrSa	F	153843,287	6571015,914	43,557	2025-10-15	≥FA	4,6	63	29	<0,20	9	22	31	0,035	18	34	80			1,3	27	59	53	35	<0,0035	<0,10	<0,10	<0,10	<5,0	<3,0	<5,0	<5,0	<9,0	13	<4,0	3,4	22			89,1	
25KH17:1	0-0,5	grietSa	F	153842,002	6570993,989	43,689	2025-10-15	≥MKM-<MKM	2,6	38	35	<0,20	6,3	26	22	0,027	13	28	66			<0,045	0,85	1,5	1,3	1,1	<0,0035	<0,10	<0,10	<0,10	<5,0	<3,0	<5,0	<5,0	<9,0	15	<4,0	<0,90	<0,50			92,1	
25KH17:3	1-1,6	grSa(let)	F	153842,002	6570993,989	43,689	2025-10-15	≥FA	2,2	27	23	0,2	5,6	21	24	0,02	13	41	60			35	400	190	170	440	<0,0035	<0,10	<0,10	<0,10	<5,0	<3,0	<8,7	<8,7	<13	280	<4,0	51	57			94,5	2,5
25KH17:6	2,5-3	grSa(let)	F	153842,002	6570993,989	43,689	2025-10-15	≥MKM-<FA	4,3	65	24	<0,20	10	23	38	0,074	21	43	73			1,8	28	26	24	32	<0,0035	<0,10	<0,10	<0,10	<5,0	<3,0	<5,0	<5,0	<9,0	94	<4,0	5,4	11			83,6	
25KH18:1	0-0,5	musiSa	F	153902,624	6571023,040	40,5	2025-10-15	≥MKM-<MKM	3,4	45	32	<0,20	6,4	21	25	0,13	13	28	76	0,16		<0,045	1,5	1,8	1,6	1,7	<0,0035	<0,10	<0,10	<0,10	<5,0	<3,0	<5,0	<5,0	<9,0	14	<4,0	<0,90	0,79			83	3
25KH18:3	1-1,3	grSa	F	153902,624	6571023,040	40,5	2025-10-15	≥MKM-<MKM	2,8	45	37	<0,20	4,7	18	22	0,15	10	31	87			0,13	2,7	2,8	2,5	3,1	<0,0035	<0,10	<0,10	<0,10	<5,0	<3,0	<5,0	<5,0	<9,0	17	<4,0	<0,90	0,88			92,1	
25KH19:1	0-0,5	grSa(mu, let)	F	153862,844	6571033,763	41,166	2025-10-15	≥MKM-<FA	7,4	100	450	0,37	8,1	280	26	0,74	17	33	160	<0,0053		0,075	1,6	2,3	2,1	1,9	<0,0035	<0,10	<0,10	<0,10	<5,0	<3,0	<5,0	<5,0	<9,0	<10	<4,0	<0,90	<0,50			85,1	
25KH19:3	1-1,5	grSa(let)	F	153862,844	6571033,763	41,166	2025-10-15	≥MKM-<MKM	3	51	40	<0,20	5,5	28	18	0,25	11	21	57			<0,045	0,21	0,53	0,44	0,34	<0,0035	<0,10	<0,10	<0,10	<5,0	<3,0	<5,0	<5,0	<9,0	<10	<4,0	<0,90	<0,50			90,4	1
25KH19:4	1,5-2	grSa	F	153862,844	6571033,763	41,166	2025-10-15	≥MKM-<MKM	4,7	160	71	0,21	5,5	62	26	0,43	11	27	110	<0,0053		0,17	4,2	5,3	4,7	5	<0,0035	<0,10	<0,10	<0,10	<5,0	<3,0	<5,0	<5,0	<9,0	14	<4,0	<0,90	1,7			86,4	
25KHISM20	0,1-0,3	grmusiSa	F				2025-10-14	≥MKM-<MKM	2,8	45	54	0,34	6,3	27	23	0,077	14	34	110			<0,045	0,67	1,1	0,93	0,84	<0,0035	<0,10	<0,10	<0,10	<5,0	<3,0	<5,0	<5,0	<9,0	21	<4,0	<0,90	<0,50			74,8	
25KHISM21	0,1-0,3	sasiMu	F				2025-10-14	<KM	2,7	47	23	0,33	6,3	17	25	0,059	12	39	74			<0,045	0,2	0,27	0,23	0,28	<0,0035	<0,10	<0,10	<0,10	<5,0	<3,0	<5,0	<5,0	<9,0	14	<4,0	<0,90	<0,50			74	7,9
25KHISM22	0,1-0,3	samuSi	F				2025-10-14	<KM	3,2	70	40	0,39	5,1	21	26	0,084	9,8	34	140	<0,0053		<0,045	0,41	0,56	0,5	0,52	<0,0035	<0,10	<0,10	<0,10	<5,0	<3,0	<5,0	<5,0	<9,0	23	<4,0	<0,90	<0,50			78,1	
25KHISM23	0,2-0																																										

Ämne	Klassning	Laktester (mg/kg TS)																	Totalhalter (mg/kg TS)												
		As	Ba	Cd	Cr	Cu	Hg	Mo	Ni	Pb	Sb	Se	Zn	DOC	Cl	F	SO4	Fenol-index	Torrsubstans lösta ämnen	pH vid 20°C (L/S=2, L/S=8)	Konduktivitet 25°C (L/S=2, L/S=8)	PCB-7*	Mineralolja >C10-<C40	Cancerogena PAH*	Övriga PAH*	BTEX*	pH	TOC (%)			
Haltgränser från Naturvårdsverkets föreskrifter NFS 2004:10, L/S-kvot = 10 L/kg	Inert avfall	< 0,5	< 20	< 0,04	< 0,5	< 2	< 0,01	< 0,5	< 0,4	< 0,5	< 0,06	< 0,1	< 4	< 500	< 800	< 10	< 1000	< 1	< 4000	-	-	< 1	< 500	< 10	< 40	< 6	-	≤ 3			
	Icke-farligt avfall	0,5 - 2	20 - 100	0,04 - 1	0,5 - 10	2 - 50	0,01 - 0,2	0,5 - 10	0,4 - 10	0,5 - 10	0,06 - 0,7	0,1 - 0,5	4 - 50	500 - 800	800 - 15000	10 - 150	1000 - 20000	-	4000-60000	-	-	-	-	-	-	-	≥ 6	3-5			
	Farligt avfall	2 - 25	100 - 300	1 - 5	10 - 70	50 - 100	0,2 - 2	10 - 30	10 - 40	10 - 50	0,7 - 5	0,5 - 7	50 - 200	800 - 1000	15000 - 25000	150 - 500	20000 - 50000	-	60000-100000	-	-	-	-	-	-	-	-	-	5-6		
	Överskrider FA	> 25	> 300	> 5	> 70	> 100	> 2	> 30	> 40	> 50	> 5	> 7	> 200	> 1000	> 25000	> 500	> 50000	-	> 100000	-	-	-	-	-	-	-	-	-	> 6		
Provpunkt	Provtagningsdatum	Jorddjup	Typ av jord	Analysmetod																											
25KHLak01	2025-10-13-15	0-1m	Halter <KM till <MKM	L/S = 2 L/kg	<0,010	<0,70	<0,0030	<0,020	<0,090	<0,00026	0,032	<0,020	<0,020	0,0024	<0,0060	<0,20	34	3,4	1,7	51	<0,050	430	8,5	25	0,0095	84	2,8	2,4	<0,20	-	1,7
				L/S = 10 L/kg	<0,050	<2,0	<0,0040	<0,050	<0,20	<0,0013	0,062	<0,040	<0,050	0,0082	<0,010	<0,40	110	<10	6,5	59	<0,10	830	8	9,8	0,0095	84	2,8	2,4	<0,20	-	1,7
25KHLak02	2025-10-13-15	0-1,5m	Metallhalter ≥MKM <FA	L/S = 2 L/kg	<0,010	<0,70	<0,0030	<0,020	<0,090	<0,00026	0,051	<0,020	<0,020	0,015	<0,0060	<0,20	35	2,6	1,6	150	-	550	8,3	32	<0,0053	-	3,7	5,4	<0,20	-	2,1
				L/S = 10 L/kg	<0,050	<2,0	<0,0040	<0,050	0,25	<0,0013	0,083	<0,040	<0,050	0,04	<0,010	<0,40	110	<10	5,4	170	-	1400	8,1	9,8	<0,0053	-	3,7	5,4	<0,20	-	2,1
25KHLak03	2025-10-13-15	1-2m	Halter <KM till <MKM	L/S = 2 L/kg	0,034	<0,70	<0,0030	0,59	<0,090	<0,00026	0,038	<0,020	<0,020	0,0049	<0,0060	<0,20	28	5	2	62	<0,050	<200	8,4	24	0,0292	-	3,3	3,4	<0,20	-	1,4
				L/S = 10 L/kg	0,16	<2,0	<0,0040	0,73	<0,20	<0,0013	0,062	<0,040	<0,050	0,013	<0,010	<0,40	87	<10	7,4	73	<0,10	<800	8,4	9,4	0,0292	-	3,3	3,4	<0,20	-	1,4

< Halt underskrider laboratoriets rapporteringsgräns

*Beräknad från medelvärde av ingående provpunkter (totalhalter). Där ingående prover underskrider laboratoriets rapporteringsgräns har halva rapporteringsgränsen använts vid beräkning av medelvärdet.

Provpunkt	Provtagningsdjup (m.u.my)	Jordart*	F/n	E	N	Z markyta	Provtagningsdatum	Ämne (mg/kg TS)	As	Ba	Pb	Cd	Co	Cu	Cr	Hg	Ni	V	Zn	PCB-7	PAH L	PAH M	PAH H	Bensen	Toluen	Etylbensen	Xylen	Alifat >C5-C8	Alifat >C8-C10	Alifat >C10-C12	Alifat >C12-C16	Alifat >C16-C18	Alifat >C18-C20	Aromat >C8-C10	Aromat >C10-C16	Aromat >C16-C20					
									10	300	60	2	35	200	150	0,5	120	500	0,015	15	10	1,8	0,2	20	50	18	70	35	200	500	1000	50	15	40							
25KH04:2	0,5-1	grSa	F	153853,564	6571087,353	41,864	2025-10-13	>SSRV D	4,3	64	38	0,23	8,6	30	27	0,11	17	34	100	0,039	0,094	4,3	6,6	<0,0035	<0,10	<0,10	<0,10	<5,0	<3,0	<5,0	<5,0	<9,0	<10	<4,0	<0,90	2,2					
25KH05:1	0-0,5	mugrSa	F	153844,118	6571064,819	42,041	2025-10-13	>SSRV D	3,7	75	39	0,23	8,4	30	27	0,092	17	33	120		0,076	2,3	3,6	<0,0035	<0,10	<0,10	<0,10	<5,0	<3,0	<5,0	<5,0	<9,0	<10	<4,0	<0,90	0,96					
25KH06:1	0-0,5	mugrSa	F	153835,848	6571029,398	42,617	2025-10-13	>SSRV D	2,9	74	270	0,6	8,9	83	30	0,13	18	41	150		0,065	1,3	2,1	<0,0035	<0,10	<0,10	<0,10	<5,0	<3,0	<5,0	<5,0	<9,0	89	<4,0	<0,90	<0,50					
25KH06:2	0,5-1	mugrSa	F	153835,848	6571029,398	42,617	2025-10-13	>SSRV D	3,3	120	56	0,46	7,4	43	25	0,13	15	31	160		0,096	2,9	4,2	<0,0035	<0,10	<0,10	<0,10	<5,0	<3,0	<5,0	<5,0	<9,0	21	<4,0	<0,90	1,4					
25KH08:1	0-0,5	grmuSa	F	153870,704	6571048,964	41,057	2025-10-13	>SSRV D	2,6	45	200	<0,20	5,7	31	20	0,24	11	24	120		0,16	1,8	4,7	<0,0035	<0,10	<0,10	<0,10	<5,0	<3,0	<5,0	<5,0	<9,0	<10	<4,0	<0,90	0,93					
25KH10:1	0-0,5	mugrsaSi	F	153884,584	6571036,858	40,754	2025-10-13	<SSRV D	5,8	38	16	<0,20	6,9	13	22	0,037	13	29	55		<0,045	0,23	0,46	<0,0035	<0,10	<0,10	<0,10	<5,0	<3,0	<5,0	<5,0	<9,0	<10	<4,0	<0,90	<0,50					
25KH10:2	0,5-1,2	grcxSa	F	153884,584	6571036,858	40,754	2025-10-13	<SSRV D	4	79	19	<0,20	10	18	28	0,034	17	32	87		<0,045	0,12	0,13	<0,0035	<0,10	<0,10	<0,10	<5,0	<3,0	<5,0	<5,0	<9,0	<10	<4,0	<0,90	<0,50					
25KH14:1	0-0,5	grsiSa(let)	F	153849,728	6571105,157	43,863	2025-10-15	<SSRV D	2,5	30	24	<0,20	6,4	18	20	0,14	13	24	61		<0,045	0,35	0,67	<0,0035	<0,10	<0,10	<0,10	<5,0	<3,0	<5,0	<5,0	<9,0	<10	<4,0	<0,90	<0,50					
25KH15:2	0,5-1	grSa	F	153859,801	6571063,790	41,2	2025-10-15	<SSRV D	<2,0	28	9,3	<0,20	6	20	23	<0,010	15	28	47		0,06	1,7	1,7	<0,0035	<0,10	<0,10	<0,10	<5,0	<3,0	<5,0	<5,0	<9,0	<10	<4,0	<0,90	0,75					
25KH16:1	0-0,5	mugrSa	F	153843,287	6571015,914	43,557	2025-10-15	>SSRV D	2,4	62	230	0,81	7,8	43	27	0,13	17	40	150		<0,045	0,61	1,1	<0,0035	<0,10	<0,10	<0,10	<5,0	<3,0	<5,0	<5,0	<9,0	58	<4,0	<0,90	<0,50					
25KH18:1	0-0,5	musiSa	F	153902,624	6571023,040	40,5	2025-10-15	>SSRV D	3,4	45	32	<0,20	6,4	21	25	0,13	13	28	76	0,16	<0,045	1,5	1,8	<0,0035	<0,10	<0,10	<0,10	<5,0	<3,0	<5,0	<5,0	<9,0	14	<4,0	<0,90	0,79					
25KH19:1	0-0,5	grSa(mu, let)	F	153862,844	6571033,763	41,166	2025-10-15	>SSRV D	7,4	100	450	0,37	8,1	280	26	0,74	17	33	160	<0,0053	0,075	1,6	2,3	<0,0035	<0,10	<0,10	<0,10	<5,0	<3,0	<5,0	<5,0	<9,0	<10	<4,0	<0,90	<0,50					
25KHISM23	0,2-0,3	musaSi(let)	F				2025-10-14	<SSRV D	3	40	28	<0,20	5,7	19	20	0,086	11	26	59		<0,045	1,8	1,6	<0,0035	<0,10	<0,10	<0,10	<5,0	<3,0	<5,0	<5,0	<9,0	<10	<4,0	<0,90	<0,50					
22ZGS09	0,5-1,0	stgrSa	F	153842,3	6571049,2		2022-11-08	>SSRV D	3,08	56,4	77,1	0,136	8,08	41,6	27,2	1,19	13,1	36	106					<0,010	<0,050	<0,050	<0,050	<10	<10	<20	<20	<30	<20	<1,0	<1,0	<1,0					
Artemiskt medelvärde och variationskoefficient (CV) beräknat med halva rapporteringsgränsen för ämnen där denna underskridits.								Min	<2,0	28	9,3	0,136	5,7	13	20	0,034	11	24	47	<0,0053	<0,045	0,12	0,13	<0,0035	<0,050	<0,050	<0,050	<0,050	<5,0	<3,0	<5,0	<5,0	<9,0	<10	<1,0	<0,90	<0,50				
								Max	7,4	120	450	0,81	10	280	30	1,19	18	41	160	0,16	0,16	4,3	6,6	<0,010	<0,10	<0,10	<0,10	<10	<10	<20	<20	<30	89	<4,0	<1,0	2,2					
								Medel	3,5	61,2	106,3	0,25	7,5	49,3	24,8	0,23	14,8	31,4	103,6	0,067	0,059	1,58	2,38	-	-	-	-	-	-	-	-	-	-	-	-	-	-	16	-	-	0,66
								CV	0,43	0,42	1,19	0,86	0,17	1,34	0,13	1,39	0,16	0,16	0,38	1,00	0,69	0,71	0,76	-	-	-	-	-	-	-	-	-	-	-	-	-	-	1,55	-	-	0,84

*Bedömt ockulärt i fält

Provpunkt	Provtagningsdjup (m.u.my)	Jordart*	F/n	E	N	Z markyta	Provtagningsdatum	Ämne (mg/kg TS)	As	Ba	Pb	Cd	Co	Cu	Cr	Hg	Ni	V	Zn	PCB-7	PAH L	PAH M	PAH H	Bensen	Toluen	Etylbensen	Xylen	Alifat >C5-C8	Alifat >C8-C10	Alifat >C10-C12	Alifat >C12-C16	Alifat >C16-C35	Aromat >C8-C10	Aromat >C10-C16	Aromat >C16-C35							
									SSRV F3	50	1500	300	10	175	1000	750	0,8	600	2500	0,075	75	25	9	0,4	35	100	35	100	50	400	1000	2500	180	75	50							
25KH04:3	1-1,5	saGr	F	153853,564	6571087,353	41,864	2025-10-13	<SSRV F3	3,7	66	13	<0,20	8	19	32	0,024	16	32	58		<0,045	0,57	0,76	<0,0035	<0,10	<0,10	<0,10	<5,0	<3,0	<5,0	<5,0	<9,0	<10	<4,0	<0,90	<0,50						
25KH05:3	1-1,5	Sa	F	153844,118	6571064,819	42,041	2025-10-13	<SSRV F3	4,6	430	120	1,2	3,7	100	13	0,41	6,3	24	1000	<0,0053	<0,045	0,49	0,74	<0,0035	<0,10	<0,10	<0,10	<5,0	<3,0	<5,0	<5,0	<9,0	<10	<4,0	<0,90	<0,50						
25KH08:3	1-1,2	grSa	F	153870,704	6571048,964	41,057	2025-10-13	<SSRV F3	3,1	43	48	<0,20	6,5	25	31	0,39	13	29	70		0,077	0,84	1,7	<0,0035	<0,10	<0,10	<0,10	<5,0	<3,0	<5,0	<5,0	<9,0	<10	<4,0	<0,90	<0,50						
25KH10:3	1,2-1,8	grSa	F	153884,584	6571036,858	40,754	2025-10-13	>SSRV F3	3,3	170	48	0,32	5,5	89	17	0,27	10	24	170	<0,0053	0,26	9,3	12	<0,0050	<0,0050	<0,0050	<0,0050		<5,0	<5,0	<5,0		12	<10	1,5	4,5						
25KH14:3	1-1,5	grSa	F	153849,728	6571105,157	43,863	2025-10-15	<SSRV F3	3	47	45	0,3	7	27	25	0,06	14	31	86		<0,045	0,67	1,2	<0,0035	<0,10	<0,10	<0,10	<5,0	<3,0	<5,0	<5,0	<9,0	20	<4,0	<0,90	<0,50						
25KH14:4	1,5-2	grSa	F	153849,728	6571105,157	43,863	2025-10-15	<SSRV F3	<2,0	32	40	0,22	4,9	21	20	0,032	11	26	79	0,074	0,17	3,5	3,4	<0,0035	<0,10	<0,10	<0,10	<5,0	<3,0	<5,0	<5,0	<9,0	33	<4,0	<0,90	1,1						
25KH15:4	1,5-1,8	grT	F	153859,801	6571063,790	41,2	2025-10-15	<SSRV F3	3,6	31	33	0,25	3,7	21	15	0,072	7,9	26	56		0,21	3,8	4,3	<0,0035	<0,10	<0,10	<0,10	<5,0	<3,0	<12	<12	<16	100	<4,0	<2,3	2,1						
25KH16:3	1-1,5	grSa(let)	F	153843,287	6571015,914	43,557	2025-10-15	>SSRV F3	3,5	73	46	0,23	8,2	36	31	0,14	16	34	120	0,21	0,1	3,2	4	<0,0035	<0,10	<0,10	<0,10	<5,0	<3,0	<5,0	<5,0	<9,0	13	<4,0	<0,90	1,4						
25KH16:4	1,5-2	letgrSa	F	153843,287	6571015,914	43,557	2025-10-15	>SSRV F3	4,6	63	29	<0,20	9	22	31	0,035	18	34	80		1,3	27	59	<0,0035	<0,10	<0,10	<0,10	<5,0	<3,0	<5,0	<5,0	<9,0	13	<4,0	3,4	22						
25KH18:3	1-1,3	grSa	F	153902,624	6571023,040	40,5	2025-10-15	<SSRV F3	2,8	45	37	<0,20	4,7	18	22	0,15	10	31	87		0,13	2,7	2,8	<0,0035	<0,10	<0,10	<0,10	<5,0	<3,0	<5,0	<5,0	<9,0	17	<4,0	<0,90	0,88						
25KH19:3	1-1,5	grSa(let)	F	153862,844	6571033,763	41,166	2025-10-15	<SSRV F3	3	51	40	<0,20	5,5	28	18	0,25	11	21	57		<0,045	0,21	0,53	<0,0035	<0,10	<0,10	<0,10	<5,0	<3,0	<5,0	<5,0	<9,0	<10	<4,0	<0,90	<0,50						
25KH19:4	1,5-2	grSa	F	153862,844	6571033,763	41,166	2025-10-15	<SSRV F3	4,7	160	71	0,21	5,5	62	26	0,43	11	27	110	<0,0053	0,17	4,2	5,3	<0,0035	<0,10	<0,10	<0,10	<5,0	<3,0	<5,0	<5,0	<9,0	14	<4,0	<0,90	1,7						
Artemiskt medelvärde och variationskoefficient (CV) beräknat med halva rapporteringsgränsen för ämnen där denna underskridits.									Min	<2,0	31	13	<0,20	3,7	18	13	0,024	6,3	21	56	<0,0053	<0,045	0,21	0,53	<0,0035	<0,0050	<0,0050	<0,0050	<0,0050	<5,0	<3,0	<5,0	<5,0	<9,0	<10	<4,0	<0,90	<0,50				
									Max	4,7	430	120	1,2	9	100	32	0,43	18	34	1000	0,21	1,3	27	59	<0,0050	<0,10	<0,10	<0,10	<5,0	<5,0	<12	<12	<16	100	<10	3,4	22					
									Medel	3,4	100,9	47,5	0,27	6,0	39,0	23,4	0,189	12,0	28,3	164,4	0,058	0,21	4,71	7,98	-	-	-	-	-	-	-	-	-	-	-	-	-	-	20,2	-	0,8	2,9
									CV	0,28	1,08	0,54	1,08	0,28	0,70	0,28	0,79	0,28	0,14	1,54	1,38	1,62	1,52	1,97	-	-	-	-	-	-	-	-	-	-	-	-	-	-	-	1,25	-	1,00

*Bedömt ockulärt i fält

Undersökning	Undersökningsområde	Provpunkt	Provtagningsdjup (m.u.my)	Ämne (mg/kg TS)	As	Ba	Pb	Cd	Co	Cu	Cr	Hg	Ni	Zn	Trikloreten	Tetrakloreten	PCB-7	PAH L	PAH M	PAH H	Bensen	Toluen	Etylbensen	Xylen	Alifat >C5-C8	Alifat >C8-C10	Alifat >C10-C12	Alifat C12-C16	Alifat >C5-C16	Alifat >C16-C35	Aromat >C8-C10	Aromat >C10-C16	Aromat >C16-C35
					50	1500	300	10	175	1000	750	0,8	600	2500	5	12	0,075	75	25	9	0,4	35	100	35	100	50	400	1000		2500	180	75	50
Sweco, 2018	Öster om Högdalstoppen	17S268B	1,0-2,0	<SSRV F3	<2	40	16	<0,2	6,7	19	20	0,094	12	130	<0,005	<0,005	<0,4	0,11	2,5	3,4	<0,005	<0,005	<0,005	<0,005	<5	<5	<5	<5		57	<10	<0,9	2,3
Sweco, 2018	Öster om Högdalstoppen	17S270B	1,0-2,0	<SSRV F3	2,8	50	19	<0,2	5,9	19	25	0,029	13	67			<0,007	<0,045	0,27	0,36	<0,0035	<0,1	<0,1	<0,1	<5	<3	<5	<5	<9	<10	<4	<0,9	<0,5
Sweco, 2018	Öster om Högdalstoppen	17S281	1-1,6	<SSRV F3	2,7	61	13	<0,2	8,2	21	29	<0,012	19	63			<0,007	<0,045	<0,075	<0,11	<0,0035	<0,1	<0,1	<0,1	<5	<3	<5	<5	<9	<10	<4	<0,9	<0,5
Sweco, 2018	Öster om Högdalstoppen	17S282	1-1,5	<SSRV F3	2,4	73	15	<0,2	6,5	22	25	0,023	16	81	<0,005	<0,005	<0,4	<0,045	1,1	1,2	<0,005	<0,005	<0,005	<0,005	<5	<5	<5	<5	<9	<10	<4	<0,9	<1
Sweco, 2018	Öster om Högdalstoppen	17S283	1,0-1,5	<SSRV F3	2,7	58	28	<0,2	5,9	25	23	0,054	13	120			<0,007	0,35	7	8,5	<0,0035	<0,1	<0,1	<0,1	<5	<3	<5	<5	<9	<10	<4	<0,9	3,1
Sweco, 2018	Öster om Högdalstoppen	17S284	1,3-2,0	>SSRV F3	4,2	59	140	0,7	8,3	290	27	0,052	19	500			<0,007	1,5	26	15	<0,0035	<0,1	<0,1	<0,1	<5	<3	<5	<5	<9	<10	<4	8,5	11
Sweco, 2018	Öster om Högdalstoppen	17S285	1-1,5	<SSRV F3	2,2	66	34	<0,2	6,6	33	23	0,059	15	100	<0,005	<0,005	<0,4	<0,045	<0,075	0,39	<0,005	<0,005	<0,005	<0,005	<5	<5	<5	<5	<9	<10	<4	<0,9	<1
Sweco, 2018	Öster om Högdalstoppen	17S240	1-1,5	<SSRV F3	3,6	110	17	<0,2	13	31	47	<0,013	30	96			<0,045	<0,075	<0,11						<5	<5	<5	<5	<9	<10	<4	<0,9	<1
Sweco, 2018	Öster om Högdalstoppen	17S242	1,1-1,6	<SSRV F3	5	86	30	<0,2	9,5	29	40	<0,012	27	89			<0,045	<0,075	<0,11						<5	<5	<5	<5	<9	<10	<4	<0,9	<1
Sweco, 2018	Öster om Högdalstoppen	17S244	1-1,2	<SSRV F3	3,5	75	64	<0,2	7,9	64	30	0,19	20	120			0,54	8,9	4,9						<5	<5	<5	<5	<9	<10	<4	<0,9	1,6
Sweco, 2018	Öster om Högdalstoppen	17S250	1-2	<SSRV F3	3,2	58	22	<0,2	7,7	27	29	0,04	18	76			0,28	7,5	6,8					<5	<3	<5	<5	<9	<10	<4	1,2	2,8	
Sweco, 2018	Öster om Högdalstoppen	17S255	1-1,5	<SSRV F3	5,1	31	18	<0,2	4,4	21	17	0,017	10	190			0,076	0,89	1,4					<5	<3	<5	<5	<9	<10	<4	<0,9	<0,5	
Sweco, 2018	Öster om Högdalstoppen	17S257	1-1,6	<SSRV F3	3,8	61	39	<0,2	8,9	52	48	0,18	23	120			0,39	2,1	3,8					<5	<3	<5	<5	<9	<10	<4	<0,9	1,7	
Sweco, 2018	Öster om Högdalstoppen	17S260	1-2	<SSRV F3	2,8	55	25	<0,2	6,6	23	25	0,063	15	79			0,24	7,2	8,8						<5	<5	<5	<5	<9	<10	1,4	4,7	
Sweco, 2018	Öster om Högdalstoppen	17S260	2,5-2,8	<SSRV F3	4,1	45	40	<0,2	5,8	22	27	0,039	16	63			0,18	5,2	5,2						<5	<5	<5	<5	<9	<10	<4	<0,9	2,4
Rejlers, 2023	Mellan Högdalstoppen & Fagersjöstoppen	22GS06	2,0-2,5	<SSRV F3	4,65	85,1	22,4	0,116	14,3	31,1	44,6	<0,2	27,8	90,3							<0,010	<0,050	<0,050		<10	<10	<20	<20	<30	<20	<1,0	23,6	22,4
Kemakta, 2025	SO om Hökarängstoppen	25KH01:4	1-1,9	<SSRV F3	2,6	72	48	0,3	5,7	23	16	0,18	9,9	190				0,092	0,81	1,7	<0,0035	<0,10	<0,10	<0,10	<5,0	<3,0	<5,0	<5,0	<9,0	<10	<4,0	<0,90	<0,50
Kemakta, 2025	SO om Hökarängstoppen	25KH02:4	1-1,5	<SSRV F3	4,2	110	56	0,31	8,6	41	28	0,25	19	140				0,17	5	6,9	<0,0035	<0,10	<0,10	<0,10	<5,0	<3,0	<5,0	<5,0	<9,0	<10	<4,0	<0,90	2,1
Kemakta, 2025	SO om Hökarängstoppen	25KH11:3	1-1,5	<SSRV F3	4,4	100	40	0,34	11	32	36	0,12	23	130				0,09	5,1	7,8	<0,0035	<0,10	<0,10	<0,10	<5,0	<3,0	<5,0	<5,0	<9,0	<10	<4,0	<0,90	2,5
Kemakta, 2025	SO om Hökarängstoppen	25KH12:3	1-1,5	<SSRV F3	3,6	74	52	0,33	6,6	32	26	0,08	16	110			0,011	<0,045	0,96	1,2	<0,0035	<0,10	<0,10	<0,10	<5,0	<3,0	<5,0	<5,0	<9,0	13	<4,0	<0,90	<0,50
Kemakta, 2025	SO om Hökarängstoppen	25KH12:4	1,5-2	<SSRV F3	2,4	60	20	<0,20	5	19	28	0,046	13	57			<0,045	0,3	0,46	<0,0035	<0,10	<0,10	<0,10	<5,0	<3,0	<5,0	<5,0	<9,0	10	<4,0	<0,90	<0,50	
Kemakta, 2025	SO om Hökarängstoppen	25KH17:3	1-1,6	>SSRV F3	2,2	27	23	0,2	5,6	21	24	0,02	13	60				35	400	190	<0,0035	<0,10	<0,10	<0,10	<5,0	<3,0	<8,7	<8,7	<13	280	<4,0	51	57
Kemakta, 2025	SO om Hökarängstoppen	25KH17:6	2,5-3	>SSRV F3	4,3	65	24	<0,20	10	23	38	0,074	21	73				1,8	28	26	<0,0035	<0,10	<0,10	<0,10	<5,0	<3,0	<5,0	<5,0	<9,0	94	<4,0	5,4	11
			% > rapp		100,0	95,7	100,0	100,0	30,4	100,0	100,0	100,0	82,6	100,0	100,0	0,0	0,0	12,5	63,6	81,8	86,4	0,0	0,0	0,0	0,0	0,0	0,0	0,0	0,0	39,1	0,0	26,1	56,5
			% > SSRV F3		13,0														13,6	13,6												4,3	

Bilaga 5. Haltkartor



SITUATIONSPLAN
 MILJÖTEKNISK MARKUNDERSÖKNING
 HÖGDALSTOPPARNAS KOLONILOTTS-
 OMRÅDE

TECKENFÖRKLARING

- Undersökningsområde
 - Landskaps utkast 2025-11-07
 - ♂ Region Stockholms GV-rör
- Rejler, 2023**
- Jord
 - ⊗ Jord och grundvatten
 - Ytvatten

Resultat Kemakta 2025

- Klassning 0-0,5 mummy**
- ≥MKM-<FA
 - ≥KM-<MKM
 - <KM
- ISM-ytor**
- Klassning 0-0,3 mummy**
- <KM
 - ≥KM-<MKM

UNDERLAG:
 Lantmäteriet ortofoto
 Baskarta Stadsbyggnadskontoret, 2025-09-02

FARSTA 2:1, GUBBÄNGEN 1:1
 STOCKHOLMS STAD



RITAD AV R. WENNSTRÖM	DATUM 2025-11-13
UPPDRAGSANSVARIG SANDRA BROMS	UPPDRAGSNUMMER 1020359
SKALA (A3) 1:800	KOORDINATSYSTEM SWEREF99 1800





SITUATIONSPLAN
MILJÖTEKNISK MARKUNDERSÖKNING
HÖGDALSTOPPARNAS KOLONILOTTS-
OMRÅDE

TECKENFÖRKLARING

- Undersökningsområde
- Landskaps utkast 2025-11-07
- ⊕ Region Stockholms GV-rör

Rejler, 2023

- ⊙ Jord
- ⊗ Jord och grundvatten
- Ytvatten

Resultat Kemakta 2025

Klassning 0,5-1 mummy

- ≥FA
- ≥MKM-<FA
- ≥KM-<MKM
- <KM

UNDERLAG:
Lantmäteriet ortofoto
Baskarta Stadsbyggnadskontoret, 2025-09-02

FARSTA 2:1, GUBBÄNGEN 1:1
STOCKHOLMS STAD



RITAD AV R. WENNSTRÖM	DATUM 2025-11-13
UPPDRAGSANSVARIG SANDRA BROMS	UPPDRAGSNUMMER 1020359
SKALA (A3) 1:800	KOORDINATSYSTEM SWEREF99 1800

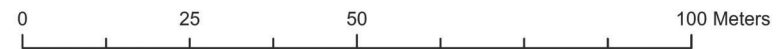



SITUATIONSPLAN
MILJÖTEKNISK MARKUNDERSÖKNING
HÖGDALSTOPPARNAS KOLONILOTTS-
OMRÅDE

TECKENFÖRKLARING

- Undersökningsområde
 - Landskaps utkast 2025-11-07
 - ♂ Region Stockholms GV-rör
- Rejler, 2023**
- Jord
 - ⊗ Jord och grundvatten
 - Ytvatten

- Klassning 1-1,5 mummy**
- ≥FA
 - ≥MKM-<FA
 - ≥KM-<MKM
 - <KM

UNDERLAG:
Lantmäteriet ortofoto
Baskarta Stadsbyggnadskontoret, 2025-09-02

FARSTA 2:1, GUBBÅNGEN 1:1
STOCKHOLMS STAD



RITAD AV R. WENNSTRÖM	DATUM 2025-11-13
UPPDRAGSANSVARIG SANDRA BROMS	UPPDRAGSNUMMER 1020359
SKALA (A3) 1:800	KOORDINATSYSTEM SWEREF99 1800





SITUATIONSPLAN
 MILJÖTEKNISK MARKUNDERSÖKNING
 HÖGDALSTOPPARNAS KOLONILOTTS-
 OMRÅDE

TECKENFÖRKLARING

- Undersökningsområde
- Landskaps utkast 2025-11-07
- ⊕ Region Stockholms GV-rör

Rejler, 2023

- Jord
- ⊕ Jord och grundvatten
- Ytvatten

Resultat Kemakta 2025

Klassning 1,5-2 mummy

- ≥FA
- ≥MKM-<FA
- ≥KM-<MKM
- <KM

UNDERLAG:
 Lantmäteriet ortofoto
 Baskarta Stadsbyggnadskontoret, 2025-09-02

FARSTA 2:1, GUBBÄNGEN 1:1
 STOCKHOLMS STAD



RITAD AV R. WENNSTRÖM	DATUM 2025-11-13
UPPDRAGSANSVARIG SANDRA BROMS	UPPDRAGSNUMMER 1020359
SKALA (A3) 1:800	KOORDINATSYSTEM SWEREF99 1800





SITUATIONSPLAN
 MILJÖTEKNISK MARKUNDERSÖKNING
 HÖGDALSTOPPARNAS KOLONILOTTS-
 OMRÅDE

TECKENFÖRKLARING

- Undersökningsområde
 - Landskaps utkast 2025-11-07
 - ⊕ Region Stockholms GV-rör
- Rejler, 2023**
- Jord
 - ⊕ Jord och grundvatten
 - Ytvatten

Resultat Kemakta 2025

- Klassning 2,5-3 mummy**
- ≥FA
 - ≥MKM-<FA
 - ≥KM-<MKM
 - <KM

UNDERLAG:
 Lantmäteriet ortofoto
 Baskarta Stadsbyggnadskontoret, 2025-09-02

FARSTA 2:1, GUBBÄNGEN 1:1
 STOCKHOLMS STAD



RITAD AV R. WENNSTRÖM	DATUM 2025-11-13
UPPDRAGSANSVARIG SANDRA BROMS	UPPDRAGSNUMMER 1020359
SKALA (A3) 1:800	KOORDINATSYSTEM SWEREF99 1800



Bilaga 6. Analysrapporter

Kemakta Konsult AB
 Sandra Broms
 Box 12655
 112 93 STOCKHOLM

AR-25-SL-236158-01
EUSELI2-01514764

Kundnummer: SL8904491

 Uppdragsmärkn.
 1020359

Analysrapport

Provnummer:	177-2025-10200103	Djup (m)**	1-1,5
Provbeskrivning:		Provtagningsdatum**	2025-10-13
Matris:	Asfalt	Provtagare**	Rickard Wennström
Provet ankom:	2025-10-18		
Utskriftsdatum:	2025-10-22		
Analyserna påbörjades:	2025-10-18		
Provmärkning:	25KH04:A		
Provtagningsplats:	Högdalstopparna		

Analys	Resultat	Enhet	Mäto.	Metod/ref
Provberedning krossning, malning	1.0			SS-EN 15002:2015 mod. a)
Torrsubstans	95.2	%	10%	SS-EN 12880:2000 mod. b)
Benso(a)antracen	30	mg/kg Ts	30%	SS-ISO 18287:2008, mod b)
Krysen	23	mg/kg Ts	35%	SS-ISO 18287:2008, mod b)
Benso(b,k)fluoranten	47	mg/kg Ts	40%	SS-ISO 18287:2008, mod b)
Benso(a)pyren	33	mg/kg Ts	35%	SS-ISO 18287:2008, mod b)
Indeno(1,2,3-cd)pyren	16	mg/kg Ts	45%	SS-ISO 18287:2008, mod b)
Dibenso(a,h)antracen	8.5	mg/kg Ts	45%	SS-ISO 18287:2008, mod b)
Naftalen	1.1	mg/kg Ts	45%	SS-ISO 18287:2008, mod b)
Acenaftylen	0.68	mg/kg Ts	50%	SS-ISO 18287:2008, mod b)
Acenaften	5.5	mg/kg Ts	40%	SS-ISO 18287:2008, mod b)
Fluoren	8.5	mg/kg Ts	35%	SS-ISO 18287:2008, mod b)
Fenantren	29	mg/kg Ts	30%	SS-ISO 18287:2008, mod b)
Antracen	12	mg/kg Ts	30%	SS-ISO 18287:2008, mod b)
Fluoranten	48	mg/kg Ts	30%	SS-ISO 18287:2008, mod b)
Pyren	42	mg/kg Ts	25%	SS-ISO 18287:2008, mod b)
Benso(g,h,i)perylen	17	mg/kg Ts	40%	SS-ISO 18287:2008, mod b)
Summa PAH med låg molekylvikt	7.3	mg/kg Ts		Beräknad från analyserad halt b)

Förklaringar

** Informationen har lämnats av kund. Eurofins ansvarar inte för information som tillhandahållits av kund eller i de fall denna information kan ha inverkan på analysresultatet.

Laboratoriet/laboratorierna är ackrediterade av respektive lands ackrediteringsorgan. Ej ackrediterade analyser är markerade med *

Mätosäkerheten, om inget annat anges, redovisas som utvidgad mätosäkerhet med täckningsfaktor 2. Mätosäkerheten kan anges som avvikelse i % (+/-) av redovisad halt eller i absoluta tal (+/-) av redovisad halt. Angiven mätosäkerhet visas i samma enhet som resultatet om inget annat anges. Undantag relaterat till analyser utförda utanför Sverige kan förekomma. Ytterligare upplysningar samt mätosäkerhet och detektionsnivåer för mikrobiologiska analyser lämnas på begäran.

AR-003v64

Denna rapport får endast återges i sin helhet, om inte utförande laboratorium i förväg skriftligen godkänt annat. Resultaten relaterar endast till det insända provet såsom de har mottagits.

Som mottagare av den här rapporten finns du i Eurofins kundregister. Vi värnar om dina personuppgifter. För att se hur, ta del av vår integritetspolicy på <https://www.eurofins.se/om-oss/integritetspolicy/>

Sida 1 av 2

Summa PAH med medelhög molekylvikt	140 mg/kg Ts	Beräknad från analyserad halt	b)
Summa PAH med hög molekylvikt	170 mg/kg Ts	Beräknad från analyserad halt	b)
Summa cancerogena PAH	160 mg/kg Ts	Beräknad från analyserad halt	b)
Summa övriga PAH	160 mg/kg Ts	Beräknad från analyserad halt	b)
Summa totala PAH16	320 mg/kg Ts	Beräknad från analyserad halt	b)

Utförande laboratorium/underleverantör:

- a) Eurofins Biofuel & Energy Testing Sweden AB, SWEDEN, ISO/IEC 17025:2017 SWEDAC 1820
b) Eurofins Environment Testing Sweden AB, SWEDEN, ISO/IEC 17025:2017 SWEDAC 1125

Kopia till:

fabian@kemakta.se (fabian@kemakta.se)
Rickard Wennström (rickard@kemakta.se)

Viktor Sjöäng, Rapportansvarig

Denna rapport är elektroniskt signerad.

Förklaringar

** Informationen har lämnats av kund. Eurofins ansvarar inte för information som tillhandahållits av kund eller i de fall denna information kan ha inverkan på analysresultatet.

Laboratoriet/laboratorierna är ackrediterade av respektive lands ackrediteringsorgan. Ej ackrediterade analyser är markerade med *

Mätosäkerheten, om inget annat anges, redovisas som utvidgad mätosäkerhet med täckningsfaktor 2. Mätosäkerheten kan anges som avvikelser i % (+/-) av redovisad halt eller i absoluta tal (+/-) av redovisad halt. Angiven mätosäkerhet visas i samma enhet som resultatet om inget annat anges. Undantag relaterat till analyser utförda utanför Sverige kan förekomma. Ytterligare upplysningar samt mätosäkerhet och detektionsnivåer för mikrobiologiska analyser lämnas på begäran.

AR-003v64

Denna rapport får endast återges i sin helhet, om inte utförande laboratorium i förväg skriftligen godkänt annat. Resultaten relaterar endast till det insända provet såsom de har mottagits.

Som mottagare av den här rapporten finns du i Eurofins kundregister. Vi värnar om dina personuppgifter. För att se hur, ta del av vår integritetspolicy på <https://www.eurofins.se/om-oss/integritetspolicy/>

Sida 2 av 2

Kemakta Konsult AB
 Sandra Broms
 Box 12655
 112 93 STOCKHOLM

AR-25-SL-236599-01
EUSELI2-01514764

Kundnummer: SL8904491

 Uppdragsmärkn.
 1020359

Analysrapport

Provnummer:	177-2025-10200101	Djup (m)**	0-1
Provbeskrivning:		Provtagningsdatum**	2025-10-13
Matris:	Asfalt	Provtagare**	Rickard Wennström
Provet ankom:	2025-10-18		
Utskriftsdatum:	2025-10-22		
Analyserna påbörjades:	2025-10-18		
Provmärkning:	25KH06:A		
Provtagningsplats:	Högdalstopparna		

Analys	Resultat	Enhet	Mäto.	Metod/ref	
Provberedning krossning, malning	1.0			SS-EN 15002:2015 mod.	a)
Torrsubstans	89.0	%	10%	SS-EN 12880:2000 mod.	b)
Benso(a)antracen	320	mg/kg Ts	30%	SS-ISO 18287:2008, mod	b)
Krysen	260	mg/kg Ts	35%	SS-ISO 18287:2008, mod	b)
Benso(b,k)fluoranten	390	mg/kg Ts	40%	SS-ISO 18287:2008, mod	b)
Benso(a)pyren	220	mg/kg Ts	35%	SS-ISO 18287:2008, mod	b)
Indeno(1,2,3-cd)pyren	120	mg/kg Ts	45%	SS-ISO 18287:2008, mod	b)
Dibenso(a,h)antracen	49	mg/kg Ts	45%	SS-ISO 18287:2008, mod	b)
Naftalen	33	mg/kg Ts	45%	SS-ISO 18287:2008, mod	b)
Acenaftylen	4.8	mg/kg Ts	50%	SS-ISO 18287:2008, mod	b)
Acenaften	130	mg/kg Ts	40%	SS-ISO 18287:2008, mod	b)
Fluoren	210	mg/kg Ts	35%	SS-ISO 18287:2008, mod	b)
Fenantren	940	mg/kg Ts	30%	SS-ISO 18287:2008, mod	b)
Antracen	300	mg/kg Ts	30%	SS-ISO 18287:2008, mod	b)
Fluoranten	820	mg/kg Ts	30%	SS-ISO 18287:2008, mod	b)
Pyren	530	mg/kg Ts	25%	SS-ISO 18287:2008, mod	b)
Benso(g,h,i)perylene	110	mg/kg Ts	40%	SS-ISO 18287:2008, mod	b)
Summa PAH med låg molekylvikt	170	mg/kg Ts		Beräknad från analyserad halt	b)

Förklaringar

** Informationen har lämnats av kund. Eurofins ansvarar inte för information som tillhandahållits av kund eller i de fall denna information kan ha inverkan på analysresultatet.

Laboratoriet/laboratorierna är ackrediterade av respektive lands ackrediteringsorgan. Ej ackrediterade analyser är markerade med *

Mätosäkerheten, om inget annat anges, redovisas som utvidgad mätosäkerhet med täckningsfaktor 2. Mätosäkerheten kan anges som avvikelse i % (+/-) av redovisad halt eller i absoluta tal (+/-) av redovisad halt. Angiven mätosäkerhet visas i samma enhet som resultatet om inget annat anges. Undantag relaterat till analyser utförda utanför Sverige kan förekomma. Ytterligare upplysningar samt mätosäkerhet och detektionsnivåer för mikrobiologiska analyser lämnas på begäran.

AR-003v64

Denna rapport får endast återges i sin helhet, om inte utförande laboratorium i förväg skriftligen godkänt annat. Resultaten relaterar endast till det insända provet såsom de har mottagits.

Som mottagare av den här rapporten finns du i Eurofins kundregister. Vi värnar om dina personuppgifter. För att se hur, ta del av vår integritetspolicy på <https://www.eurofins.se/om-oss/integritetspolicy/>

Sida 1 av 2

Summa PAH med medelhög molekylvikt	2800 mg/kg Ts	Beräknad från analyserad halt	b)
Summa PAH med hög molekylvikt	1500 mg/kg Ts	Beräknad från analyserad halt	b)
Summa cancerogena PAH	1400 mg/kg Ts	Beräknad från analyserad halt	b)
Summa övriga PAH	3100 mg/kg Ts	Beräknad från analyserad halt	b)
Summa totala PAH16	4400 mg/kg Ts	Beräknad från analyserad halt	b)

Utförande laboratorium/underleverantör:

- a) Eurofins Biofuel & Energy Testing Sweden AB, SWEDEN, ISO/IEC 17025:2017 SWEDAC 1820
b) Eurofins Environment Testing Sweden AB, SWEDEN, ISO/IEC 17025:2017 SWEDAC 1125

Kopia till:

fabian@kemakta.se (fabian@kemakta.se)
Rickard Wennström (rickard@kemakta.se)

Viktor Sjöäng, Rapportansvarig

Denna rapport är elektroniskt signerad.

Förklaringar

** Informationen har lämnats av kund. Eurofins ansvarar inte för information som tillhandahållits av kund eller i de fall denna information kan ha inverkan på analysresultatet.

Laboratoriet/laboratorierna är ackrediterade av respektive lands ackrediteringsorgan. Ej ackrediterade analyser är markerade med *

Mätosäkerheten, om inget annat anges, redovisas som utvidgad mätosäkerhet med täckningsfaktor 2. Mätosäkerheten kan anges som avvikelser i % (+/-) av redovisad halt eller i absoluta tal (+/-) av redovisad halt. Angiven mätosäkerhet visas i samma enhet som resultatet om inget annat anges. Undantag relaterat till analyser utförda utanför Sverige kan förekomma. Ytterligare upplysningar samt mätosäkerhet och detektionsnivåer för mikrobiologiska analyser lämnas på begäran.

AR-003v64

Denna rapport får endast återges i sin helhet, om inte utförande laboratorium i förväg skriftligen godkänt annat. Resultaten relaterar endast till det insända provet såsom de har mottagits.

Som mottagare av den här rapporten finns du i Eurofins kundregister. Vi värnar om dina personuppgifter. För att se hur, ta del av vår integritetspolicy på <https://www.eurofins.se/om-oss/integritetspolicy/>

Sida 2 av 2

Kemakta Konsult AB
 Sandra Broms
 Box 12655
 112 93 STOCKHOLM

AR-25-SL-236704-01
EUSELI2-01514764

Kundnummer: SL8904491

 Uppdragsmärkn.
 1020359

Analysrapport

Provnummer:	177-2025-10200100	Djup (m)**	1,4-1,7
Provbeskrivning:		Provtagningsdatum**	2025-10-13
Matris:	Asfalt	Provtagare**	Rickard Wennström
Provet ankom:	2025-10-18		
Utskriftsdatum:	2025-10-22		
Analyserna påbörjades:	2025-10-18		
Provmärkning:	25KH02:A		
Provtagningsplats:	Högdalstopparna		

Analys	Resultat	Enhet	Mäto.	Metod/ref	
Provberedning krossning, malning	1.0			SS-EN 15002:2015 mod.	a)
Torrsubstans	95.3	%	10%	SS-EN 12880:2000 mod.	b)
Benso(a)antracen	0.39	mg/kg Ts	30%	SS-ISO 18287:2008, mod	b)
Krysen	0.48	mg/kg Ts	35%	SS-ISO 18287:2008, mod	b)
Benso(b,k)fluoranten	1.1	mg/kg Ts	40%	SS-ISO 18287:2008, mod	b)
Benso(a)pyren	0.75	mg/kg Ts	35%	SS-ISO 18287:2008, mod	b)
Indeno(1,2,3-cd)pyren	0.44	mg/kg Ts	45%	SS-ISO 18287:2008, mod	b)
Dibenso(a,h)antracen	0.37	mg/kg Ts	45%	SS-ISO 18287:2008, mod	b)
Naftalen	0.27	mg/kg Ts	45%	SS-ISO 18287:2008, mod	b)
Acenaftylen	0.055	mg/kg Ts	50%	SS-ISO 18287:2008, mod	b)
Acenaften	0.11	mg/kg Ts	40%	SS-ISO 18287:2008, mod	b)
Fluoren	0.23	mg/kg Ts	35%	SS-ISO 18287:2008, mod	b)
Fenantren	1.3	mg/kg Ts	30%	SS-ISO 18287:2008, mod	b)
Antracen	0.37	mg/kg Ts	30%	SS-ISO 18287:2008, mod	b)
Fluoranten	1.0	mg/kg Ts	30%	SS-ISO 18287:2008, mod	b)
Pyren	1.2	mg/kg Ts	25%	SS-ISO 18287:2008, mod	b)
Benso(g,h,i)perylen	0.93	mg/kg Ts	40%	SS-ISO 18287:2008, mod	b)
Summa PAH med låg molekylvikt	0.44	mg/kg Ts		Beräknad från analyserad halt	b)

Förklaringar

** Informationen har lämnats av kund. Eurofins ansvarar inte för information som tillhandahållits av kund eller i de fall denna information kan ha inverkan på analysresultatet.

Laboratoriet/laboratorierna är ackrediterade av respektive lands ackrediteringsorgan. Ej ackrediterade analyser är markerade med *

Mätosäkerheten, om inget annat anges, redovisas som utvidgad mätosäkerhet med täckningsfaktor 2. Mätosäkerheten kan anges som avvikelser i % (+/-) av redovisad halt eller i absoluta tal (+/-) av redovisad halt. Angiven mätosäkerhet visas i samma enhet som resultatet om inget annat anges. Undantag relaterat till analyser utförda utanför Sverige kan förekomma. Ytterligare upplysningar samt mätosäkerhet och detektionsnivåer för mikrobiologiska analyser lämnas på begäran.

AR-003v64

Denna rapport får endast återges i sin helhet, om inte utförande laboratorium i förväg skriftligen godkänt annat. Resultaten relaterar endast till det insända provet såsom de har mottagits.

Som mottagare av den här rapporten finns du i Eurofins kundregister. Vi värnar om dina personuppgifter. För att se hur, ta del av vår integritetspolicy på <https://www.eurofins.se/om-oss/integritetspolicy/>

Sida 1 av 2

Summa PAH med medelhög molekylvikt	4.1 mg/kg Ts	Beräknad från analyserad halt	b)
Summa PAH med hög molekylvikt	4.5 mg/kg Ts	Beräknad från analyserad halt	b)
Summa cancerogena PAH	3.5 mg/kg Ts	Beräknad från analyserad halt	b)
Summa övriga PAH	5.5 mg/kg Ts	Beräknad från analyserad halt	b)
Summa totala PAH16	9.0 mg/kg Ts	Beräknad från analyserad halt	b)

Utförande laboratorium/underleverantör:

- a) Eurofins Biofuel & Energy Testing Sweden AB, SWEDEN, ISO/IEC 17025:2017 SWEDAC 1820
b) Eurofins Environment Testing Sweden AB, SWEDEN, ISO/IEC 17025:2017 SWEDAC 1125

Kopia till:

fabian@kemakta.se (fabian@kemakta.se)
Rickard Wennström (rickard@kemakta.se)

Paola Rydell, Rapportansvarig

Denna rapport är elektroniskt validerad och signerad.

Förklaringar

** Informationen har lämnats av kund. Eurofins ansvarar inte för information som tillhandahållits av kund eller i de fall denna information kan ha inverkan på analysresultatet.

Laboratoriet/laboratorierna är ackrediterade av respektive lands ackrediteringsorgan. Ej ackrediterade analyser är markerade med *

Mätosäkerheten, om inget annat anges, redovisas som utvidgad mätosäkerhet med täckningsfaktor 2. Mätosäkerheten kan anges som avvikelser i % (+/-) av redovisad halt eller i absoluta tal (+/-) av redovisad halt. Angiven mätosäkerhet visas i samma enhet som resultatet om inget annat anges. Undantag relaterat till analyser utförda utanför Sverige kan förekomma. Ytterligare upplysningar samt mätosäkerhet och detektionsnivåer för mikrobiologiska analyser lämnas på begäran.

AR-003v64

Denna rapport får endast återges i sin helhet, om inte utförande laboratorium i förväg skriftligen godkänt annat. Resultaten relaterar endast till det insända provet såsom de har mottagits.

Som mottagare av den här rapporten finns du i Eurofins kundregister. Vi värnar om dina personuppgifter. För att se hur, ta del av vår integritetspolicy på <https://www.eurofins.se/om-oss/integritetspolicy/>

Sida 2 av 2

Kemakta Konsult AB
 Sandra Broms
 Box 12655
 112 93 STOCKHOLM

AR-25-SL-236703-01
EUSELI2-01514764

Kundnummer: SL8904491

 Uppdragsmärkn.
 1020359

Analysrapport

Provnummer:	177-2025-10200104	Djup (m)**	1,3-1,5
Provbeskrivning:		Provtagningsdatum**	2025-10-15
Matris:	Asfalt	Provtagare**	Rickard Wennström
Provet ankom:	2025-10-18		
Utskriftsdatum:	2025-10-22		
Analyserna påbörjades:	2025-10-18		
Provmärkning:	25KH18:A		
Provtagningsplats:	Högdalstopparna		

Analys	Resultat	Enhet	Mäto.	Metod/ref	
Provberedning krossning, malning	1.0			SS-EN 15002:2015 mod.	a)
Torrsubstans	91.1	%	10%	SS-EN 12880:2000 mod.	b)
Benso(a)antracen	0.46	mg/kg Ts	30%	SS-ISO 18287:2008, mod	b)
Krysen	0.45	mg/kg Ts	35%	SS-ISO 18287:2008, mod	b)
Benso(b,k)fluoranten	0.84	mg/kg Ts	40%	SS-ISO 18287:2008, mod	b)
Benso(a)pyren	0.53	mg/kg Ts	35%	SS-ISO 18287:2008, mod	b)
Indeno(1,2,3-cd)pyren	0.35	mg/kg Ts	45%	SS-ISO 18287:2008, mod	b)
Dibenso(a,h)antracen	0.13	mg/kg Ts	45%	SS-ISO 18287:2008, mod	b)
Naftalen	< 0.055	mg/kg Ts	45%	SS-ISO 18287:2008, mod	b)
Acenaftylen	0.12	mg/kg Ts	50%	SS-ISO 18287:2008, mod	b)
Acenaften	< 0.055	mg/kg Ts	40%	SS-ISO 18287:2008, mod	b)
Fluoren	0.082	mg/kg Ts	35%	SS-ISO 18287:2008, mod	b)
Fenantren	0.66	mg/kg Ts	30%	SS-ISO 18287:2008, mod	b)
Antracen	0.26	mg/kg Ts	30%	SS-ISO 18287:2008, mod	b)
Fluoranten	1.2	mg/kg Ts	30%	SS-ISO 18287:2008, mod	b)
Pyren	1.1	mg/kg Ts	25%	SS-ISO 18287:2008, mod	b)
Benso(g,h,i)perylen	0.52	mg/kg Ts	40%	SS-ISO 18287:2008, mod	b)
Summa PAH med låg molekylvikt	0.18	mg/kg Ts		Beräknad från analyserad halt	b)

Förklaringar

** Informationen har lämnats av kund. Eurofins ansvarar inte för information som tillhandahållits av kund eller i de fall denna information kan ha inverkan på analysresultatet.

Laboratoriet/laboratorierna är ackrediterade av respektive lands ackrediteringsorgan. Ej ackrediterade analyser är markerade med *

Mätosäkerheten, om inget annat anges, redovisas som utvidgad mätosäkerhet med täckningsfaktor 2. Mätosäkerheten kan anges som avvikelser i % (+/-) av redovisad halt eller i absoluta tal (+/-) av redovisad halt. Angiven mätosäkerhet visas i samma enhet som resultatet om inget annat anges. Undantag relaterat till analyser utförda utanför Sverige kan förekomma. Ytterligare upplysningar samt mätosäkerhet och detektionsnivåer för mikrobiologiska analyser lämnas på begäran.

AR-003v64

Denna rapport får endast återges i sin helhet, om inte utförande laboratorium i förväg skriftligen godkänt annat. Resultaten relaterar endast till det insända provet såsom de har mottagits.

Som mottagare av den här rapporten finns du i Eurofins kundregister. Vi värnar om dina personuppgifter. För att se hur, ta del av vår integritetspolicy på <https://www.eurofins.se/om-oss/integritetspolicy/>

Sida 1 av 2

Summa PAH med medelhög molekylvikt	3.3 mg/kg Ts	Beräknad från analyserad halt	b)
Summa PAH med hög molekylvikt	3.3 mg/kg Ts	Beräknad från analyserad halt	b)
Summa cancerogena PAH	2.8 mg/kg Ts	Beräknad från analyserad halt	b)
Summa övriga PAH	4.0 mg/kg Ts	Beräknad från analyserad halt	b)
Summa totala PAH16	6.8 mg/kg Ts	Beräknad från analyserad halt	b)
Kemisk kommentar Höjd rapporteringsgräns för PAH pga svår provmatris .			

Utförande laboratorium/underleverantör:

- a) Eurofins Biofuel & Energy Testing Sweden AB, SWEDEN, ISO/IEC 17025:2017 SWEDAC 1820
b) Eurofins Environment Testing Sweden AB, SWEDEN, ISO/IEC 17025:2017 SWEDAC 1125

Kopia till:

fabian@kemakta.se (fabian@kemakta.se)
Rickard Wennström (rickard@kemakta.se)

Paola Rydell, Rapportansvarig

Denna rapport är elektroniskt validerad och signerad.

Förklaringar

** Informationen har lämnats av kund. Eurofins ansvarar inte för information som tillhandahållits av kund eller i de fall denna information kan ha inverkan på analysresultatet.

Laboratoriet/laboratorierna är ackrediterade av respektive lands ackrediteringsorgan. Ej ackrediterade analyser är markerade med *

Mätosäkerheten, om inget annat anges, redovisas som utvidgad mätosäkerhet med täckningsfaktor 2. Mätosäkerheten kan anges som avvikelser i % (+/-) av redovisad halt eller i absoluta tal (+/-) av redovisad halt. Angiven mätosäkerhet visas i samma enhet som resultatet om inget annat anges. Undantag relaterat till analyser utförda utanför Sverige kan förekomma. Ytterligare upplysningar samt mätosäkerhet och detektionsnivåer för mikrobiologiska analyser lämnas på begäran.

AR-003v64

Denna rapport får endast återges i sin helhet, om inte utförande laboratorium i förväg skriftligen godkänt annat. Resultaten relaterar endast till det insända provet såsom de har mottagits.

Som mottagare av den här rapporten finns du i Eurofins kundregister. Vi värnar om dina personuppgifter. För att se hur, ta del av vår integritetspolicy på <https://www.eurofins.se/om-oss/integritetspolicy/>

Sida 2 av 2

Kemakta Konsult AB
Sandra Broms
Box 12655
112 93 STOCKHOLM

AR-25-SL-236157-01

EUSELI2-01514764

Kundnummer: SL8904491

Uppdragsmärkn.
1020359

Analysrapport

Provnummer:	177-2025-10200102	Djup (m)**	1,2-1,3
Provbeskrivning:		Provtagningsdatum**	2025-10-13
Matris:	Asfalt	Provtagare**	Rickard Wennström
Provet ankom:	2025-10-18		
Utskriftsdatum:	2025-10-22		
Analyserna påbörjades:	2025-10-18		
Provmärkning:	25KH08:A		
Provtagningsplats:	Högdalstopparna		

Analys	Resultat	Enhet	Mäto.	Metod/ref	
Provberedning krossning, malning	1.0			SS-EN 15002:2015 mod.	a)
Torrsubstans	96.7	%	10%	SS-EN 12880:2000 mod.	b)
Benso(a)antracen	0.77	mg/kg Ts	30%	SS-ISO 18287:2008, mod	b)
Krysen	0.84	mg/kg Ts	35%	SS-ISO 18287:2008, mod	b)
Benso(b,k)fluoranten	1.7	mg/kg Ts	40%	SS-ISO 18287:2008, mod	b)
Benso(a)pyren	1.1	mg/kg Ts	35%	SS-ISO 18287:2008, mod	b)
Indeno(1,2,3-cd)pyren	0.61	mg/kg Ts	45%	SS-ISO 18287:2008, mod	b)
Dibenso(a,h)antracen	0.39	mg/kg Ts	45%	SS-ISO 18287:2008, mod	b)
Naftalen	0.13	mg/kg Ts	45%	SS-ISO 18287:2008, mod	b)
Acenaftylen	0.098	mg/kg Ts	50%	SS-ISO 18287:2008, mod	b)
Acenaften	0.14	mg/kg Ts	40%	SS-ISO 18287:2008, mod	b)
Fluoren	0.30	mg/kg Ts	35%	SS-ISO 18287:2008, mod	b)
Fenantren	0.98	mg/kg Ts	30%	SS-ISO 18287:2008, mod	b)
Antracen	0.31	mg/kg Ts	30%	SS-ISO 18287:2008, mod	b)
Fluoranten	1.3	mg/kg Ts	30%	SS-ISO 18287:2008, mod	b)
Pyren	1.2	mg/kg Ts	25%	SS-ISO 18287:2008, mod	b)
Benso(g,h,i)perylen	0.81	mg/kg Ts	40%	SS-ISO 18287:2008, mod	b)
Summa PAH med låg molekylvikt	0.37	mg/kg Ts		Beräknad från analyserad halt	b)

Förklaringar

** Informationen har lämnats av kund. Eurofins ansvarar inte för information som tillhandahållits av kund eller i de fall denna information kan ha inverkan på analysresultatet.

Laboratoriet/laboratorierna är ackrediterade av respektive lands ackrediteringsorgan. Ej ackrediterade analyser är markerade med *

Mätosäkerheten, om inget annat anges, redovisas som utvidgad mätosäkerhet med täckningsfaktor 2. Mätosäkerheten kan anges som avvikelser i % (+/-) av redovisad halt eller i absoluta tal (+/-) av redovisad halt. Angiven mätosäkerhet visas i samma enhet som resultatet om inget annat anges. Undantag relaterat till analyser utförda utanför Sverige kan förekomma. Ytterligare upplysningar samt mätosäkerhet och detektionsnivåer för mikrobiologiska analyser lämnas på begäran.

AR-003v64

Denna rapport får endast återges i sin helhet, om inte utförande laboratorium i förväg skriftligen godkänt annat. Resultaten relaterar endast till det insända provet såsom de har mottagits.

Som mottagare av den här rapporten finns du i Eurofins kundregister. Vi värnar om dina personuppgifter. För att se hur, ta del av vår integritetspolicy på <https://www.eurofins.se/om-oss/integritetspolicy/>

Sida 1 av 2

Summa PAH med medelhög molekylvikt	4.1 mg/kg Ts	Beräknad från analyserad halt	b)
Summa PAH med hög molekylvikt	6.2 mg/kg Ts	Beräknad från analyserad halt	b)
Summa cancerogena PAH	5.4 mg/kg Ts	Beräknad från analyserad halt	b)
Summa övriga PAH	5.3 mg/kg Ts	Beräknad från analyserad halt	b)
Summa totala PAH16	11 mg/kg Ts	Beräknad från analyserad halt	b)

Utförande laboratorium/underleverantör:

- a) Eurofins Biofuel & Energy Testing Sweden AB, SWEDEN, ISO/IEC 17025:2017 SWEDAC 1820
b) Eurofins Environment Testing Sweden AB, SWEDEN, ISO/IEC 17025:2017 SWEDAC 1125

Kopia till:

fabian@kemakta.se (fabian@kemakta.se)
Rickard Wennström (rickard@kemakta.se)

Viktor Sjöäng, Rapportansvarig

Denna rapport är elektroniskt signerad.

Förklaringar

** Informationen har lämnats av kund. Eurofins ansvarar inte för information som tillhandahållits av kund eller i de fall denna information kan ha inverkan på analysresultatet.

Laboratoriet/laboratorierna är ackrediterade av respektive lands ackrediteringsorgan. Ej ackrediterade analyser är markerade med *

Mätosäkerheten, om inget annat anges, redovisas som utvidgad mätosäkerhet med täckningsfaktor 2. Mätosäkerheten kan anges som avvikelser i % (+/-) av redovisad halt eller i absoluta tal (+/-) av redovisad halt. Angiven mätosäkerhet visas i samma enhet som resultatet om inget annat anges. Undantag relaterat till analyser utförda utanför Sverige kan förekomma. Ytterligare upplysningar samt mätosäkerhet och detektionsnivåer för mikrobiologiska analyser lämnas på begäran.

AR-003v64

Denna rapport får endast återges i sin helhet, om inte utförande laboratorium i förväg skriftligen godkänt annat. Resultaten relaterar endast till det insända provet såsom de har mottagits.

Som mottagare av den här rapporten finns du i Eurofins kundregister. Vi värnar om dina personuppgifter. För att se hur, ta del av vår integritetspolicy på <https://www.eurofins.se/om-oss/integritetspolicy/>

Sida 2 av 2

Kemakta Konsult AB
Sandra Broms
Box 12655
112 93 STOCKHOLM**AR-25-SL-234993-01****EUSELI2-01514181**

Kundnummer: SL8904491

Uppdragsmärkn.
1020359

Analysrapport

Provnummer:	177-2025-10170750	Djup (m)**	1-1,9
Provbeskrivning:		Provtagningsdatum**	2025-10-13
Matris:	Jord	Provtagare**	Rickard Wennström
Provet ankom:	2025-10-17		
Utskriftsdatum:	2025-10-21		
Analyserna påbörjades:	2025-10-17		
Provmärkning:	25KH01:4		
Provtagningsplats:	Högdalstopparna		

Analys	Resultat	Enhet	Mäto.	Metod/ref	
Torrsubstans	87.5	%	10%	SS-EN 12880:2000 mod.	a)
Bensen	< 0.0035	mg/kg Ts	30%	Internal Method EPA 5021, LidMiljö.OA.01.09	a)
Toluen	< 0.10	mg/kg Ts	35%	Internal Method EPA 5021, LidMiljö.OA.01.09	a)
Etylbensen	< 0.10	mg/kg Ts	30%	Internal Method EPA 5021, LidMiljö.OA.01.09	a)
m/p/o-Xylen	< 0.10	mg/kg Ts	35%	Internal Method EPA 5021, LidMiljö.OA.01.09	a)
Summa TEX	< 0.20	mg/kg Ts		Beräknad från analyserad halt	a)
Alifater >C5-C8	< 5.0	mg/kg Ts	35%	SPI 2011	a)
Alifater >C8-C10	< 3.0	mg/kg Ts	35%	SPI 2011	a)
Alifater >C10-C12	< 5.0	mg/kg Ts	30%	SPI 2011	a)
Alifater >C12-C16	< 5.0	mg/kg Ts	30%	SPI 2011	a)
Summa Alifater >C5-C16	< 9.0	mg/kg Ts		Beräknad från analyserad halt	a)
Alifater >C16-C35	< 10	mg/kg Ts	30%	SPI 2011	a)
Aromater >C8-C10	< 4.0	mg/kg Ts	40%	SPI 2011	a)
Aromater >C10-C16	< 0.90	mg/kg Ts	35%	SPI 2011	a)
Metylkrysenner/Metylbenso(a)antracener	< 0.50	mg/kg Ts	30%	SIS: TK 535 N 012	a)
Metylpyrener/Metylfluorantener	< 0.50	mg/kg Ts	35%	SIS: TK 535 N 012	a)

Förklaringar

** Informationen har lämnats av kund. Eurofins ansvarar inte för information som tillhandahållits av kund eller i de fall denna information kan ha inverkan på analysresultatet.

Laboratoriet/laboratorierna är ackrediterade av respektive lands ackrediteringsorgan. Ej ackrediterade analyser är markerade med *

Mätosäkerheten, om inget annat anges, redovisas som utvidgad mätosäkerhet med täckningsfaktor 2. Mätosäkerheten kan anges som avvikelse i % (+/-) av redovisad halt eller i absoluta tal (+/-) av redovisad halt. Angiven mätosäkerhet visas i samma enhet som resultatet om inget annat anges. Undantag relaterat till analyser utförda utanför Sverige kan förekomma. Ytterligare upplysningar samt mätosäkerhet och detektionsnivåer för mikrobiologiska analyser lämnas på begäran.

AR-003v64

Denna rapport får endast återges i sin helhet, om inte utförande laboratorium i förväg skriftligen godkänt annat. Resultaten relaterar endast till det insända provet såsom de har mottagits.

Som mottagare av den här rapporten finns du i Eurofins kundregister. Vi värnar om dina personuppgifter. För att se hur, ta del av vår integritetspolicy på <https://www.eurofins.se/om-oss/integritetspolicy/>

Sida 1 av 3

Summa Aromater >C16-C35	< 0.50	mg/kg Ts		SIS: TK 535 N 012	a)
Oljetyp < C10	Utgår				a)*
Oljetyp > C10	Utgår				a)*
Benso(a)antracen	0.20	mg/kg Ts	30%	SS-ISO 18287:2008, mod	a)
Krysen	0.17	mg/kg Ts	35%	SS-ISO 18287:2008, mod	a)
Benso(b,k)fluoranten	0.47	mg/kg Ts	40%	SS-ISO 18287:2008, mod	a)
Benso(a)pyren	0.37	mg/kg Ts	35%	SS-ISO 18287:2008, mod	a)
Indeno(1,2,3-cd)pyren	0.21	mg/kg Ts	45%	SS-ISO 18287:2008, mod	a)
Dibenso(a,h)antracen	0.060	mg/kg Ts	45%	SS-ISO 18287:2008, mod	a)
Naftalen	< 0.030	mg/kg Ts	45%	SS-ISO 18287:2008, mod	a)
Acenaftalen	0.062	mg/kg Ts	50%	SS-ISO 18287:2008, mod	a)
Acenaften	< 0.030	mg/kg Ts	40%	SS-ISO 18287:2008, mod	a)
Fluoren	< 0.030	mg/kg Ts	35%	SS-ISO 18287:2008, mod	a)
Fenantren	0.11	mg/kg Ts	30%	SS-ISO 18287:2008, mod	a)
Antracen	0.055	mg/kg Ts	30%	SS-ISO 18287:2008, mod	a)
Fluoranten	0.34	mg/kg Ts	30%	SS-ISO 18287:2008, mod	a)
Pyren	0.29	mg/kg Ts	25%	SS-ISO 18287:2008, mod	a)
Benso(g,h,i)perylene	0.22	mg/kg Ts	40%	SS-ISO 18287:2008, mod	a)
Summa PAH med låg molekylvikt	0.092	mg/kg Ts		Beräknad från analyserad halt	a)
Summa PAH med medelhög molekylvikt	0.81	mg/kg Ts		Beräknad från analyserad halt	a)
Summa PAH med hög molekylvikt	1.7	mg/kg Ts		Beräknad från analyserad halt	a)
Summa cancerogena PAH	1.5	mg/kg Ts		Beräknad från analyserad halt	a)
Summa övriga PAH	1.1	mg/kg Ts		Beräknad från analyserad halt	a)
Summa totala PAH16	2.6	mg/kg Ts		Beräknad från analyserad halt	a)
Arsenik As	2.6	mg/kg Ts	25%	SS 28311:2017mod/SS-EN ISO 11885:2009	a)
Barium Ba	72	mg/kg Ts	25%	SS 28311:2017mod/SS-EN ISO 11885:2009	a)
Bly Pb	48	mg/kg Ts	25%	SS 28311:2017mod/SS-EN ISO 11885:2009	a)
Kadmium Cd	0.30	mg/kg Ts	25%	SS 28311:2017mod/SS-EN ISO 11885:2009	a)
Kobolt Co	5.7	mg/kg Ts	30%	SS 28311:2017mod/SS-EN ISO 11885:2009	a)

Förklaringar

** Informationen har lämnats av kund. Eurofins ansvarar inte för information som tillhandahållits av kund eller i de fall denna information kan ha inverkan på analysresultatet.

Laboratoriet/laboratorierna är ackrediterade av respektive lands ackrediteringsorgan. Ej ackrediterade analyser är markerade med *

Mätosäkerheten, om inget annat anges, redovisas som utvidgad mätosäkerhet med täckningsfaktor 2. Mätosäkerheten kan anges som avvikelser i % (+/-) av redovisad halt eller i absoluta tal (+/-) av redovisad halt. Angiven mätosäkerhet visas i samma enhet som resultatet om inget annat anges. Undantag relaterat till analyser utförda utanför Sverige kan förekomma. Ytterligare upplysningar samt mätosäkerhet och detektionsnivåer för mikrobiologiska analyser lämnas på begäran.

AR-003v64

Denna rapport får endast återges i sin helhet, om inte utförande laboratorium i förväg skriftligen godkänt annat. Resultaten relaterar endast till det insända provet såsom de har mottagits.

Som mottagare av den här rapporten finns du i Eurofins kundregister. Vi värnar om dina personuppgifter. För att se hur, ta del av vår integritetspolicy på <https://www.eurofins.se/om-oss/integritetspolicy/>

Sida 2 av 3

Koppar Cu	23	mg/kg Ts	25%	SS 28311:2017mod/SS-EN ISO 11885:2009	a)
Krom Cr	16	mg/kg Ts	25%	SS 28311:2017mod/SS-EN ISO 11885:2009	a)
Kvicksilver Hg	0.18	mg/kg Ts	35%	SS 28311:2017mod/SS-EN ISO 17852:2008mod	a)
Nickel Ni	9.9	mg/kg Ts	25%	SS 28311:2017mod/SS-EN ISO 11885:2009	a)
Vanadin V	22	mg/kg Ts	25%	SS 28311:2017mod/SS-EN ISO 11885:2009	a)
Zink Zn	190	mg/kg Ts	25%	SS 28311:2017mod/SS-EN ISO 11885:2009	a)

Utförande laboratorium/underleverantör:

a) Eurofins Environment Testing Sweden AB, SWEDEN, ISO/IEC 17025:2017 SWEDAC 1125

Kopia till:

fabian@kemakta.se (fabian@kemakta.se)

Rickard Wennström (rickard@kemakta.se)

Paola Rydell, Rapportansvarig

Denna rapport är elektroniskt validerad och signerad.

Förklaringar

** Informationen har lämnats av kund. Eurofins ansvarar inte för information som tillhandahållits av kund eller i de fall denna information kan ha inverkan på analysresultatet.

Laboratoriet/laboratorierna är ackrediterade av respektive lands ackrediteringsorgan. Ej ackrediterade analyser är markerade med *

Mätosäkerheten, om inget annat anges, redovisas som utvidgad mätosäkerhet med täckningsfaktor 2. Mätosäkerheten kan anges som avvikelser i % (+/-) av redovisad halt eller i absoluta tal (+/-) av redovisad halt. Angiven mätosäkerhet visas i samma enhet som resultatet om inget annat anges. Undantag relaterat till analyser utförda utanför Sverige kan förekomma. Ytterligare upplysningar samt mätosäkerhet och detektionsnivåer för mikrobiologiska analyser lämnas på begäran.

AR-003v64

Denna rapport får endast återges i sin helhet, om inte utförande laboratorium i förväg skriftligen godkänt annat. Resultaten relaterar endast till det insända provet såsom de har mottagits.

Som mottagare av den här rapporten finns du i Eurofins kundregister. Vi värnar om dina personuppgifter. För att se hur, ta del av vår integritetspolicy på <https://www.eurofins.se/om-oss/integritetspolicy/>

Sida 3 av 3

Kemakta Konsult AB
 Sandra Broms
 Box 12655
 112 93 STOCKHOLM

AR-25-SL-234978-01
EUSELI2-01514181

Kundnummer: SL8904491

 Uppdragsmärkn.
 1020359

Analysrapport

Provnummer:	177-2025-10170751	Djup (m)**	0-0,5
Provbeskrivning:		Provtagningsdatum**	2025-10-13
Matris:	Jord	Provtagare**	Rickard Wennström
Provet ankom:	2025-10-17		
Utskriftsdatum:	2025-10-21		
Analyserna påbörjades:	2025-10-17		
Provmärkning:	25KH10:1		
Provtagningsplats:	Högdalstopparna		

Analys	Resultat	Enhet	Mäto.	Metod/ref	
Torrsubstans	91.8	%	10%	SS-EN 12880:2000 mod.	a)
Bensen	< 0.0035	mg/kg Ts	30%	Internal Method EPA 5021, LidMiljö.OA.01.09	a)
Toluen	< 0.10	mg/kg Ts	35%	Internal Method EPA 5021, LidMiljö.OA.01.09	a)
Etylbensen	< 0.10	mg/kg Ts	30%	Internal Method EPA 5021, LidMiljö.OA.01.09	a)
m/p/o-Xylen	< 0.10	mg/kg Ts	35%	Internal Method EPA 5021, LidMiljö.OA.01.09	a)
Summa TEX	< 0.20	mg/kg Ts		Beräknad från analyserad halt	a)
Alifater >C5-C8	< 5.0	mg/kg Ts	35%	SPI 2011	a)
Alifater >C8-C10	< 3.0	mg/kg Ts	35%	SPI 2011	a)
Alifater >C10-C12	< 5.0	mg/kg Ts	30%	SPI 2011	a)
Alifater >C12-C16	< 5.0	mg/kg Ts	30%	SPI 2011	a)
Summa Alifater >C5-C16	< 9.0	mg/kg Ts		Beräknad från analyserad halt	a)
Alifater >C16-C35	< 10	mg/kg Ts	30%	SPI 2011	a)
Aromater >C8-C10	< 4.0	mg/kg Ts	40%	SPI 2011	a)
Aromater >C10-C16	< 0.90	mg/kg Ts	35%	SPI 2011	a)
Metylkrysener/Metylbenso(a)antracener	< 0.50	mg/kg Ts	30%	SIS: TK 535 N 012	a)
Metylpyrener/Metylfluorantener	< 0.50	mg/kg Ts	35%	SIS: TK 535 N 012	a)

Förklaringar

** Informationen har lämnats av kund. Eurofins ansvarar inte för information som tillhandahållits av kund eller i de fall denna information kan ha inverkan på analysresultatet.

Laboratoriet/laboratorierna är ackrediterade av respektive lands ackrediteringsorgan. Ej ackrediterade analyser är markerade med *

Mätosäkerheten, om inget annat anges, redovisas som utvidgad mätosäkerhet med täckningsfaktor 2. Mätosäkerheten kan anges som avvikelse i % (+/-) av redovisad halt eller i absoluta tal (+/-) av redovisad halt. Angiven mätosäkerhet visas i samma enhet som resultatet om inget annat anges. Undantag relaterat till analyser utförda utanför Sverige kan förekomma. Ytterligare upplysningar samt mätosäkerhet och detektionsnivåer för mikrobiologiska analyser lämnas på begäran.

AR-003v64

Denna rapport får endast återges i sin helhet, om inte utförande laboratorium i förväg skriftligen godkänt annat. Resultaten relaterar endast till det insända provet såsom de har mottagits.

Som mottagare av den här rapporten finns du i Eurofins kundregister. Vi värnar om dina personuppgifter. För att se hur, ta del av vår integritetspolicy på <https://www.eurofins.se/om-oss/integritetspolicy/>

Sida 1 av 3

Summa Aromater >C16-C35	< 0.50	mg/kg Ts		SIS: TK 535 N 012	a)
Oljetyp < C10	Utgår				a)*
Oljetyp > C10	Utgår				a)*
Benso(a)antracen	0.067	mg/kg Ts	30%	SS-ISO 18287:2008, mod	a)
Krysen	0.047	mg/kg Ts	35%	SS-ISO 18287:2008, mod	a)
Benso(b,k)fluoranten	0.13	mg/kg Ts	40%	SS-ISO 18287:2008, mod	a)
Benso(a)pyren	0.093	mg/kg Ts	35%	SS-ISO 18287:2008, mod	a)
Indeno(1,2,3-cd)pyren	0.050	mg/kg Ts	45%	SS-ISO 18287:2008, mod	a)
Dibenso(a,h)antracen	< 0.030	mg/kg Ts	45%	SS-ISO 18287:2008, mod	a)
Naftalen	< 0.030	mg/kg Ts	45%	SS-ISO 18287:2008, mod	a)
Acenaftilen	< 0.030	mg/kg Ts	50%	SS-ISO 18287:2008, mod	a)
Acenaften	< 0.030	mg/kg Ts	40%	SS-ISO 18287:2008, mod	a)
Fluoren	< 0.030	mg/kg Ts	35%	SS-ISO 18287:2008, mod	a)
Fenantren	< 0.030	mg/kg Ts	30%	SS-ISO 18287:2008, mod	a)
Antracen	< 0.030	mg/kg Ts	30%	SS-ISO 18287:2008, mod	a)
Fluoranten	0.10	mg/kg Ts	30%	SS-ISO 18287:2008, mod	a)
Pyren	0.089	mg/kg Ts	25%	SS-ISO 18287:2008, mod	a)
Benso(g,h,i)perylene	0.056	mg/kg Ts	40%	SS-ISO 18287:2008, mod	a)
Summa PAH med låg molekylvikt	< 0.045	mg/kg Ts		Beräknad från analyserad halt	a)
Summa PAH med medelhög molekylvikt	0.23	mg/kg Ts		Beräknad från analyserad halt	a)
Summa PAH med hög molekylvikt	0.46	mg/kg Ts		Beräknad från analyserad halt	a)
Summa cancerogena PAH	0.40	mg/kg Ts		Beräknad från analyserad halt	a)
Summa övriga PAH	0.34	mg/kg Ts		Beräknad från analyserad halt	a)
Summa totala PAH16	0.74	mg/kg Ts		Beräknad från analyserad halt	a)
Arsenik As	5.8	mg/kg Ts	25%	SS 28311:2017mod/SS-EN ISO 11885:2009	a)
Barium Ba	38	mg/kg Ts	25%	SS 28311:2017mod/SS-EN ISO 11885:2009	a)
Bly Pb	16	mg/kg Ts	25%	SS 28311:2017mod/SS-EN ISO 11885:2009	a)
Kadmium Cd	< 0.20	mg/kg Ts	25%	SS 28311:2017mod/SS-EN ISO 11885:2009	a)
Kobolt Co	6.9	mg/kg Ts	30%	SS 28311:2017mod/SS-EN ISO 11885:2009	a)

Förklaringar

** Informationen har lämnats av kund. Eurofins ansvarar inte för information som tillhandahållits av kund eller i de fall denna information kan ha inverkan på analysresultatet.

Laboratoriet/laboratorierna är ackrediterade av respektive lands ackrediteringsorgan. Ej ackrediterade analyser är markerade med *

Mätosäkerheten, om inget annat anges, redovisas som utvidgad mätosäkerhet med täckningsfaktor 2. Mätosäkerheten kan anges som avvikelser i % (+/-) av redovisad halt eller i absoluta tal (+/-) av redovisad halt. Angiven mätosäkerhet visas i samma enhet som resultatet om inget annat anges. Undantag relaterat till analyser utförda utanför Sverige kan förekomma. Ytterligare upplysningar samt mätosäkerhet och detektionsnivåer för mikrobiologiska analyser lämnas på begäran.

AR-003v64

Denna rapport får endast återges i sin helhet, om inte utförande laboratorium i förväg skriftligen godkänt annat. Resultaten relaterar endast till det insända provet såsom de har mottagits.

Som mottagare av den här rapporten finns du i Eurofins kundregister. Vi värnar om dina personuppgifter. För att se hur, ta del av vår integritetspolicy på <https://www.eurofins.se/om-oss/integritetspolicy/>

Sida 2 av 3

Koppar Cu	13	mg/kg Ts	25%	SS 28311:2017mod/SS-EN ISO 11885:2009	a)
Krom Cr	22	mg/kg Ts	25%	SS 28311:2017mod/SS-EN ISO 11885:2009	a)
Kvicksilver Hg	0.037	mg/kg Ts	35%	SS 28311:2017mod/SS-EN ISO 17852:2008mod	a)
Nickel Ni	13	mg/kg Ts	25%	SS 28311:2017mod/SS-EN ISO 11885:2009	a)
Vanadin V	29	mg/kg Ts	25%	SS 28311:2017mod/SS-EN ISO 11885:2009	a)
Zink Zn	55	mg/kg Ts	25%	SS 28311:2017mod/SS-EN ISO 11885:2009	a)

Utförande laboratorium/underleverantör:

a) Eurofins Environment Testing Sweden AB, SWEDEN, ISO/IEC 17025:2017 SWEDAC 1125

Kopia till:

fabian@kemakta.se (fabian@kemakta.se)

Rickard Wennström (rickard@kemakta.se)

Paola Rydell, Rapportansvarig

Denna rapport är elektroniskt validerad och signerad.

Förklaringar

** Informationen har lämnats av kund. Eurofins ansvarar inte för information som tillhandahållits av kund eller i de fall denna information kan ha inverkan på analysresultatet.

Laboratoriet/laboratorierna är ackrediterade av respektive lands ackrediteringsorgan. Ej ackrediterade analyser är markerade med *

Mätosäkerheten, om inget annat anges, redovisas som utvidgad mätosäkerhet med täckningsfaktor 2. Mätosäkerheten kan anges som avvikelser i % (+/-) av redovisad halt eller i absoluta tal (+/-) av redovisad halt. Angiven mätosäkerhet visas i samma enhet som resultatet om inget annat anges. Undantag relaterat till analyser utförda utanför Sverige kan förekomma. Ytterligare upplysningar samt mätosäkerhet och detektionsnivåer för mikrobiologiska analyser lämnas på begäran.

AR-003v64

Denna rapport får endast återges i sin helhet, om inte utförande laboratorium i förväg skriftligen godkänt annat. Resultaten relaterar endast till det insända provet såsom de har mottagits.

Som mottagare av den här rapporten finns du i Eurofins kundregister. Vi värnar om dina personuppgifter. För att se hur, ta del av vår integritetspolicy på <https://www.eurofins.se/om-oss/integritetspolicy/>

Sida 3 av 3

Kemakta Konsult AB
 Sandra Broms
 Box 12655
 112 93 STOCKHOLM

AR-25-SL-235635-01
EUSELI2-01514181

Kundnummer: SL8904491

 Uppdragsmärkn.
 1020359

Analysrapport

Provnummer:	177-2025-10170752	Djup (m)**	0,5-1,2
Provbeskrivning:		Provtagningsdatum**	2025-10-13
Matris:	Jord	Provtagare**	Rickard Wennström
Provet ankom:	2025-10-17		
Utskriftsdatum:	2025-10-21		
Analyserna påbörjades:	2025-10-17		
Provmärkning:	25KH10:2		
Provtagningsplats:	Högdalstopparna		

Analys	Resultat	Enhet	Mäto.	Metod/ref	
Torrsubstans	88.8	%	10%	SS-EN 12880:2000 mod.	b)
Glödförlust	1.5	% Ts	20%	SS-EN 12879:2000	b)
TOC beräknat	0.86	% Ts		Beräknad från analyserad halt	b)
Bensen	< 0.0035	mg/kg Ts	30%	Internal Method EPA 5021, LidMiljö.0A.01.09	b)
Toluen	< 0.10	mg/kg Ts	35%	Internal Method EPA 5021, LidMiljö.0A.01.09	b)
Etylbensen	< 0.10	mg/kg Ts	30%	Internal Method EPA 5021, LidMiljö.0A.01.09	b)
m/p/o-Xylen	< 0.10	mg/kg Ts	35%	Internal Method EPA 5021, LidMiljö.0A.01.09	b)
Summa TEX	< 0.20	mg/kg Ts		Beräknad från analyserad halt	b)
Alifater >C5-C8	< 5.0	mg/kg Ts	35%	SPI 2011	b)
Alifater >C8-C10	< 3.0	mg/kg Ts	35%	SPI 2011	b)
Alifater >C10-C12	< 5.0	mg/kg Ts	30%	SPI 2011	b)
Alifater >C12-C16	< 5.0	mg/kg Ts	30%	SPI 2011	b)
Summa Alifater >C5-C16	< 9.0	mg/kg Ts		Beräknad från analyserad halt	b)
Alifater >C16-C35	< 10	mg/kg Ts	30%	SPI 2011	b)
Aromater >C8-C10	< 4.0	mg/kg Ts	40%	SPI 2011	b)

Förklaringar

** Informationen har lämnats av kund. Eurofins ansvarar inte för information som tillhandahållits av kund eller i de fall denna information kan ha inverkan på analysresultatet.

Laboratoriet/laboratorierna är ackrediterade av respektive lands ackrediteringsorgan. Ej ackrediterade analyser är markerade med *

Mätosäkerheten, om inget annat anges, redovisas som utvidgad mätosäkerhet med täckningsfaktor 2. Mätosäkerheten kan anges som avvikelser i % (+/-) av redovisad halt eller i absoluta tal (+/-) av redovisad halt. Angiven mätosäkerhet visas i samma enhet som resultatet om inget annat anges. Undantag relaterat till analyser utförda utanför Sverige kan förekomma. Ytterligare upplysningar samt mätosäkerhet och detektionsnivåer för mikrobiologiska analyser lämnas på begäran.

AR-003v64

Denna rapport får endast återges i sin helhet, om inte utförande laboratorium i förväg skriftligen godkänt annat. Resultaten relaterar endast till det insända provet såsom de har mottagits.

Som mottagare av den här rapporten finns du i Eurofins kundregister. Vi värnar om dina personuppgifter. För att se hur, ta del av vår integritetspolicy på <https://www.eurofins.se/om-oss/integritetspolicy/>

Sida 1 av 4

Aromater >C10-C16	< 0.90	mg/kg Ts	35%	SPI 2011	b)
Metylkryserer/Metylbenso(a)antracener	< 0.50	mg/kg Ts	30%	SIS: TK 535 N 012	b)
Metylpirener/Metylfuorantener	< 0.50	mg/kg Ts	35%	SIS: TK 535 N 012	b)
Summa Aromater >C16-C35	< 0.50	mg/kg Ts		SIS: TK 535 N 012	b)
Oljetyp < C10	Utgår				b)*
Oljetyp > C10	Utgår				b)*
Benso(a)antracen	< 0.030	mg/kg Ts	30%	SS-ISO 18287:2008, mod	b)
Krysen	< 0.030	mg/kg Ts	35%	SS-ISO 18287:2008, mod	b)
Benso(b,k)fluoranten	0.040	mg/kg Ts	40%	SS-ISO 18287:2008, mod	b)
Benso(a)pyren	< 0.030	mg/kg Ts	35%	SS-ISO 18287:2008, mod	b)
Indeno(1,2,3-cd)pyren	< 0.030	mg/kg Ts	45%	SS-ISO 18287:2008, mod	b)
Dibenso(a,h)antracen	< 0.030	mg/kg Ts	45%	SS-ISO 18287:2008, mod	b)
Naftalen	< 0.030	mg/kg Ts	45%	SS-ISO 18287:2008, mod	b)
Acenaftalen	< 0.030	mg/kg Ts	50%	SS-ISO 18287:2008, mod	b)
Acenaften	< 0.030	mg/kg Ts	40%	SS-ISO 18287:2008, mod	b)
Fluoren	< 0.030	mg/kg Ts	35%	SS-ISO 18287:2008, mod	b)
Fenantren	< 0.030	mg/kg Ts	30%	SS-ISO 18287:2008, mod	b)
Antracen	< 0.030	mg/kg Ts	30%	SS-ISO 18287:2008, mod	b)
Fluoranten	0.042	mg/kg Ts	30%	SS-ISO 18287:2008, mod	b)
Pyren	0.032	mg/kg Ts	25%	SS-ISO 18287:2008, mod	b)
Benso(g,h,i)perylene	< 0.030	mg/kg Ts	40%	SS-ISO 18287:2008, mod	b)
Summa PAH med låg molekylvikt	< 0.045	mg/kg Ts		Beräknad från analyserad halt	b)
Summa PAH med medelhög molekylvikt	0.12	mg/kg Ts		Beräknad från analyserad halt	b)
Summa PAH med hög molekylvikt	0.13	mg/kg Ts		Beräknad från analyserad halt	b)
Summa cancerogena PAH	0.12	mg/kg Ts		Beräknad från analyserad halt	b)
Summa övriga PAH	0.18	mg/kg Ts		Beräknad från analyserad halt	b)
Summa totala PAH16	0.29	mg/kg Ts		Beräknad från analyserad halt	b)
Arsenik As	4.0	mg/kg Ts	25%	SS 28311:2017mod/SS-EN ISO 11885:2009	b)
Barium Ba	79	mg/kg Ts	25%	SS 28311:2017mod/SS-EN ISO 11885:2009	b)
Bly Pb	19	mg/kg Ts	25%	SS 28311:2017mod/SS-EN ISO 11885:2009	b)

Förklaringar

** Informationen har lämnats av kund. Eurofins ansvarar inte för information som tillhandahållits av kund eller i de fall denna information kan ha inverkan på analysresultatet.

Laboratoriet/laboratorierna är ackrediterade av respektive lands ackrediteringsorgan. Ej ackrediterade analyser är markerade med *

Mätosäkerheten, om inget annat anges, redovisas som utvidgad mätosäkerhet med täckningsfaktor 2. Mätosäkerheten kan anges som avvikelse i % (+/-) av redovisad halt eller i absoluta tal (+/-) av redovisad halt. Angiven mätosäkerhet visas i samma enhet som resultatet om inget annat anges. Undantag relaterat till analyser utförda utanför Sverige kan förekomma. Ytterligare upplysningar samt mätosäkerhet och detektionsnivåer för mikrobiologiska analyser lämnas på begäran.

AR-003v64

Denna rapport får endast återges i sin helhet, om inte utförande laboratorium i förväg skriftligen godkänt annat. Resultaten relaterar endast till det insända provet såsom de har mottagits.

Som mottagare av den här rapporten finns du i Eurofins kundregister. Vi värnar om dina personuppgifter. För att se hur, ta del av vår integritetspolicy på <https://www.eurofins.se/om-oss/integritetspolicy/>

Sida 2 av 4

Kadmium Cd	< 0.20	mg/kg Ts	25%	SS 28311:2017mod/SS-EN ISO 11885:2009	b)
Kobolt Co	10	mg/kg Ts	30%	SS 28311:2017mod/SS-EN ISO 11885:2009	b)
Koppar Cu	18	mg/kg Ts	25%	SS 28311:2017mod/SS-EN ISO 11885:2009	b)
Krom Cr	28	mg/kg Ts	25%	SS 28311:2017mod/SS-EN ISO 11885:2009	b)
Kvicksilver Hg	0.034	mg/kg Ts	35%	SS 28311:2017mod/SS-EN ISO 17852:2008mod	b)
Nickel Ni	17	mg/kg Ts	25%	SS 28311:2017mod/SS-EN ISO 11885:2009	b)
Vanadin V	32	mg/kg Ts	25%	SS 28311:2017mod/SS-EN ISO 11885:2009	b)
Zink Zn	87	mg/kg Ts	25%	SS 28311:2017mod/SS-EN ISO 11885:2009	b)
PFBA (Perfluorbutansyra)	<0.10	µg/kg Ts	36%	DIN 38414-14 mod. Anal. Chem.2005,77,6353 mod.	a)
PFPeA (Perfluorpentansyra)	<0.030	µg/kg Ts	36%	DIN 38414-14 mod. Anal. Chem.2005,77,6353 mod.	a)
PFHxA (Perfluorhexansyra)	<0.030	µg/kg Ts	36%	DIN 38414-14 mod. Anal. Chem.2005,77,6353 mod.	a)
PFHpA (Perfluorheptansyra)	<0.030	µg/kg Ts	36%	DIN 38414-14 mod. Anal. Chem.2005,77,6353 mod.	a)
PFOA (Perfluoroktansyra)	0.042	µg/kg Ts	36%	DIN 38414-14 mod. Anal. Chem.2005,77,6353 mod.	a)
PFNA (Perfluorononansyra)	<0.030	µg/kg Ts	36%	DIN 38414-14 mod. Anal. Chem.2005,77,6353 mod.	a)
PFDA (Perfluordekansyra)	<0.10	µg/kg Ts	36%	DIN 38414-14 mod. Anal. Chem.2005,77,6353 mod.	a)
PFBS (Perfluorbutansulfonsyra)	<0.030	µg/kg Ts	36%	DIN 38414-14 mod. Anal. Chem.2005,77,6353 mod.	a)
PFHxS (Perfluorhexansulfonsyra)	<0.030	µg/kg Ts	36%	DIN 38414-14 mod. Anal. Chem.2005,77,6353 mod.	a)
PFOS (Perfluoroktansulfonsyra)	0.080	µg/kg Ts	36%	DIN 38414-14 mod. Anal. Chem.2005,77,6353 mod.	a)
6:2 FTS (Fluortelomer sulfonat)	<0.030	µg/kg Ts	36%	DIN 38414-14 mod. Anal. Chem.2005,77,6353 mod.	a)
Summa PFAS 4 inkl. ½ LOQ	0.15	µg/kg Ts		DIN 38414-14 mod. Anal. Chem.2005,77,6353 mod.	a)
Summa PFAS 4 exkl. LOQ	0.12	µg/kg Ts		DIN 38414-14 mod. Anal. Chem.2005,77,6353 mod.	a)
Summa PFAS SLV 11 inkl. ½ LOQ	0.33	µg/kg Ts		DIN 38414-14 mod. Anal. Chem.2005,77,6353 mod.	a)
Summa PFAS7 exkl. LOQ	0.12	µg/kg Ts		DIN 38414-14 mod. Anal. Chem.2005,77,6353 mod.	a)

Förklaringar

** Informationen har lämnats av kund. Eurofins ansvarar inte för information som tillhandahållits av kund eller i de fall denna information kan ha inverkan på analysresultatet.

Laboratoriet/laboratorierna är ackrediterade av respektive lands ackrediteringsorgan. Ej ackrediterade analyser är markerade med *

Mätosäkerheten, om inget annat anges, redovisas som utvidgad mätosäkerhet med täckningsfaktor 2. Mätosäkerheten kan anges som avvikelser i % (+/-) av redovisad halt eller i absoluta tal (+/-) av redovisad halt. Angiven mätosäkerhet visas i samma enhet som resultatet om inget annat anges. Undantag relaterat till analyser utförda utanför Sverige kan förekomma. Ytterligare upplysningar samt mätosäkerhet och detektionsnivåer för mikrobiologiska analyser lämnas på begäran.

AR-003v64

Denna rapport får endast återges i sin helhet, om inte utförande laboratorium i förväg skriftligen godkänt annat. Resultaten relaterar endast till det insända provet såsom de har mottagits.

Som mottagare av den här rapporten finns du i Eurofins kundregister. Vi värnar om dina personuppgifter. För att se hur, ta del av vår integritetspolicy på <https://www.eurofins.se/om-oss/integritetspolicy/>

Sida 3 av 4

Summa PFAS7 inkl. ½ LOQ	0.20 µg/kg Ts	DIN 38414-14 mod. Anal. Chem.2005,77,6353 mod.	a)
Kommentar/bedömning från Eurofins Food & Feed Testing Sweden (Lidköping): PFOS, PFHxS, PFOA, PFOSA och PFNA rapporteras som summan av linjära och grenade former.			

Utförande laboratorium/underleverantör:

- a) Eurofins Food & Feed Testing Sweden (Lidköping), SWEDEN, ISO/IEC 17025:2017 SWEDAC 1977
b) Eurofins Environment Testing Sweden AB, SWEDEN, ISO/IEC 17025:2017 SWEDAC 1125

Kopia till:

fabian@kemakta.se (fabian@kemakta.se)
Rickard Wennström (rickard@kemakta.se)

Frida Svensson, Rapportansvarig

Denna rapport är elektroniskt signerad.

Förklaringar

** Informationen har lämnats av kund. Eurofins ansvarar inte för information som tillhandahållits av kund eller i de fall denna information kan ha inverkan på analysresultatet.

Laboratoriet/laboratorierna är ackrediterade av respektive lands ackrediteringsorgan. Ej ackrediterade analyser är markerade med *

Mätosäkerheten, om inget annat anges, redovisas som utvidgad mätosäkerhet med täckningsfaktor 2. Mätosäkerheten kan anges som avvikelser i % (+/-) av redovisad halt eller i absoluta tal (+/-) av redovisad halt. Angiven mätosäkerhet visas i samma enhet som resultatet om inget annat anges. Undantag relaterat till analyser utförda utanför Sverige kan förekomma. Ytterligare upplysningar samt mätosäkerhet och detektionsnivåer för mikrobiologiska analyser lämnas på begäran.

AR-003v64

Denna rapport får endast återges i sin helhet, om inte utförande laboratorium i förväg skriftligen godkänt annat. Resultaten relaterar endast till det insända provet såsom de har mottagits.

Som mottagare av den här rapporten finns du i Eurofins kundregister. Vi värnar om dina personuppgifter. För att se hur, ta del av vår integritetspolicy på <https://www.eurofins.se/om-oss/integritetspolicy/>

Sida 4 av 4

Kemakta Konsult AB
 Sandra Broms
 Box 12655
 112 93 STOCKHOLM

AR-25-SL-234998-01
EUSELI2-01514181

Kundnummer: SL8904491

 Uppdragsmärkn.
 1020359

Analysrapport

Provnummer:	177-2025-10170754	Djup (m)**	0-0,5
Provbeskrivning:		Provtagningsdatum**	2025-10-13
Matris:	Jord	Provtagare**	Rickard Wennström
Provet ankom:	2025-10-17		
Utskriftsdatum:	2025-10-21		
Analyserna påbörjades:	2025-10-17		
Provmärkning:	25KH06:1		
Provtagningsplats:	Högdalstopparna		

Analys	Resultat	Enhet	Mäto.	Metod/ref	
Torrsubstans	87.7	%	10%	SS-EN 12880:2000 mod.	a)
Bensen	< 0.0035	mg/kg Ts	30%	Internal Method EPA 5021, LidMiljö.OA.01.09	a)
Toluen	< 0.10	mg/kg Ts	35%	Internal Method EPA 5021, LidMiljö.OA.01.09	a)
Etylbensen	< 0.10	mg/kg Ts	30%	Internal Method EPA 5021, LidMiljö.OA.01.09	a)
m/p/o-Xylen	< 0.10	mg/kg Ts	35%	Internal Method EPA 5021, LidMiljö.OA.01.09	a)
Summa TEX	< 0.20	mg/kg Ts		Beräknad från analyserad halt	a)
Alifater >C5-C8	< 5.0	mg/kg Ts	35%	SPI 2011	a)
Alifater >C8-C10	< 3.0	mg/kg Ts	35%	SPI 2011	a)
Alifater >C10-C12	< 5.0	mg/kg Ts	30%	SPI 2011	a)
Alifater >C12-C16	< 5.0	mg/kg Ts	30%	SPI 2011	a)
Summa Alifater >C5-C16	< 9.0	mg/kg Ts		Beräknad från analyserad halt	a)
Alifater >C16-C35	89	mg/kg Ts	30%	SPI 2011	a)
Aromater >C8-C10	< 4.0	mg/kg Ts	40%	SPI 2011	a)
Aromater >C10-C16	< 0.90	mg/kg Ts	35%	SPI 2011	a)
Metylkrysenner/Metylbenso(a)antracener	< 0.50	mg/kg Ts	30%	SIS: TK 535 N 012	a)
Metylpyrener/Metylfluorantener	< 0.50	mg/kg Ts	35%	SIS: TK 535 N 012	a)

Förklaringar

** Informationen har lämnats av kund. Eurofins ansvarar inte för information som tillhandahållits av kund eller i de fall denna information kan ha inverkan på analysresultatet.

Laboratoriet/laboratorierna är ackrediterade av respektive lands ackrediteringsorgan. Ej ackrediterade analyser är markerade med *

Mätosäkerheten, om inget annat anges, redovisas som utvidgad mätosäkerhet med täckningsfaktor 2. Mätosäkerheten kan anges som avvikelse i % (+/-) av redovisad halt eller i absoluta tal (+/-) av redovisad halt. Angiven mätosäkerhet visas i samma enhet som resultatet om inget annat anges. Undantag relaterat till analyser utförda utanför Sverige kan förekomma. Ytterligare upplysningar samt mätosäkerhet och detektionsnivåer för mikrobiologiska analyser lämnas på begäran.

AR-003v64

Denna rapport får endast återges i sin helhet, om inte utförande laboratorium i förväg skriftligen godkänt annat. Resultaten relaterar endast till det insända provet såsom de har mottagits.

Som mottagare av den här rapporten finns du i Eurofins kundregister. Vi värnar om dina personuppgifter. För att se hur, ta del av vår integritetspolicy på <https://www.eurofins.se/om-oss/integritetspolicy/>

Sida 1 av 3

Summa Aromater >C16-C35	< 0.50	mg/kg Ts		SIS: TK 535 N 012	a)
Oljetyp < C10	Utgår				a)*
Oljetyp > C10	ospec				a)*
Benso(a)antracen	0.31	mg/kg Ts	30%	SS-ISO 18287:2008, mod	a)
Krysen	0.25	mg/kg Ts	35%	SS-ISO 18287:2008, mod	a)
Benso(b,k)fluoranten	0.60	mg/kg Ts	40%	SS-ISO 18287:2008, mod	a)
Benso(a)pyren	0.42	mg/kg Ts	35%	SS-ISO 18287:2008, mod	a)
Indeno(1,2,3-cd)pyren	0.22	mg/kg Ts	45%	SS-ISO 18287:2008, mod	a)
Dibenso(a,h)antracen	0.067	mg/kg Ts	45%	SS-ISO 18287:2008, mod	a)
Naftalen	< 0.030	mg/kg Ts	45%	SS-ISO 18287:2008, mod	a)
Acenaftalen	0.035	mg/kg Ts	50%	SS-ISO 18287:2008, mod	a)
Acenaften	< 0.030	mg/kg Ts	40%	SS-ISO 18287:2008, mod	a)
Fluoren	< 0.030	mg/kg Ts	35%	SS-ISO 18287:2008, mod	a)
Fenantren	0.18	mg/kg Ts	30%	SS-ISO 18287:2008, mod	a)
Antracen	0.088	mg/kg Ts	30%	SS-ISO 18287:2008, mod	a)
Fluoranten	0.59	mg/kg Ts	30%	SS-ISO 18287:2008, mod	a)
Pyren	0.44	mg/kg Ts	25%	SS-ISO 18287:2008, mod	a)
Benso(g,h,i)perylene	0.27	mg/kg Ts	40%	SS-ISO 18287:2008, mod	a)
Summa PAH med låg molekylvikt	0.065	mg/kg Ts		Beräknad från analyserad halt	a)
Summa PAH med medelhög molekylvikt	1.3	mg/kg Ts		Beräknad från analyserad halt	a)
Summa PAH med hög molekylvikt	2.1	mg/kg Ts		Beräknad från analyserad halt	a)
Summa cancerogena PAH	1.9	mg/kg Ts		Beräknad från analyserad halt	a)
Summa övriga PAH	1.6	mg/kg Ts		Beräknad från analyserad halt	a)
Summa totala PAH16	3.5	mg/kg Ts		Beräknad från analyserad halt	a)
Arsenik As	2.9	mg/kg Ts	25%	SS 28311:2017mod/SS-EN ISO 11885:2009	a)
Barium Ba	74	mg/kg Ts	25%	SS 28311:2017mod/SS-EN ISO 11885:2009	a)
Bly Pb	270	mg/kg Ts	25%	SS 28311:2017mod/SS-EN ISO 11885:2009	a)
Kadmium Cd	0.60	mg/kg Ts	25%	SS 28311:2017mod/SS-EN ISO 11885:2009	a)
Kobolt Co	8.9	mg/kg Ts	30%	SS 28311:2017mod/SS-EN ISO 11885:2009	a)

Förklaringar

** Informationen har lämnats av kund. Eurofins ansvarar inte för information som tillhandahållits av kund eller i de fall denna information kan ha inverkan på analysresultatet.

Laboratoriet/laboratorierna är ackrediterade av respektive lands ackrediteringsorgan. Ej ackrediterade analyser är markerade med *

Mätosäkerheten, om inget annat anges, redovisas som utvidgad mätosäkerhet med täckningsfaktor 2. Mätosäkerheten kan anges som avvikelser i % (+/-) av redovisad halt eller i absoluta tal (+/-) av redovisad halt. Angiven mätosäkerhet visas i samma enhet som resultatet om inget annat anges. Undantag relaterat till analyser utförda utanför Sverige kan förekomma. Ytterligare upplysningar samt mätosäkerhet och detektionsnivåer för mikrobiologiska analyser lämnas på begäran.

AR-003v64

Denna rapport får endast återges i sin helhet, om inte utförande laboratorium i förväg skriftligen godkänt annat. Resultaten relaterar endast till det insända provet såsom de har mottagits.

Som mottagare av den här rapporten finns du i Eurofins kundregister. Vi värnar om dina personuppgifter. För att se hur, ta del av vår integritetspolicy på <https://www.eurofins.se/om-oss/integritetspolicy/>

Sida 2 av 3

Koppar Cu	83	mg/kg Ts	25%	SS 28311:2017mod/SS-EN ISO 11885:2009	a)
Krom Cr	30	mg/kg Ts	25%	SS 28311:2017mod/SS-EN ISO 11885:2009	a)
Kvicksilver Hg	0.13	mg/kg Ts	35%	SS 28311:2017mod/SS-EN ISO 17852:2008mod	a)
Nickel Ni	18	mg/kg Ts	25%	SS 28311:2017mod/SS-EN ISO 11885:2009	a)
Vanadin V	41	mg/kg Ts	25%	SS 28311:2017mod/SS-EN ISO 11885:2009	a)
Zink Zn	150	mg/kg Ts	25%	SS 28311:2017mod/SS-EN ISO 11885:2009	a)

Utförande laboratorium/underleverantör:

a) Eurofins Environment Testing Sweden AB, SWEDEN, ISO/IEC 17025:2017 SWEDAC 1125

Kopia till:

fabian@kemakta.se (fabian@kemakta.se)

Rickard Wennström (rickard@kemakta.se)

Paola Rydell, Rapportansvarig

Denna rapport är elektroniskt validerad och signerad.

Förklaringar

** Informationen har lämnats av kund. Eurofins ansvarar inte för information som tillhandahållits av kund eller i de fall denna information kan ha inverkan på analysresultatet.

Laboratoriet/laboratorierna är ackrediterade av respektive lands ackrediteringsorgan. Ej ackrediterade analyser är markerade med *

Mätosäkerheten, om inget annat anges, redovisas som utvidgad mätosäkerhet med täckningsfaktor 2. Mätosäkerheten kan anges som avvikelser i % (+/-) av redovisad halt eller i absoluta tal (+/-) av redovisad halt. Angiven mätosäkerhet visas i samma enhet som resultatet om inget annat anges. Undantag relaterat till analyser utförda utanför Sverige kan förekomma. Ytterligare upplysningar samt mätosäkerhet och detektionsnivåer för mikrobiologiska analyser lämnas på begäran.

AR-003v64

Denna rapport får endast återges i sin helhet, om inte utförande laboratorium i förväg skriftligen godkänt annat. Resultaten relaterar endast till det insända provet såsom de har mottagits.

Som mottagare av den här rapporten finns du i Eurofins kundregister. Vi värnar om dina personuppgifter. För att se hur, ta del av vår integritetspolicy på <https://www.eurofins.se/om-oss/integritetspolicy/>

Sida 3 av 3

Kemakta Konsult AB
Sandra Broms
Box 12655
112 93 STOCKHOLM

AR-25-SL-235001-01

EUSELI2-01514181

Kundnummer: SL8904491

Uppdragsmärkn.
1020359

Analysrapport

Provnummer:	177-2025-10170755	Djup (m)**	0,5-1
Provbeskrivning:		Provtagningsdatum**	2025-10-13
Matris:	Jord	Provtagare**	Rickard Wennström
Provet ankom:	2025-10-17		
Utskriftsdatum:	2025-10-21		
Analyserna påbörjades:	2025-10-17		
Provmärkning:	25KH06:2		
Provtagningsplats:	Högdalstopparna		

Analys	Resultat	Enhet	Mäto.	Metod/ref	
Torrsubstans	88.1	%	10%	SS-EN 12880:2000 mod.	a)
Glödförlust	4.2	% Ts	20%	SS-EN 12879:2000	a)
TOC beräknat	2.4	% Ts		Beräknad från analyserad halt	a)
Bensen	< 0.0035	mg/kg Ts	30%	Internal Method EPA 5021, LidMiljö.0A.01.09	a)
Toluen	< 0.10	mg/kg Ts	35%	Internal Method EPA 5021, LidMiljö.0A.01.09	a)
Etylbensen	< 0.10	mg/kg Ts	30%	Internal Method EPA 5021, LidMiljö.0A.01.09	a)
m/p/o-Xylen	< 0.10	mg/kg Ts	35%	Internal Method EPA 5021, LidMiljö.0A.01.09	a)
Summa TEX	< 0.20	mg/kg Ts		Beräknad från analyserad halt	a)
Alifater >C5-C8	< 5.0	mg/kg Ts	35%	SPI 2011	a)
Alifater >C8-C10	< 3.0	mg/kg Ts	35%	SPI 2011	a)
Alifater >C10-C12	< 5.0	mg/kg Ts	30%	SPI 2011	a)
Alifater >C12-C16	< 5.0	mg/kg Ts	30%	SPI 2011	a)
Summa Alifater >C5-C16	< 9.0	mg/kg Ts		Beräknad från analyserad halt	a)
Alifater >C16-C35	21	mg/kg Ts	30%	SPI 2011	a)
Aromater >C8-C10	< 4.0	mg/kg Ts	40%	SPI 2011	a)

Förklaringar

** Informationen har lämnats av kund. Eurofins ansvarar inte för information som tillhandahållits av kund eller i de fall denna information kan ha inverkan på analysresultatet.

Laboratoriet/laboratorierna är ackrediterade av respektive lands ackrediteringsorgan. Ej ackrediterade analyser är markerade med *

Mätosäkerheten, om inget annat anges, redovisas som utvidgad mätosäkerhet med täckningsfaktor 2. Mätosäkerheten kan anges som avvikelser i % (+/-) av redovisad halt eller i absoluta tal (+/-) av redovisad halt. Angiven mätosäkerhet visas i samma enhet som resultatet om inget annat anges. Undantag relaterat till analyser utförda utanför Sverige kan förekomma. Ytterligare upplysningar samt mätosäkerhet och detektionsnivåer för mikrobiologiska analyser lämnas på begäran.

AR-003v64

Denna rapport får endast återges i sin helhet, om inte utförande laboratorium i förväg skriftligen godkänt annat. Resultaten relaterar endast till det insända provet såsom de har mottagits.

Som mottagare av den här rapporten finns du i Eurofins kundregister. Vi värnar om dina personuppgifter. För att se hur, ta del av vår integritetspolicy på <https://www.eurofins.se/om-oss/integritetspolicy/>

Sida 1 av 3

Aromater >C10-C16	< 0.90	mg/kg Ts	35%	SPI 2011	a)
Metylkryserer/Metylbenso(a)antracener	0.53	mg/kg Ts	30%	SIS: TK 535 N 012	a)
Metylpyrener/Metylfluorantener	0.91	mg/kg Ts	35%	SIS: TK 535 N 012	a)
Summa Aromater >C16-C35	1.4	mg/kg Ts		SIS: TK 535 N 012	a)
Oljetyp < C10	Utgår				a)*
Oljetyp > C10	ospec				a)*
Benso(a)antracen	0.64	mg/kg Ts	30%	SS-ISO 18287:2008, mod	a)
Krysen	0.51	mg/kg Ts	35%	SS-ISO 18287:2008, mod	a)
Benso(b,k)fluoranten	1.2	mg/kg Ts	40%	SS-ISO 18287:2008, mod	a)
Benso(a)pyren	0.89	mg/kg Ts	35%	SS-ISO 18287:2008, mod	a)
Indeno(1,2,3-cd)pyren	0.44	mg/kg Ts	45%	SS-ISO 18287:2008, mod	a)
Dibenso(a,h)antracen	0.13	mg/kg Ts	45%	SS-ISO 18287:2008, mod	a)
Naftalen	< 0.030	mg/kg Ts	45%	SS-ISO 18287:2008, mod	a)
Acenaftalen	0.066	mg/kg Ts	50%	SS-ISO 18287:2008, mod	a)
Acenaften	< 0.030	mg/kg Ts	40%	SS-ISO 18287:2008, mod	a)
Fluoren	0.053	mg/kg Ts	35%	SS-ISO 18287:2008, mod	a)
Fenantren	0.51	mg/kg Ts	30%	SS-ISO 18287:2008, mod	a)
Antracen	0.19	mg/kg Ts	30%	SS-ISO 18287:2008, mod	a)
Fluoranten	1.2	mg/kg Ts	30%	SS-ISO 18287:2008, mod	a)
Pyren	0.91	mg/kg Ts	25%	SS-ISO 18287:2008, mod	a)
Benso(g,h,i)perylene	0.43	mg/kg Ts	40%	SS-ISO 18287:2008, mod	a)
Summa PAH med låg molekylvikt	0.096	mg/kg Ts		Beräknad från analyserad halt	a)
Summa PAH med medelhög molekylvikt	2.9	mg/kg Ts		Beräknad från analyserad halt	a)
Summa PAH med hög molekylvikt	4.2	mg/kg Ts		Beräknad från analyserad halt	a)
Summa cancerogena PAH	3.8	mg/kg Ts		Beräknad från analyserad halt	a)
Summa övriga PAH	3.4	mg/kg Ts		Beräknad från analyserad halt	a)
Summa totala PAH16	7.2	mg/kg Ts		Beräknad från analyserad halt	a)
Arsenik As	3.3	mg/kg Ts	25%	SS 28311:2017mod/SS-EN ISO 11885:2009	a)
Barium Ba	120	mg/kg Ts	25%	SS 28311:2017mod/SS-EN ISO 11885:2009	a)
Bly Pb	56	mg/kg Ts	25%	SS 28311:2017mod/SS-EN ISO 11885:2009	a)

Förklaringar

** Informationen har lämnats av kund. Eurofins ansvarar inte för information som tillhandahållits av kund eller i de fall denna information kan ha inverkan på analysresultatet.

Laboratoriet/laboratorierna är ackrediterade av respektive lands ackrediteringsorgan. Ej ackrediterade analyser är markerade med *

Mätosäkerheten, om inget annat anges, redovisas som utvidgad mätosäkerhet med täckningsfaktor 2. Mätosäkerheten kan anges som avvikelse i % (+/-) av redovisad halt eller i absoluta tal (+/-) av redovisad halt. Angiven mätosäkerhet visas i samma enhet som resultatet om inget annat anges. Undantag relaterat till analyser utförda utanför Sverige kan förekomma. Ytterligare upplysningar samt mätosäkerhet och detektionsnivåer för mikrobiologiska analyser lämnas på begäran.

AR-003v64

Denna rapport får endast återges i sin helhet, om inte utförande laboratorium i förväg skriftligen godkänt annat. Resultaten relaterar endast till det insända provet såsom de har mottagits.

Som mottagare av den här rapporten finns du i Eurofins kundregister. Vi värnar om dina personuppgifter. För att se hur, ta del av vår integritetspolicy på <https://www.eurofins.se/om-oss/integritetspolicy/>

Sida 2 av 3

Kadmium Cd	0.46	mg/kg Ts	25%	SS 28311:2017mod/SS-EN ISO 11885:2009	a)
Kobolt Co	7.4	mg/kg Ts	30%	SS 28311:2017mod/SS-EN ISO 11885:2009	a)
Koppar Cu	43	mg/kg Ts	25%	SS 28311:2017mod/SS-EN ISO 11885:2009	a)
Krom Cr	25	mg/kg Ts	25%	SS 28311:2017mod/SS-EN ISO 11885:2009	a)
Kvicksilver Hg	0.13	mg/kg Ts	35%	SS 28311:2017mod/SS-EN ISO 17852:2008mod	a)
Nickel Ni	15	mg/kg Ts	25%	SS 28311:2017mod/SS-EN ISO 11885:2009	a)
Vanadin V	31	mg/kg Ts	25%	SS 28311:2017mod/SS-EN ISO 11885:2009	a)
Zink Zn	160	mg/kg Ts	25%	SS 28311:2017mod/SS-EN ISO 11885:2009	a)

Utförande laboratorium/underleverantör:

a) Eurofins Environment Testing Sweden AB, SWEDEN, ISO/IEC 17025:2017 SWEDAC 1125

Kopia till:

fabian@kemakta.se (fabian@kemakta.se)

Rickard Wennström (rickard@kemakta.se)

Paola Rydell, Rapportansvarig

Denna rapport är elektroniskt validerad och signerad.

Förklaringar

** Informationen har lämnats av kund. Eurofins ansvarar inte för information som tillhandahållits av kund eller i de fall denna information kan ha inverkan på analysresultatet.

Laboratoriet/laboratorierna är ackrediterade av respektive lands ackrediteringsorgan. Ej ackrediterade analyser är markerade med *

Mätosäkerheten, om inget annat anges, redovisas som utvidgad mätosäkerhet med täckningsfaktor 2. Mätosäkerheten kan anges som avvikelser i % (+/-) av redovisad halt eller i absoluta tal (+/-) av redovisad halt. Angiven mätosäkerhet visas i samma enhet som resultatet om inget annat anges. Undantag relaterat till analyser utförda utanför Sverige kan förekomma. Ytterligare upplysningar samt mätosäkerhet och detektionsnivåer för mikrobiologiska analyser lämnas på begäran.

AR-003v64

Denna rapport får endast återges i sin helhet, om inte utförande laboratorium i förväg skriftligen godkänt annat. Resultaten relaterar endast till det insända provet såsom de har mottagits.

Som mottagare av den här rapporten finns du i Eurofins kundregister. Vi värnar om dina personuppgifter. För att se hur, ta del av vår integritetspolicy på <https://www.eurofins.se/om-oss/integritetspolicy/>

Sida 3 av 3

Kemakta Konsult AB
 Sandra Broms
 Box 12655
 112 93 STOCKHOLM

AR-25-SL-235012-01
EUSELI2-01514181

Kundnummer: SL8904491

 Uppdragsmärkn.
 1020359

Analysrapport

Provnummer:	177-2025-10170756	Djup (m)**	0,5-1
Provbeskrivning:		Provtagningsdatum**	2025-10-13
Matris:	Jord	Provtagare**	Rickard Wennström
Provet ankom:	2025-10-17		
Utskriftsdatum:	2025-10-21		
Analyserna påbörjades:	2025-10-17		
Provmärkning:	25KH04:2		
Provtagningsplats:	Högdalstopparna		

Analys	Resultat	Enhet	Mäto.	Metod/ref	
Torrsubstans	88.5	%	10%	SS-EN 12880:2000 mod.	a)
Bensen	< 0.0035	mg/kg Ts	30%	Internal Method EPA 5021, LidMiljö.OA.01.09	a)
Toluen	< 0.10	mg/kg Ts	35%	Internal Method EPA 5021, LidMiljö.OA.01.09	a)
Etylbensen	< 0.10	mg/kg Ts	30%	Internal Method EPA 5021, LidMiljö.OA.01.09	a)
m/p/o-Xylen	< 0.10	mg/kg Ts	35%	Internal Method EPA 5021, LidMiljö.OA.01.09	a)
Summa TEX	< 0.20	mg/kg Ts		Beräknad från analyserad halt	a)
Alifater >C5-C8	< 5.0	mg/kg Ts	35%	SPI 2011	a)
Alifater >C8-C10	< 3.0	mg/kg Ts	35%	SPI 2011	a)
Alifater >C10-C12	< 5.0	mg/kg Ts	30%	SPI 2011	a)
Alifater >C12-C16	< 5.0	mg/kg Ts	30%	SPI 2011	a)
Summa Alifater >C5-C16	< 9.0	mg/kg Ts		Beräknad från analyserad halt	a)
Alifater >C16-C35	< 10	mg/kg Ts	30%	SPI 2011	a)
Aromater >C8-C10	< 4.0	mg/kg Ts	40%	SPI 2011	a)
Aromater >C10-C16	< 0.90	mg/kg Ts	35%	SPI 2011	a)
Metylkrysenner/Metylbenso(a)antracener	0.83	mg/kg Ts	30%	SIS: TK 535 N 012	a)
Metylpyrener/Metylfluorantener	1.4	mg/kg Ts	35%	SIS: TK 535 N 012	a)

Förklaringar

** Informationen har lämnats av kund. Eurofins ansvarar inte för information som tillhandahållits av kund eller i de fall denna information kan ha inverkan på analysresultatet.

Laboratoriet/laboratorierna är ackrediterade av respektive lands ackrediteringsorgan. Ej ackrediterade analyser är markerade med *

Mätosäkerheten, om inget annat anges, redovisas som utvidgad mätosäkerhet med täckningsfaktor 2. Mätosäkerheten kan anges som avvikelse i % (+/-) av redovisad halt eller i absoluta tal (+/-) av redovisad halt. Angiven mätosäkerhet visas i samma enhet som resultatet om inget annat anges. Undantag relaterat till analyser utförda utanför Sverige kan förekomma. Ytterligare upplysningar samt mätosäkerhet och detektionsnivåer för mikrobiologiska analyser lämnas på begäran.

AR-003v64

Denna rapport får endast återges i sin helhet, om inte utförande laboratorium i förväg skriftligen godkänt annat. Resultaten relaterar endast till det insända provet såsom de har mottagits.

Som mottagare av den här rapporten finns du i Eurofins kundregister. Vi värnar om dina personuppgifter. För att se hur, ta del av vår integritetspolicy på <https://www.eurofins.se/om-oss/integritetspolicy/>

Sida 1 av 3

Summa Aromater >C16-C35	2.2	mg/kg Ts		SIS: TK 535 N 012	a)
Oljetyp < C10	Utgår				a)*
Oljetyp > C10	Utgår				a)*
Benso(a)antracen	0.97	mg/kg Ts	30%	SS-ISO 18287:2008, mod	a)
Krysen	0.79	mg/kg Ts	35%	SS-ISO 18287:2008, mod	a)
Benso(b,k)fluoranten	1.8	mg/kg Ts	40%	SS-ISO 18287:2008, mod	a)
Benso(a)pyren	1.3	mg/kg Ts	35%	SS-ISO 18287:2008, mod	a)
Indeno(1,2,3-cd)pyren	0.74	mg/kg Ts	45%	SS-ISO 18287:2008, mod	a)
Dibenso(a,h)antracen	0.22	mg/kg Ts	45%	SS-ISO 18287:2008, mod	a)
Naftalen	< 0.030	mg/kg Ts	45%	SS-ISO 18287:2008, mod	a)
Acenaftalen	0.064	mg/kg Ts	50%	SS-ISO 18287:2008, mod	a)
Acenaften	< 0.030	mg/kg Ts	40%	SS-ISO 18287:2008, mod	a)
Fluoren	0.055	mg/kg Ts	35%	SS-ISO 18287:2008, mod	a)
Fenantren	0.72	mg/kg Ts	30%	SS-ISO 18287:2008, mod	a)
Antracen	0.21	mg/kg Ts	30%	SS-ISO 18287:2008, mod	a)
Fluoranten	1.9	mg/kg Ts	30%	SS-ISO 18287:2008, mod	a)
Pyren	1.4	mg/kg Ts	25%	SS-ISO 18287:2008, mod	a)
Benso(g,h,i)perylene	0.73	mg/kg Ts	40%	SS-ISO 18287:2008, mod	a)
Summa PAH med låg molekylvikt	0.094	mg/kg Ts		Beräknad från analyserad halt	a)
Summa PAH med medelhög molekylvikt	4.3	mg/kg Ts		Beräknad från analyserad halt	a)
Summa PAH med hög molekylvikt	6.6	mg/kg Ts		Beräknad från analyserad halt	a)
Summa cancerogena PAH	5.8	mg/kg Ts		Beräknad från analyserad halt	a)
Summa övriga PAH	5.1	mg/kg Ts		Beräknad från analyserad halt	a)
Summa totala PAH16	11	mg/kg Ts		Beräknad från analyserad halt	a)
PCB 28	< 0.0015	mg/kg Ts	40%	SS-EN 16167:2018+AC:2019 mod.	a)
PCB 52	< 0.0015	mg/kg Ts	50%	SS-EN 16167:2018+AC:2019 mod.	a)
PCB 101	0.0062	mg/kg Ts	45%	SS-EN 16167:2018+AC:2019 mod.	a)
PCB 118	0.0045	mg/kg Ts	40%	SS-EN 16167:2018+AC:2019 mod.	a)
PCB 153	0.0099	mg/kg Ts	45%	SS-EN 16167:2018+AC:2019 mod.	a)

Förklaringar

** Informationen har lämnats av kund. Eurofins ansvarar inte för information som tillhandahållits av kund eller i de fall denna information kan ha inverkan på analysresultatet.

Laboratoriet/laboratorierna är ackrediterade av respektive lands ackrediteringsorgan. Ej ackrediterade analyser är markerade med *

Mätosäkerheten, om inget annat anges, redovisas som utvidgad mätosäkerhet med täckningsfaktor 2. Mätosäkerheten kan anges som avvikelse i % (+/-) av redovisad halt eller i absoluta tal (+/-) av redovisad halt. Angiven mätosäkerhet visas i samma enhet som resultatet om inget annat anges. Undantag relaterat till analyser utförda utanför Sverige kan förekomma. Ytterligare upplysningar samt mätosäkerhet och detektionsnivåer för mikrobiologiska analyser lämnas på begäran.

AR-003v64

Denna rapport får endast återges i sin helhet, om inte utförande laboratorium i förväg skriftligen godkänt annat. Resultaten relaterar endast till det insända provet såsom de har mottagits.

Som mottagare av den här rapporten finns du i Eurofins kundregister. Vi värnar om dina personuppgifter. För att se hur, ta del av vår integritetspolicy på <https://www.eurofins.se/om-oss/integritetspolicy/>

Sida 2 av 3

PCB 138	0.012	mg/kg Ts	50%	SS-EN 16167:2018+AC:2019 mod.	a)
PCB 180	0.0049	mg/kg Ts	50%	SS-EN 16167:2018+AC:2019 mod.	a)
Summa PCB7	0.039	mg/kg Ts		SS-EN 16167:2018+AC:2019 mod.	a)
Arsenik As	4.3	mg/kg Ts	25%	SS 28311:2017mod/SS-EN ISO 11885:2009	a)
Barium Ba	64	mg/kg Ts	25%	SS 28311:2017mod/SS-EN ISO 11885:2009	a)
Bly Pb	38	mg/kg Ts	25%	SS 28311:2017mod/SS-EN ISO 11885:2009	a)
Kadmium Cd	0.23	mg/kg Ts	25%	SS 28311:2017mod/SS-EN ISO 11885:2009	a)
Kobolt Co	8.6	mg/kg Ts	30%	SS 28311:2017mod/SS-EN ISO 11885:2009	a)
Koppar Cu	30	mg/kg Ts	25%	SS 28311:2017mod/SS-EN ISO 11885:2009	a)
Krom Cr	27	mg/kg Ts	25%	SS 28311:2017mod/SS-EN ISO 11885:2009	a)
Kvicksilver Hg	0.11	mg/kg Ts	35%	SS 28311:2017mod/SS-EN ISO 17852:2008mod	a)
Nickel Ni	17	mg/kg Ts	25%	SS 28311:2017mod/SS-EN ISO 11885:2009	a)
Vanadin V	34	mg/kg Ts	25%	SS 28311:2017mod/SS-EN ISO 11885:2009	a)
Zink Zn	100	mg/kg Ts	25%	SS 28311:2017mod/SS-EN ISO 11885:2009	a)

Utförande laboratorium/underleverantör:

a) Eurofins Environment Testing Sweden AB, SWEDEN, ISO/IEC 17025:2017 SWEDAC 1125

Kopia till:

fabian@kemakta.se (fabian@kemakta.se)

Rickard Wennström (rickard@kemakta.se)

Paola Rydell, Rapportansvarig

Denna rapport är elektroniskt validerad och signerad.

Förklaringar

** Informationen har lämnats av kund. Eurofins ansvarar inte för information som tillhandahållits av kund eller i de fall denna information kan ha inverkan på analysresultatet.

Laboratoriet/laboratorierna är ackrediterade av respektive lands ackrediteringsorgan. Ej ackrediterade analyser är markerade med *

Mätosäkerheten, om inget annat anges, redovisas som utvidgad mätosäkerhet med täckningsfaktor 2. Mätosäkerheten kan anges som avvikelser i % (+/-) av redovisad halt eller i absoluta tal (+/-) av redovisad halt. Angiven mätosäkerhet visas i samma enhet som resultatet om inget annat anges. Undantag relaterat till analyser utförda utanför Sverige kan förekomma. Ytterligare upplysningar samt mätosäkerhet och detektionsnivåer för mikrobiologiska analyser lämnas på begäran.

AR-003v64

Denna rapport får endast återges i sin helhet, om inte utförande laboratorium i förväg skriftligen godkänt annat. Resultaten relaterar endast till det insända provet såsom de har mottagits.

Som mottagare av den här rapporten finns du i Eurofins kundregister. Vi värnar om dina personuppgifter. För att se hur, ta del av vår integritetspolicy på <https://www.eurofins.se/om-oss/integritetspolicy/>

Sida 3 av 3

Kemakta Konsult AB
 Sandra Broms
 Box 12655
 112 93 STOCKHOLM

AR-25-SL-234967-01
EUSELI2-01514181

Kundnummer: SL8904491

 Uppdragsmärkn.
 1020359

Analysrapport

Provnummer:	177-2025-10170757	Djup (m)**	1-1,5
Provbeskrivning:		Provtagningsdatum**	2025-10-13
Matris:	Jord	Provtagare**	Rickard Wennström
Provet ankom:	2025-10-17		
Utskriftsdatum:	2025-10-21		
Analyserna påbörjades:	2025-10-17		
Provmärkning:	25KH04:3		
Provtagningsplats:	Högdalstopparna		

Analys	Resultat	Enhet	Mäto.	Metod/ref	
Torrsubstans	91.7	%	10%	SS-EN 12880:2000 mod.	a)
Bensen	< 0.0035	mg/kg Ts	30%	Internal Method EPA 5021, LidMiljö.OA.01.09	a)
Toluen	< 0.10	mg/kg Ts	35%	Internal Method EPA 5021, LidMiljö.OA.01.09	a)
Etylbensen	< 0.10	mg/kg Ts	30%	Internal Method EPA 5021, LidMiljö.OA.01.09	a)
m/p/o-Xylen	< 0.10	mg/kg Ts	35%	Internal Method EPA 5021, LidMiljö.OA.01.09	a)
Summa TEX	< 0.20	mg/kg Ts		Beräknad från analyserad halt	a)
Alifater >C5-C8	< 5.0	mg/kg Ts	35%	SPI 2011	a)
Alifater >C8-C10	< 3.0	mg/kg Ts	35%	SPI 2011	a)
Alifater >C10-C12	< 5.0	mg/kg Ts	30%	SPI 2011	a)
Alifater >C12-C16	< 5.0	mg/kg Ts	30%	SPI 2011	a)
Summa Alifater >C5-C16	< 9.0	mg/kg Ts		Beräknad från analyserad halt	a)
Alifater >C16-C35	< 10	mg/kg Ts	30%	SPI 2011	a)
Aromater >C8-C10	< 4.0	mg/kg Ts	40%	SPI 2011	a)
Aromater >C10-C16	< 0.90	mg/kg Ts	35%	SPI 2011	a)
Metylkrysenner/Metylbenso(a)antracener	< 0.50	mg/kg Ts	30%	SIS: TK 535 N 012	a)
Metylpyrener/Metylfluorantener	< 0.50	mg/kg Ts	35%	SIS: TK 535 N 012	a)

Förklaringar

** Informationen har lämnats av kund. Eurofins ansvarar inte för information som tillhandahållits av kund eller i de fall denna information kan ha inverkan på analysresultatet.

Laboratoriet/laboratorierna är ackrediterade av respektive lands ackrediteringsorgan. Ej ackrediterade analyser är markerade med *

Mätosäkerheten, om inget annat anges, redovisas som utvidgad mätosäkerhet med täckningsfaktor 2. Mätosäkerheten kan anges som avvikelse i % (+/-) av redovisad halt eller i absoluta tal (+/-) av redovisad halt. Angiven mätosäkerhet visas i samma enhet som resultatet om inget annat anges. Undantag relaterat till analyser utförda utanför Sverige kan förekomma. Ytterligare upplysningar samt mätosäkerhet och detektionsnivåer för mikrobiologiska analyser lämnas på begäran.

AR-003v64

Denna rapport får endast återges i sin helhet, om inte utförande laboratorium i förväg skriftligen godkänt annat. Resultaten relaterar endast till det insända provet såsom de har mottagits.

Som mottagare av den här rapporten finns du i Eurofins kundregister. Vi värnar om dina personuppgifter. För att se hur, ta del av vår integritetspolicy på <https://www.eurofins.se/om-oss/integritetspolicy/>

Sida 1 av 3

Summa Aromater >C16-C35	< 0.50	mg/kg Ts		SIS: TK 535 N 012	a)
Oljetyp < C10	Utgår				a)*
Oljetyp > C10	Utgår				a)*
Benso(a)antracen	0.12	mg/kg Ts	30%	SS-ISO 18287:2008, mod	a)
Krysen	0.12	mg/kg Ts	35%	SS-ISO 18287:2008, mod	a)
Benso(b,k)fluoranten	0.20	mg/kg Ts	40%	SS-ISO 18287:2008, mod	a)
Benso(a)pyren	0.15	mg/kg Ts	35%	SS-ISO 18287:2008, mod	a)
Indeno(1,2,3-cd)pyren	0.076	mg/kg Ts	45%	SS-ISO 18287:2008, mod	a)
Dibenso(a,h)antracen	< 0.030	mg/kg Ts	45%	SS-ISO 18287:2008, mod	a)
Naftalen	< 0.030	mg/kg Ts	45%	SS-ISO 18287:2008, mod	a)
Acenaftalen	< 0.030	mg/kg Ts	50%	SS-ISO 18287:2008, mod	a)
Acenaften	< 0.030	mg/kg Ts	40%	SS-ISO 18287:2008, mod	a)
Fluoren	< 0.030	mg/kg Ts	35%	SS-ISO 18287:2008, mod	a)
Fenantren	0.091	mg/kg Ts	30%	SS-ISO 18287:2008, mod	a)
Antracen	0.056	mg/kg Ts	30%	SS-ISO 18287:2008, mod	a)
Fluoranten	0.23	mg/kg Ts	30%	SS-ISO 18287:2008, mod	a)
Pyren	0.18	mg/kg Ts	25%	SS-ISO 18287:2008, mod	a)
Benso(g,h,i)perylene	0.079	mg/kg Ts	40%	SS-ISO 18287:2008, mod	a)
Summa PAH med låg molekylvikt	< 0.045	mg/kg Ts		Beräknad från analyserad halt	a)
Summa PAH med medelhög molekylvikt	0.57	mg/kg Ts		Beräknad från analyserad halt	a)
Summa PAH med hög molekylvikt	0.76	mg/kg Ts		Beräknad från analyserad halt	a)
Summa cancerogena PAH	0.68	mg/kg Ts		Beräknad från analyserad halt	a)
Summa övriga PAH	0.70	mg/kg Ts		Beräknad från analyserad halt	a)
Summa totala PAH16	1.4	mg/kg Ts		Beräknad från analyserad halt	a)
Arsenik As	3.7	mg/kg Ts	25%	SS 28311:2017mod/SS-EN ISO 11885:2009	a)
Barium Ba	66	mg/kg Ts	25%	SS 28311:2017mod/SS-EN ISO 11885:2009	a)
Bly Pb	13	mg/kg Ts	25%	SS 28311:2017mod/SS-EN ISO 11885:2009	a)
Kadmium Cd	< 0.20	mg/kg Ts	25%	SS 28311:2017mod/SS-EN ISO 11885:2009	a)
Kobolt Co	8.0	mg/kg Ts	30%	SS 28311:2017mod/SS-EN ISO 11885:2009	a)

Förklaringar

** Informationen har lämnats av kund. Eurofins ansvarar inte för information som tillhandahållits av kund eller i de fall denna information kan ha inverkan på analysresultatet.

Laboratoriet/laboratorierna är ackrediterade av respektive lands ackrediteringsorgan. Ej ackrediterade analyser är markerade med *

Mätosäkerheten, om inget annat anges, redovisas som utvidgad mätosäkerhet med täckningsfaktor 2. Mätosäkerheten kan anges som avvikelser i % (+/-) av redovisad halt eller i absoluta tal (+/-) av redovisad halt. Angiven mätosäkerhet visas i samma enhet som resultatet om inget annat anges. Undantag relaterat till analyser utförda utanför Sverige kan förekomma. Ytterligare upplysningar samt mätosäkerhet och detektionsnivåer för mikrobiologiska analyser lämnas på begäran.

AR-003v64

Denna rapport får endast återges i sin helhet, om inte utförande laboratorium i förväg skriftligen godkänt annat. Resultaten relaterar endast till det insända provet såsom de har mottagits.

Som mottagare av den här rapporten finns du i Eurofins kundregister. Vi värnar om dina personuppgifter. För att se hur, ta del av vår integritetspolicy på <https://www.eurofins.se/om-oss/integritetspolicy/>

Sida 2 av 3

Koppar Cu	19	mg/kg Ts	25%	SS 28311:2017mod/SS-EN ISO 11885:2009	a)
Krom Cr	32	mg/kg Ts	25%	SS 28311:2017mod/SS-EN ISO 11885:2009	a)
Kvicksilver Hg	0.024	mg/kg Ts	35%	SS 28311:2017mod/SS-EN ISO 17852:2008mod	a)
Nickel Ni	16	mg/kg Ts	25%	SS 28311:2017mod/SS-EN ISO 11885:2009	a)
Vanadin V	32	mg/kg Ts	25%	SS 28311:2017mod/SS-EN ISO 11885:2009	a)
Zink Zn	58	mg/kg Ts	25%	SS 28311:2017mod/SS-EN ISO 11885:2009	a)

Utförande laboratorium/underleverantör:

a) Eurofins Environment Testing Sweden AB, SWEDEN, ISO/IEC 17025:2017 SWEDAC 1125

Kopia till:

fabian@kemakta.se (fabian@kemakta.se)

Rickard Wennström (rickard@kemakta.se)

Paola Rydell, Rapportansvarig

Denna rapport är elektroniskt validerad och signerad.

Förklaringar

** Informationen har lämnats av kund. Eurofins ansvarar inte för information som tillhandahållits av kund eller i de fall denna information kan ha inverkan på analysresultatet.

Laboratoriet/laboratorierna är ackrediterade av respektive lands ackrediteringsorgan. Ej ackrediterade analyser är markerade med *

Mätosäkerheten, om inget annat anges, redovisas som utvidgad mätosäkerhet med täckningsfaktor 2. Mätosäkerheten kan anges som avvikelser i % (+/-) av redovisad halt eller i absoluta tal (+/-) av redovisad halt. Angiven mätosäkerhet visas i samma enhet som resultatet om inget annat anges. Undantag relaterat till analyser utförda utanför Sverige kan förekomma. Ytterligare upplysningar samt mätosäkerhet och detektionsnivåer för mikrobiologiska analyser lämnas på begäran.

AR-003v64

Denna rapport får endast återges i sin helhet, om inte utförande laboratorium i förväg skriftligen godkänt annat. Resultaten relaterar endast till det insända provet såsom de har mottagits.

Som mottagare av den här rapporten finns du i Eurofins kundregister. Vi värnar om dina personuppgifter. För att se hur, ta del av vår integritetspolicy på <https://www.eurofins.se/om-oss/integritetspolicy/>

Sida 3 av 3

Kemakta Konsult AB
 Sandra Broms
 Box 12655
 112 93 STOCKHOLM

AR-25-SL-235636-01
EUSELI2-01514181

Kundnummer: SL8904491

 Uppdragsmärkn.
 1020359

Analysrapport

Provnummer:	177-2025-10170758	Djup (m)**	0-0,5
Provbeskrivning:		Provtagningsdatum**	2025-10-13
Matris:	Jord	Provtagare**	Rickard Wennström
Provet ankom:	2025-10-17		
Utskriftsdatum:	2025-10-21		
Analyserna påbörjades:	2025-10-17		
Provmärkning:	25KH08:1		
Provtagningsplats:	Högdalstopparna		

Analys	Resultat	Enhet	Mäto.	Metod/ref	
Torrsubstans	87.8	%	10%	SS-EN 12880:2000 mod.	b)
Bensen	< 0.0035	mg/kg Ts	30%	Internal Method EPA 5021, LidMiljö.OA.01.09	b)
Toluen	< 0.10	mg/kg Ts	35%	Internal Method EPA 5021, LidMiljö.OA.01.09	b)
Etylbensen	< 0.10	mg/kg Ts	30%	Internal Method EPA 5021, LidMiljö.OA.01.09	b)
m/p/o-Xylen	< 0.10	mg/kg Ts	35%	Internal Method EPA 5021, LidMiljö.OA.01.09	b)
Summa TEX	< 0.20	mg/kg Ts		Beräknad från analyserad halt	b)
Alifater >C5-C8	< 5.0	mg/kg Ts	35%	SPI 2011	b)
Alifater >C8-C10	< 3.0	mg/kg Ts	35%	SPI 2011	b)
Alifater >C10-C12	< 5.0	mg/kg Ts	30%	SPI 2011	b)
Alifater >C12-C16	< 5.0	mg/kg Ts	30%	SPI 2011	b)
Summa Alifater >C5-C16	< 9.0	mg/kg Ts		Beräknad från analyserad halt	b)
Alifater >C16-C35	< 10	mg/kg Ts	30%	SPI 2011	b)
Aromater >C8-C10	< 4.0	mg/kg Ts	40%	SPI 2011	b)
Aromater >C10-C16	< 0.90	mg/kg Ts	35%	SPI 2011	b)
Metylkrysenner/Metylbenso(a)antracener	< 0.50	mg/kg Ts	30%	SIS: TK 535 N 012	b)
Metylpyrener/Metylfluorantener	0.68	mg/kg Ts	35%	SIS: TK 535 N 012	b)

Förklaringar

** Informationen har lämnats av kund. Eurofins ansvarar inte för information som tillhandahållits av kund eller i de fall denna information kan ha inverkan på analysresultatet.

Laboratoriet/laboratorierna är ackrediterade av respektive lands ackrediteringsorgan. Ej ackrediterade analyser är markerade med *

Mätosäkerheten, om inget annat anges, redovisas som utvidgad mätosäkerhet med täckningsfaktor 2. Mätosäkerheten kan anges som avvikelse i % (+/-) av redovisad halt eller i absoluta tal (+/-) av redovisad halt. Angiven mätosäkerhet visas i samma enhet som resultatet om inget annat anges. Undantag relaterat till analyser utförda utanför Sverige kan förekomma. Ytterligare upplysningar samt mätosäkerhet och detektionsnivåer för mikrobiologiska analyser lämnas på begäran.

AR-003v64

Denna rapport får endast återges i sin helhet, om inte utförande laboratorium i förväg skriftligen godkänt annat. Resultaten relaterar endast till det insända provet såsom de har mottagits.

Som mottagare av den här rapporten finns du i Eurofins kundregister. Vi värnar om dina personuppgifter. För att se hur, ta del av vår integritetspolicy på <https://www.eurofins.se/om-oss/integritetspolicy/>

Sida 1 av 4

Summa Aromater >C16-C35	0.93 mg/kg Ts		SIS: TK 535 N 012	b)
Oljetyp < C10	Utgår			b)*
Oljetyp > C10	Utgår			b)*
Benso(a)antracen	0.56 mg/kg Ts	30%	SS-ISO 18287:2008, mod	b)
Krysen	0.46 mg/kg Ts	35%	SS-ISO 18287:2008, mod	b)
Benso(b,k)fluoranten	1.3 mg/kg Ts	40%	SS-ISO 18287:2008, mod	b)
Benso(a)pyren	1.1 mg/kg Ts	35%	SS-ISO 18287:2008, mod	b)
Indeno(1,2,3-cd)pyren	0.56 mg/kg Ts	45%	SS-ISO 18287:2008, mod	b)
Dibenso(a,h)antracen	0.14 mg/kg Ts	45%	SS-ISO 18287:2008, mod	b)
Naftalen	< 0.030 mg/kg Ts	45%	SS-ISO 18287:2008, mod	b)
Acenaftalen	0.13 mg/kg Ts	50%	SS-ISO 18287:2008, mod	b)
Acenaften	< 0.030 mg/kg Ts	40%	SS-ISO 18287:2008, mod	b)
Fluoren	< 0.030 mg/kg Ts	35%	SS-ISO 18287:2008, mod	b)
Fenantren	0.11 mg/kg Ts	30%	SS-ISO 18287:2008, mod	b)
Antracen	0.067 mg/kg Ts	30%	SS-ISO 18287:2008, mod	b)
Fluoranten	0.75 mg/kg Ts	30%	SS-ISO 18287:2008, mod	b)
Pyren	0.82 mg/kg Ts	25%	SS-ISO 18287:2008, mod	b)
Benso(g,h,i)perylene	0.55 mg/kg Ts	40%	SS-ISO 18287:2008, mod	b)
Summa PAH med låg molekylvikt	0.16 mg/kg Ts		Beräknad från analyserad halt	b)
Summa PAH med medelhög molekylvikt	1.8 mg/kg Ts		Beräknad från analyserad halt	b)
Summa PAH med hög molekylvikt	4.7 mg/kg Ts		Beräknad från analyserad halt	b)
Summa cancerogena PAH	4.1 mg/kg Ts		Beräknad från analyserad halt	b)
Summa övriga PAH	2.5 mg/kg Ts		Beräknad från analyserad halt	b)
Summa totala PAH16	6.6 mg/kg Ts		Beräknad från analyserad halt	b)
Arsenik As	2.6 mg/kg Ts	25%	SS 28311:2017mod/SS-EN ISO 11885:2009	b)
Barium Ba	45 mg/kg Ts	25%	SS 28311:2017mod/SS-EN ISO 11885:2009	b)
Bly Pb	200 mg/kg Ts	25%	SS 28311:2017mod/SS-EN ISO 11885:2009	b)
Kadmium Cd	< 0.20 mg/kg Ts	25%	SS 28311:2017mod/SS-EN ISO 11885:2009	b)
Kobolt Co	5.7 mg/kg Ts	30%	SS 28311:2017mod/SS-EN ISO 11885:2009	b)

Förklaringar

** Informationen har lämnats av kund. Eurofins ansvarar inte för information som tillhandahållits av kund eller i de fall denna information kan ha inverkan på analysresultatet.

Laboratoriet/laboratorierna är ackrediterade av respektive lands ackrediteringsorgan. Ej ackrediterade analyser är markerade med *

Mätosäkerheten, om inget annat anges, redovisas som utvidgad mätosäkerhet med täckningsfaktor 2. Mätosäkerheten kan anges som avvikelser i % (+/-) av redovisad halt eller i absoluta tal (+/-) av redovisad halt. Angiven mätosäkerhet visas i samma enhet som resultatet om inget annat anges. Undantag relaterat till analyser utförda utanför Sverige kan förekomma. Ytterligare upplysningar samt mätosäkerhet och detektionsnivåer för mikrobiologiska analyser lämnas på begäran.

AR-003v64

Denna rapport får endast återges i sin helhet, om inte utförande laboratorium i förväg skriftligen godkänt annat. Resultaten relaterar endast till det insända provet såsom de har mottagits.

Som mottagare av den här rapporten finns du i Eurofins kundregister. Vi värnar om dina personuppgifter. För att se hur, ta del av vår integritetspolicy på <https://www.eurofins.se/om-oss/integritetspolicy/>

Sida 2 av 4

Koppar Cu	31	mg/kg Ts	25%	SS 28311:2017mod/SS-EN ISO 11885:2009	b)
Krom Cr	20	mg/kg Ts	25%	SS 28311:2017mod/SS-EN ISO 11885:2009	b)
Kvicksilver Hg	0.24	mg/kg Ts	35%	SS 28311:2017mod/SS-EN ISO 17852:2008mod	b)
Nickel Ni	11	mg/kg Ts	25%	SS 28311:2017mod/SS-EN ISO 11885:2009	b)
Vanadin V	24	mg/kg Ts	25%	SS 28311:2017mod/SS-EN ISO 11885:2009	b)
Zink Zn	120	mg/kg Ts	25%	SS 28311:2017mod/SS-EN ISO 11885:2009	b)
PFBA (Perfluorbutansyra)	<0.10	µg/kg Ts	36%	DIN 38414-14 mod. Anal. Chem.2005,77,6353 mod.	a)
PFPeA (Perfluorpentansyra)	<0.030	µg/kg Ts	36%	DIN 38414-14 mod. Anal. Chem.2005,77,6353 mod.	a)
PFHxA (Perfluorhexansyra)	<0.030	µg/kg Ts	36%	DIN 38414-14 mod. Anal. Chem.2005,77,6353 mod.	a)
PFHpA (Perfluorheptansyra)	<0.030	µg/kg Ts	36%	DIN 38414-14 mod. Anal. Chem.2005,77,6353 mod.	a)
PFOA (Perfluoroktansyra)	0.067	µg/kg Ts	36%	DIN 38414-14 mod. Anal. Chem.2005,77,6353 mod.	a)
PFNA (Perfluorononansyra)	<0.030	µg/kg Ts	36%	DIN 38414-14 mod. Anal. Chem.2005,77,6353 mod.	a)
PFDA (Perfluordekansyra)	<0.10	µg/kg Ts	36%	DIN 38414-14 mod. Anal. Chem.2005,77,6353 mod.	a)
PFBS (Perfluorbutansulfonsyra)	<0.030	µg/kg Ts	36%	DIN 38414-14 mod. Anal. Chem.2005,77,6353 mod.	a)
PFHxS (Perfluorhexansulfonsyra)	<0.030	µg/kg Ts	36%	DIN 38414-14 mod. Anal. Chem.2005,77,6353 mod.	a)
PFOS (Perfluoroktansulfonsyra)	0.16	µg/kg Ts	36%	DIN 38414-14 mod. Anal. Chem.2005,77,6353 mod.	a)
6:2 FTS (Fluortelomer sulfonat)	<0.030	µg/kg Ts	36%	DIN 38414-14 mod. Anal. Chem.2005,77,6353 mod.	a)
Summa PFAS 4 inkl. ½ LOQ	0.26	µg/kg Ts		DIN 38414-14 mod. Anal. Chem.2005,77,6353 mod.	a)
Summa PFAS 4 exkl. LOQ	0.23	µg/kg Ts		DIN 38414-14 mod. Anal. Chem.2005,77,6353 mod.	a)
Summa PFAS SLV 11 inkl. ½ LOQ	0.43	µg/kg Ts		DIN 38414-14 mod. Anal. Chem.2005,77,6353 mod.	a)
Summa PFAS7 exkl. LOQ	0.23	µg/kg Ts		DIN 38414-14 mod. Anal. Chem.2005,77,6353 mod.	a)
Summa PFAS7 inkl. ½ LOQ	0.30	µg/kg Ts		DIN 38414-14 mod. Anal. Chem.2005,77,6353 mod.	a)
Kommentar/bedömning från Eurofins Food & Feed Testing Sweden (Lidköping): PFOS, PFHxS, PFOA, PFOSA och PFNA rapporteras som summan av linjära och grenade former.					

Förklaringar

** Informationen har lämnats av kund. Eurofins ansvarar inte för information som tillhandahållits av kund eller i de fall denna information kan ha inverkan på analysresultatet.

Laboratoriet/laboratorierna är ackrediterade av respektive lands ackrediteringsorgan. Ej ackrediterade analyser är markerade med *

Mätosäkerheten, om inget annat anges, redovisas som utvidgad mätosäkerhet med täckningsfaktor 2. Mätosäkerheten kan anges som avvikelser i % (+/-) av redovisad halt eller i absoluta tal (+/-) av redovisad halt. Angiven mätosäkerhet visas i samma enhet som resultatet om inget annat anges. Undantag relaterat till analyser utförda utanför Sverige kan förekomma. Ytterligare upplysningar samt mätosäkerhet och detektionsnivåer för mikrobiologiska analyser lämnas på begäran.

AR-003v64

Denna rapport får endast återges i sin helhet, om inte utförande laboratorium i förväg skriftligen godkänt annat. Resultaten relaterar endast till det insända provet såsom de har mottagits.

Som mottagare av den här rapporten finns du i Eurofins kundregister. Vi värnar om dina personuppgifter. För att se hur, ta del av vår integritetspolicy på <https://www.eurofins.se/om-oss/integritetspolicy/>

Sida 3 av 4

Utförande laboratorium/underleverantör:

- a) Eurofins Food & Feed Testing Sweden (Lidköping), SWEDEN, ISO/IEC 17025:2017 SWEDAC 1977
- b) Eurofins Environment Testing Sweden AB, SWEDEN, ISO/IEC 17025:2017 SWEDAC 1125

Kopia till:

fabian@kemakta.se (fabian@kemakta.se)
Rickard Wennström (rickard@kemakta.se)

Frida Svensson, Rapportansvarig

Denna rapport är elektroniskt signerad.

Förklaringar

** Informationen har lämnats av kund. Eurofins ansvarar inte för information som tillhandahållits av kund eller i de fall denna information kan ha inverkan på analysresultatet.

Laboratoriet/laboratorierna är ackrediterade av respektive lands ackrediteringsorgan. Ej ackrediterade analyser är markerade med *

Mätosäkerheten, om inget annat anges, redovisas som utvidgad mätosäkerhet med täckningsfaktor 2. Mätosäkerheten kan anges som avvikelser i % (+/-) av redovisad halt eller i absoluta tal (+/-) av redovisad halt. Angiven mätosäkerhet visas i samma enhet som resultatet om inget annat anges. Undantag relaterat till analyser utförda utanför Sverige kan förekomma. Ytterligare upplysningar samt mätosäkerhet och detektionsnivåer för mikrobiologiska analyser lämnas på begäran.

AR-003v64

Denna rapport får endast återges i sin helhet, om inte utförande laboratorium i förväg skriftligen godkänt annat. Resultaten relaterar endast till det insända provet såsom de har mottagits.

Som mottagare av den här rapporten finns du i Eurofins kundregister. Vi värnar om dina personuppgifter. För att se hur, ta del av vår integritetspolicy på <https://www.eurofins.se/om-oss/integritetspolicy/>

Sida 4 av 4

Kemakta Konsult AB
Sandra Broms
Box 12655
112 93 STOCKHOLM

AR-25-SL-234974-01

EUSELI2-01514181

Kundnummer: SL8904491

Uppdragsmärkn.
1020359

Analysrapport

Provnummer:	177-2025-10170759	Djup (m)**	1-1,2
Provbeskrivning:		Provtagningsdatum**	2025-10-13
Matris:	Jord	Provtagare**	Rickard Wennström
Provet ankom:	2025-10-17		
Utskriftsdatum:	2025-10-21		
Analyserna påbörjades:	2025-10-17		
Provmärkning:	25KH08:3		
Provtagningsplats:	Högdalstopparna		

Analys	Resultat	Enhet	Mäto.	Metod/ref	
Torrsubstans	88.8	%	10%	SS-EN 12880:2000 mod.	a)
Glödförlust	1.9	% Ts	20%	SS-EN 12879:2000	a)
TOC beräknat	1.1	% Ts		Beräknad från analyserad halt	a)
Bensen	< 0.0035	mg/kg Ts	30%	Internal Method EPA 5021, LidMiljö.OA.01.09	a)
Toluen	< 0.10	mg/kg Ts	35%	Internal Method EPA 5021, LidMiljö.OA.01.09	a)
Etylbensen	< 0.10	mg/kg Ts	30%	Internal Method EPA 5021, LidMiljö.OA.01.09	a)
m/p/o-Xylen	< 0.10	mg/kg Ts	35%	Internal Method EPA 5021, LidMiljö.OA.01.09	a)
Summa TEX	< 0.20	mg/kg Ts		Beräknad från analyserad halt	a)
Alifater >C5-C8	< 5.0	mg/kg Ts	35%	SPI 2011	a)
Alifater >C8-C10	< 3.0	mg/kg Ts	35%	SPI 2011	a)
Alifater >C10-C12	< 5.0	mg/kg Ts	30%	SPI 2011	a)
Alifater >C12-C16	< 5.0	mg/kg Ts	30%	SPI 2011	a)
Summa Alifater >C5-C16	< 9.0	mg/kg Ts		Beräknad från analyserad halt	a)
Alifater >C16-C35	< 10	mg/kg Ts	30%	SPI 2011	a)
Aromater >C8-C10	< 4.0	mg/kg Ts	40%	SPI 2011	a)

Förklaringar

** Informationen har lämnats av kund. Eurofins ansvarar inte för information som tillhandahållits av kund eller i de fall denna information kan ha inverkan på analysresultatet.

Laboratoriet/laboratorierna är ackrediterade av respektive lands ackrediteringsorgan. Ej ackrediterade analyser är markerade med *

Mätosäkerheten, om inget annat anges, redovisas som utvidgad mätosäkerhet med täckningsfaktor 2. Mätosäkerheten kan anges som avvikelser i % (+/-) av redovisad halt eller i absoluta tal (+/-) av redovisad halt. Angiven mätosäkerhet visas i samma enhet som resultatet om inget annat anges. Undantag relaterat till analyser utförda utanför Sverige kan förekomma. Ytterligare upplysningar samt mätosäkerhet och detektionsnivåer för mikrobiologiska analyser lämnas på begäran.

AR-003v64

Denna rapport får endast återges i sin helhet, om inte utförande laboratorium i förväg skriftligen godkänt annat. Resultaten relaterar endast till det insända provet såsom de har mottagits.

Som mottagare av den här rapporten finns du i Eurofins kundregister. Vi värnar om dina personuppgifter. För att se hur, ta del av vår integritetspolicy på <https://www.eurofins.se/om-oss/integritetspolicy/>

Sida 1 av 3

Aromater >C10-C16	< 0.90	mg/kg Ts	35%	SPI 2011	a)
Metylkryserer/Metylbenso(a)antracener	< 0.50	mg/kg Ts	30%	SIS: TK 535 N 012	a)
Metylpyrener/Metylfluorantener	< 0.50	mg/kg Ts	35%	SIS: TK 535 N 012	a)
Summa Aromater >C16-C35	< 0.50	mg/kg Ts		SIS: TK 535 N 012	a)
Oljetyp < C10	Utgår				a)*
Oljetyp > C10	Utgår				a)*
Benso(a)antracen	0.20	mg/kg Ts	30%	SS-ISO 18287:2008, mod	a)
Krysen	0.19	mg/kg Ts	35%	SS-ISO 18287:2008, mod	a)
Benso(b,k)fluoranten	0.46	mg/kg Ts	40%	SS-ISO 18287:2008, mod	a)
Benso(a)pyren	0.38	mg/kg Ts	35%	SS-ISO 18287:2008, mod	a)
Indeno(1,2,3-cd)pyren	0.19	mg/kg Ts	45%	SS-ISO 18287:2008, mod	a)
Dibenso(a,h)antracen	0.054	mg/kg Ts	45%	SS-ISO 18287:2008, mod	a)
Naftalen	< 0.030	mg/kg Ts	45%	SS-ISO 18287:2008, mod	a)
Acenaftalen	0.047	mg/kg Ts	50%	SS-ISO 18287:2008, mod	a)
Acenaften	< 0.030	mg/kg Ts	40%	SS-ISO 18287:2008, mod	a)
Fluoren	< 0.030	mg/kg Ts	35%	SS-ISO 18287:2008, mod	a)
Fenantren	0.15	mg/kg Ts	30%	SS-ISO 18287:2008, mod	a)
Antracen	0.063	mg/kg Ts	30%	SS-ISO 18287:2008, mod	a)
Fluoranten	0.34	mg/kg Ts	30%	SS-ISO 18287:2008, mod	a)
Pyren	0.27	mg/kg Ts	25%	SS-ISO 18287:2008, mod	a)
Benso(g,h,i)perylene	0.20	mg/kg Ts	40%	SS-ISO 18287:2008, mod	a)
Summa PAH med låg molekylvikt	0.077	mg/kg Ts		Beräknad från analyserad halt	a)
Summa PAH med medelhög molekylvikt	0.84	mg/kg Ts		Beräknad från analyserad halt	a)
Summa PAH med hög molekylvikt	1.7	mg/kg Ts		Beräknad från analyserad halt	a)
Summa cancerogena PAH	1.5	mg/kg Ts		Beräknad från analyserad halt	a)
Summa övriga PAH	1.1	mg/kg Ts		Beräknad från analyserad halt	a)
Summa totala PAH16	2.6	mg/kg Ts		Beräknad från analyserad halt	a)
Arsenik As	3.1	mg/kg Ts	25%	SS 28311:2017mod/SS-EN ISO 11885:2009	a)
Barium Ba	43	mg/kg Ts	25%	SS 28311:2017mod/SS-EN ISO 11885:2009	a)
Bly Pb	48	mg/kg Ts	25%	SS 28311:2017mod/SS-EN ISO 11885:2009	a)

Förklaringar

** Informationen har lämnats av kund. Eurofins ansvarar inte för information som tillhandahållits av kund eller i de fall denna information kan ha inverkan på analysresultatet.

Laboratoriet/laboratorierna är ackrediterade av respektive lands ackrediteringsorgan. Ej ackrediterade analyser är markerade med *

Mätosäkerheten, om inget annat anges, redovisas som utvidgad mätosäkerhet med täckningsfaktor 2. Mätosäkerheten kan anges som avvikelser i % (+/-) av redovisad halt eller i absoluta tal (+/-) av redovisad halt. Angiven mätosäkerhet visas i samma enhet som resultatet om inget annat anges. Undantag relaterat till analyser utförda utanför Sverige kan förekomma. Ytterligare upplysningar samt mätosäkerhet och detektionsnivåer för mikrobiologiska analyser lämnas på begäran.

AR-003v64

Denna rapport får endast återges i sin helhet, om inte utförande laboratorium i förväg skriftligen godkänt annat. Resultaten relaterar endast till det insända provet såsom de har mottagits.

Som mottagare av den här rapporten finns du i Eurofins kundregister. Vi värnar om dina personuppgifter. För att se hur, ta del av vår integritetspolicy på <https://www.eurofins.se/om-oss/integritetspolicy/>

Sida 2 av 3

Kadmium Cd	< 0.20	mg/kg Ts	25%	SS 28311:2017mod/SS-EN ISO 11885:2009	a)
Kobolt Co	6.5	mg/kg Ts	30%	SS 28311:2017mod/SS-EN ISO 11885:2009	a)
Koppar Cu	25	mg/kg Ts	25%	SS 28311:2017mod/SS-EN ISO 11885:2009	a)
Krom Cr	31	mg/kg Ts	25%	SS 28311:2017mod/SS-EN ISO 11885:2009	a)
Kvicksilver Hg	0.39	mg/kg Ts	35%	SS 28311:2017mod/SS-EN ISO 17852:2008mod	a)
Nickel Ni	13	mg/kg Ts	25%	SS 28311:2017mod/SS-EN ISO 11885:2009	a)
Vanadin V	29	mg/kg Ts	25%	SS 28311:2017mod/SS-EN ISO 11885:2009	a)
Zink Zn	70	mg/kg Ts	25%	SS 28311:2017mod/SS-EN ISO 11885:2009	a)

Utförande laboratorium/underleverantör:

a) Eurofins Environment Testing Sweden AB, SWEDEN, ISO/IEC 17025:2017 SWEDAC 1125

Kopia till:

fabian@kemakta.se (fabian@kemakta.se)

Rickard Wennström (rickard@kemakta.se)

Paola Rydell, Rapportansvarig

Denna rapport är elektroniskt validerad och signerad.

Förklaringar

** Informationen har lämnats av kund. Eurofins ansvarar inte för information som tillhandahållits av kund eller i de fall denna information kan ha inverkan på analysresultatet.

Laboratoriet/laboratorierna är ackrediterade av respektive lands ackrediteringsorgan. Ej ackrediterade analyser är markerade med *

Mätosäkerheten, om inget annat anges, redovisas som utvidgad mätosäkerhet med täckningsfaktor 2. Mätosäkerheten kan anges som avvikelser i % (+/-) av redovisad halt eller i absoluta tal (+/-) av redovisad halt. Angiven mätosäkerhet visas i samma enhet som resultatet om inget annat anges. Undantag relaterat till analyser utförda utanför Sverige kan förekomma. Ytterligare upplysningar samt mätosäkerhet och detektionsnivåer för mikrobiologiska analyser lämnas på begäran.

AR-003v64

Denna rapport får endast återges i sin helhet, om inte utförande laboratorium i förväg skriftligen godkänt annat. Resultaten relaterar endast till det insända provet såsom de har mottagits.

Som mottagare av den här rapporten finns du i Eurofins kundregister. Vi värnar om dina personuppgifter. För att se hur, ta del av vår integritetspolicy på <https://www.eurofins.se/om-oss/integritetspolicy/>

Sida 3 av 3

Kemakta Konsult AB
 Sandra Broms
 Box 12655
 112 93 STOCKHOLM

AR-25-SL-235488-01
EUSELI2-01514181

Kundnummer: SL8904491

 Uppdragsmärkn.
 1020359

Analysrapport

Provnummer:	177-2025-10170760	Djup (m)**	0-0,5
Provbeskrivning:		Provtagningsdatum**	2025-10-13
Matris:	Jord	Provtagare**	Rickard Wennström
Provet ankom:	2025-10-17		
Utskriftsdatum:	2025-10-21		
Analyserna påbörjades:	2025-10-17		
Provmärkning:	25KH05:1		
Provtagningsplats:	Högdalstopparna		

Analys	Resultat	Enhet	Mäto.	Metod/ref	
Torrsubstans	85.8	%	10%	SS-EN 12880:2000 mod.	a)
Bensen	< 0.0035	mg/kg Ts	30%	Internal Method EPA 5021, LidMiljö.OA.01.09	a)
Toluen	< 0.10	mg/kg Ts	35%	Internal Method EPA 5021, LidMiljö.OA.01.09	a)
Etylbensen	< 0.10	mg/kg Ts	30%	Internal Method EPA 5021, LidMiljö.OA.01.09	a)
m/p/o-Xylen	< 0.10	mg/kg Ts	35%	Internal Method EPA 5021, LidMiljö.OA.01.09	a)
Summa TEX	< 0.20	mg/kg Ts		Beräknad från analyserad halt	a)
Alifater >C5-C8	< 5.0	mg/kg Ts	35%	SPI 2011	a)
Alifater >C8-C10	< 3.0	mg/kg Ts	35%	SPI 2011	a)
Alifater >C10-C12	< 5.0	mg/kg Ts	30%	SPI 2011	a)
Alifater >C12-C16	< 5.0	mg/kg Ts	30%	SPI 2011	a)
Summa Alifater >C5-C16	< 9.0	mg/kg Ts		Beräknad från analyserad halt	a)
Alifater >C16-C35	< 10	mg/kg Ts	30%	SPI 2011	a)
Aromater >C8-C10	< 4.0	mg/kg Ts	40%	SPI 2011	a)
Aromater >C10-C16	< 0.90	mg/kg Ts	35%	SPI 2011	a)
Metylkrysenner/Metylbenso(a)antracener	< 0.50	mg/kg Ts	30%	SIS: TK 535 N 012	a)
Metylpyrener/Metylfluorantener	0.71	mg/kg Ts	35%	SIS: TK 535 N 012	a)

Förklaringar

** Informationen har lämnats av kund. Eurofins ansvarar inte för information som tillhandahållits av kund eller i de fall denna information kan ha inverkan på analysresultatet.

Laboratoriet/laboratorierna är ackrediterade av respektive lands ackrediteringsorgan. Ej ackrediterade analyser är markerade med *

Mätosäkerheten, om inget annat anges, redovisas som utvidgad mätosäkerhet med täckningsfaktor 2. Mätosäkerheten kan anges som avvikelse i % (+/-) av redovisad halt eller i absoluta tal (+/-) av redovisad halt. Angiven mätosäkerhet visas i samma enhet som resultatet om inget annat anges. Undantag relaterat till analyser utförda utanför Sverige kan förekomma. Ytterligare upplysningar samt mätosäkerhet och detektionsnivåer för mikrobiologiska analyser lämnas på begäran.

AR-003v64

Denna rapport får endast återges i sin helhet, om inte utförande laboratorium i förväg skriftligen godkänt annat. Resultaten relaterar endast till det insända provet såsom de har mottagits.

Som mottagare av den här rapporten finns du i Eurofins kundregister. Vi värnar om dina personuppgifter. För att se hur, ta del av vår integritetspolicy på <https://www.eurofins.se/om-oss/integritetspolicy/>

Sida 1 av 4

Summa Aromater >C16-C35	0.96	mg/kg Ts		SIS: TK 535 N 012	a)
Oljetyp < C10	Utgår				a)*
Oljetyp > C10	Utgår				a)*
Benso(a)antracen	0.52	mg/kg Ts	30%	SS-ISO 18287:2008, mod	a)
Krysen	0.44	mg/kg Ts	35%	SS-ISO 18287:2008, mod	a)
Benso(b,k)fluoranten	1.0	mg/kg Ts	40%	SS-ISO 18287:2008, mod	a)
Benso(a)pyren	0.77	mg/kg Ts	35%	SS-ISO 18287:2008, mod	a)
Indeno(1,2,3-cd)pyren	0.40	mg/kg Ts	45%	SS-ISO 18287:2008, mod	a)
Dibenso(a,h)antracen	0.11	mg/kg Ts	45%	SS-ISO 18287:2008, mod	a)
Naftalen	< 0.030	mg/kg Ts	45%	SS-ISO 18287:2008, mod	a)
Acenaftalen	0.046	mg/kg Ts	50%	SS-ISO 18287:2008, mod	a)
Acenaften	< 0.030	mg/kg Ts	40%	SS-ISO 18287:2008, mod	a)
Fluoren	0.046	mg/kg Ts	35%	SS-ISO 18287:2008, mod	a)
Fenantren	0.43	mg/kg Ts	30%	SS-ISO 18287:2008, mod	a)
Antracen	0.14	mg/kg Ts	30%	SS-ISO 18287:2008, mod	a)
Fluoranten	0.93	mg/kg Ts	30%	SS-ISO 18287:2008, mod	a)
Pyren	0.74	mg/kg Ts	25%	SS-ISO 18287:2008, mod	a)
Benso(g,h,i)perylene	0.39	mg/kg Ts	40%	SS-ISO 18287:2008, mod	a)
Summa PAH med låg molekylvikt	0.076	mg/kg Ts		Beräknad från analyserad halt	a)
Summa PAH med medelhög molekylvikt	2.3	mg/kg Ts		Beräknad från analyserad halt	a)
Summa PAH med hög molekylvikt	3.6	mg/kg Ts		Beräknad från analyserad halt	a)
Summa cancerogena PAH	3.2	mg/kg Ts		Beräknad från analyserad halt	a)
Summa övriga PAH	2.8	mg/kg Ts		Beräknad från analyserad halt	a)
Summa totala PAH16	6.0	mg/kg Ts		Beräknad från analyserad halt	a)
Arsenik As	3.7	mg/kg Ts	25%	SS 28311:2017mod/SS-EN ISO 11885:2009	a)
Barium Ba	75	mg/kg Ts	25%	SS 28311:2017mod/SS-EN ISO 11885:2009	a)
Bly Pb	39	mg/kg Ts	25%	SS 28311:2017mod/SS-EN ISO 11885:2009	a)
Kadmium Cd	0.23	mg/kg Ts	25%	SS 28311:2017mod/SS-EN ISO 11885:2009	a)
Kobolt Co	8.4	mg/kg Ts	30%	SS 28311:2017mod/SS-EN ISO 11885:2009	a)

Förklaringar

** Informationen har lämnats av kund. Eurofins ansvarar inte för information som tillhandahållits av kund eller i de fall denna information kan ha inverkan på analysresultatet.

Laboratoriet/laboratorierna är ackrediterade av respektive lands ackrediteringsorgan. Ej ackrediterade analyser är markerade med *

Mätosäkerheten, om inget annat anges, redovisas som utvidgad mätosäkerhet med täckningsfaktor 2. Mätosäkerheten kan anges som avvikelser i % (+/-) av redovisad halt eller i absoluta tal (+/-) av redovisad halt. Angiven mätosäkerhet visas i samma enhet som resultatet om inget annat anges. Undantag relaterat till analyser utförda utanför Sverige kan förekomma. Ytterligare upplysningar samt mätosäkerhet och detektionsnivåer för mikrobiologiska analyser lämnas på begäran.

AR-003v64

Denna rapport får endast återges i sin helhet, om inte utförande laboratorium i förväg skriftligen godkänt annat. Resultaten relaterar endast till det insända provet såsom de har mottagits.

Som mottagare av den här rapporten finns du i Eurofins kundregister. Vi värnar om dina personuppgifter. För att se hur, ta del av vår integritetspolicy på <https://www.eurofins.se/om-oss/integritetspolicy/>

Sida 2 av 4

Koppar Cu	30	mg/kg Ts	25%	SS 28311:2017mod/SS-EN ISO 11885:2009	a)
Krom Cr	27	mg/kg Ts	25%	SS 28311:2017mod/SS-EN ISO 11885:2009	a)
Kvicksilver Hg	0.092	mg/kg Ts	35%	SS 28311:2017mod/SS-EN ISO 17852:2008mod	a)
Nickel Ni	17	mg/kg Ts	25%	SS 28311:2017mod/SS-EN ISO 11885:2009	a)
Vanadin V	33	mg/kg Ts	25%	SS 28311:2017mod/SS-EN ISO 11885:2009	a)
Zink Zn	120	mg/kg Ts	25%	SS 28311:2017mod/SS-EN ISO 11885:2009	a)
2,3,7,8-TetraCDD	< 0.59	ng/kg Ts	35%	EPA 1613B mod / EU 644/2017	a)
1,2,3,7,8-PentaCDD	< 1.2	ng/kg Ts	30%	EPA 1613B mod / EU 644/2017	a)
1,2,3,4,7,8-HexaCDD	< 1.2	ng/kg Ts	30%	EPA 1613B mod / EU 644/2017	a)
1,2,3,6,7,8-HexaCDD	< 1.2	ng/kg Ts	30%	EPA 1613B mod / EU 644/2017	a)
1,2,3,7,8,9-HexaCDD	< 1.2	ng/kg Ts	30%	EPA 1613B mod / EU 644/2017	a)
1,2,3,4,6,7,8-HeptaCDD	16	ng/kg Ts	50%	EPA 1613B mod / EU 644/2017	a)
OktaCDD	57	ng/kg Ts	40%	EPA 1613B mod / EU 644/2017	a)
2,3,7,8-TetraCDF	1.5	ng/kg Ts	30%	EPA 1613B mod / EU 644/2017	a)
1,2,3,7,8-PentaCDF	< 1.2	ng/kg Ts	30%	EPA 1613B mod / EU 644/2017	a)
2,3,4,7,8-PentaCDF	2.2	ng/kg Ts	40%	EPA 1613B mod / EU 644/2017	a)
1,2,3,4,7,8-HexaCDF	1.8	ng/kg Ts	25%	EPA 1613B mod / EU 644/2017	a)
1,2,3,6,7,8-HexaCDF	1.7	ng/kg Ts	30%	EPA 1613B mod / EU 644/2017	a)
1,2,3,7,8,9-HexaCDF	< 1.2	ng/kg Ts	30%	EPA 1613B mod / EU 644/2017	a)
2,3,4,6,7,8-HexaCDF	2.6	ng/kg Ts	30%	EPA 1613B mod / EU 644/2017	a)
1,2,3,4,6,7,8-HeptaCDF	58	ng/kg Ts	45%	EPA 1613B mod / EU 644/2017	a)
1,2,3,4,7,8,9-HeptaCDF	< 1.2	ng/kg Ts	35%	EPA 1613B mod / EU 644/2017	a)
OktaCDF	58	ng/kg Ts	50%	EPA 1613B mod / EU 644/2017	a)

Förklaringar

** Informationen har lämnats av kund. Eurofins ansvarar inte för information som tillhandahållits av kund eller i de fall denna information kan ha inverkan på analysresultatet.

Laboratoriet/laboratorierna är ackrediterade av respektive lands ackrediteringsorgan. Ej ackrediterade analyser är markerade med *

Mätosäkerheten, om inget annat anges, redovisas som utvidgad mätosäkerhet med täckningsfaktor 2. Mätosäkerheten kan anges som avvikelser i % (+/-) av redovisad halt eller i absoluta tal (+/-) av redovisad halt. Angiven mätosäkerhet visas i samma enhet som resultatet om inget annat anges. Undantag relaterat till analyser utförda utanför Sverige kan förekomma. Ytterligare upplysningar samt mätosäkerhet och detektionsnivåer för mikrobiologiska analyser lämnas på begäran.

AR-003v64

Denna rapport får endast återges i sin helhet, om inte utförande laboratorium i förväg skriftligen godkänt annat. Resultaten relaterar endast till det insända provet såsom de har mottagits.

Som mottagare av den här rapporten finns du i Eurofins kundregister. Vi värnar om dina personuppgifter. För att se hur, ta del av vår integritetspolicy på <https://www.eurofins.se/om-oss/integritetspolicy/>

Sida 3 av 4

WHO(1998)-PCDD/F TEQ exkl LOQ	2.6	ng/kg Ts	EPA 1613B mod / EU 644/2017	a)
WHO(1998)-PCDD/F TEQ inkl LOQ	4.9	ng/kg Ts	EPA 1613B mod / EU 644/2017	a)
WHO(2005)-PCDD/F TEQ exkl. LOQ	2.2	ng/kg Ts	EPA 1613B mod / EU 644/2017	a)
WHO(2005)-PCDD/F TEQ inkl. LOQ	4.5	ng/kg Ts	EPA 1613B mod / EU 644/2017	a)
I-TEQ (NATO/CCMS) exkl LOQ	2.7	ng/kg Ts	EPA 1613B mod / EU 644/2017	a)
I-TEQ (NATO/CCMS) inkl LOQ	4.4	ng/kg Ts	EPA 1613B mod / EU 644/2017	a)

Utförande laboratorium/underleverantör:

a) Eurofins Environment Testing Sweden AB, SWEDEN, ISO/IEC 17025:2017 SWEDAC 1125

Kopia till:

fabian@kemakta.se (fabian@kemakta.se)

Rickard Wennström (rickard@kemakta.se)

Viktoria Arvidsson, Rapportansvarig

Denna rapport är elektroniskt signerad.

Förklaringar

** Informationen har lämnats av kund. Eurofins ansvarar inte för information som tillhandahållits av kund eller i de fall denna information kan ha inverkan på analysresultatet.

Laboratoriet/laboratorierna är ackrediterade av respektive lands ackrediteringsorgan. Ej ackrediterade analyser är markerade med *

Mätosäkerheten, om inget annat anges, redovisas som utvidgad mätosäkerhet med täckningsfaktor 2. Mätosäkerheten kan anges som avvikelse i % (+/-) av redovisad halt eller i absoluta tal (+/-) av redovisad halt. Angiven mätosäkerhet visas i samma enhet som resultatet om inget annat anges. Undantag relaterat till analyser utförda utanför Sverige kan förekomma. Ytterligare upplysningar samt mätosäkerhet och detektionsnivåer för mikrobiologiska analyser lämnas på begäran.

AR-003v64

Denna rapport får endast återges i sin helhet, om inte utförande laboratorium i förväg skriftligen godkänt annat. Resultaten relaterar endast till det insända provet såsom de har mottagits.

Som mottagare av den här rapporten finns du i Eurofins kundregister. Vi värnar om dina personuppgifter. För att se hur, ta del av vår integritetspolicy på <https://www.eurofins.se/om-oss/integritetspolicy/>

Sida 4 av 4

Kemakta Konsult AB
 Sandra Broms
 Box 12655
 112 93 STOCKHOLM

AR-25-SL-235251-01
EUSELI2-01514181

Kundnummer: SL8904491

 Uppdragsmärkn.
 1020359

Analysrapport

Provnummer:	177-2025-10170761	Djup (m)**	1-1,5
Provbeskrivning:		Provtagningsdatum**	2025-10-13
Matris:	Jord	Provtagare**	Rickard Wennström
Provet ankom:	2025-10-17		
Utskriftsdatum:	2025-10-21		
Analyserna påbörjades:	2025-10-17		
Provmärkning:	25KH05:3		
Provtagningsplats:	Högdalstopparna		

Analys	Resultat	Enhet	Mäto.	Metod/ref	
Torrsubstans	84.2	%	10%	SS-EN 12880:2000 mod.	a)
Glödförlust	1.8	% Ts	20%	SS-EN 12879:2000	a)
TOC beräknat	1.0	% Ts		Beräknad från analyserad halt	a)
Bensen	< 0.0035	mg/kg Ts	30%	Internal Method EPA 5021, LidMiljö.OA.01.09	a)
Toluen	< 0.10	mg/kg Ts	35%	Internal Method EPA 5021, LidMiljö.OA.01.09	a)
Etylbensen	< 0.10	mg/kg Ts	30%	Internal Method EPA 5021, LidMiljö.OA.01.09	a)
m/p/o-Xylen	< 0.10	mg/kg Ts	35%	Internal Method EPA 5021, LidMiljö.OA.01.09	a)
Summa TEX	< 0.20	mg/kg Ts		Beräknad från analyserad halt	a)
Alifater >C5-C8	< 5.0	mg/kg Ts	35%	SPI 2011	a)
Alifater >C8-C10	< 3.0	mg/kg Ts	35%	SPI 2011	a)
Alifater >C10-C12	< 5.0	mg/kg Ts	30%	SPI 2011	a)
Alifater >C12-C16	< 5.0	mg/kg Ts	30%	SPI 2011	a)
Summa Alifater >C5-C16	< 9.0	mg/kg Ts		Beräknad från analyserad halt	a)
Alifater >C16-C35	< 10	mg/kg Ts	30%	SPI 2011	a)
Aromater >C8-C10	< 4.0	mg/kg Ts	40%	SPI 2011	a)

Förklaringar

** Informationen har lämnats av kund. Eurofins ansvarar inte för information som tillhandahållits av kund eller i de fall denna information kan ha inverkan på analysresultatet.

Laboratoriet/laboratorierna är ackrediterade av respektive lands ackrediteringsorgan. Ej ackrediterade analyser är markerade med *

Mätosäkerheten, om inget annat anges, redovisas som utvidgad mätosäkerhet med täckningsfaktor 2. Mätosäkerheten kan anges som avvikelser i % (+/-) av redovisad halt eller i absoluta tal (+/-) av redovisad halt. Angiven mätosäkerhet visas i samma enhet som resultatet om inget annat anges. Undantag relaterat till analyser utförda utanför Sverige kan förekomma. Ytterligare upplysningar samt mätosäkerhet och detektionsnivåer för mikrobiologiska analyser lämnas på begäran.

AR-003v64

Denna rapport får endast återges i sin helhet, om inte utförande laboratorium i förväg skriftligen godkänt annat. Resultaten relaterar endast till det insända provet såsom de har mottagits.

Som mottagare av den här rapporten finns du i Eurofins kundregister. Vi värnar om dina personuppgifter. För att se hur, ta del av vår integritetspolicy på <https://www.eurofins.se/om-oss/integritetspolicy/>

Sida 1 av 3

Aromater >C10-C16	< 0.90	mg/kg Ts	35%	SPI 2011	a)
Metylkryserer/Metylbenso(a)antracener	< 0.50	mg/kg Ts	30%	SIS: TK 535 N 012	a)
Metylpyrener/Metylfluorantener	< 0.50	mg/kg Ts	35%	SIS: TK 535 N 012	a)
Summa Aromater >C16-C35	< 0.50	mg/kg Ts		SIS: TK 535 N 012	a)
Oljetyp < C10	Utgår				a)*
Oljetyp > C10	Utgår				a)*
Benso(a)antracen	0.11	mg/kg Ts	30%	SS-ISO 18287:2008, mod	a)
Krysen	0.085	mg/kg Ts	35%	SS-ISO 18287:2008, mod	a)
Benso(b,k)fluoranten	0.19	mg/kg Ts	40%	SS-ISO 18287:2008, mod	a)
Benso(a)pyren	0.14	mg/kg Ts	35%	SS-ISO 18287:2008, mod	a)
Indeno(1,2,3-cd)pyren	0.082	mg/kg Ts	45%	SS-ISO 18287:2008, mod	a)
Dibenso(a,h)antracen	0.031	mg/kg Ts	45%	SS-ISO 18287:2008, mod	a)
Naftalen	< 0.030	mg/kg Ts	45%	SS-ISO 18287:2008, mod	a)
Acenaftalen	< 0.030	mg/kg Ts	50%	SS-ISO 18287:2008, mod	a)
Acenaften	< 0.030	mg/kg Ts	40%	SS-ISO 18287:2008, mod	a)
Fluoren	< 0.030	mg/kg Ts	35%	SS-ISO 18287:2008, mod	a)
Fenantren	0.074	mg/kg Ts	30%	SS-ISO 18287:2008, mod	a)
Antracen	< 0.030	mg/kg Ts	30%	SS-ISO 18287:2008, mod	a)
Fluoranten	0.22	mg/kg Ts	30%	SS-ISO 18287:2008, mod	a)
Pyren	0.17	mg/kg Ts	25%	SS-ISO 18287:2008, mod	a)
Benso(g,h,i)perylene	0.099	mg/kg Ts	40%	SS-ISO 18287:2008, mod	a)
Summa PAH med låg molekylvikt	< 0.045	mg/kg Ts		Beräknad från analyserad halt	a)
Summa PAH med medelhög molekylvikt	0.49	mg/kg Ts		Beräknad från analyserad halt	a)
Summa PAH med hög molekylvikt	0.74	mg/kg Ts		Beräknad från analyserad halt	a)
Summa cancerogena PAH	0.64	mg/kg Ts		Beräknad från analyserad halt	a)
Summa övriga PAH	0.64	mg/kg Ts		Beräknad från analyserad halt	a)
Summa totala PAH16	1.3	mg/kg Ts		Beräknad från analyserad halt	a)
PCB 28	< 0.0015	mg/kg Ts	40%	SS-EN 16167:2018+AC:2019 mod.	a)
PCB 52	< 0.0015	mg/kg Ts	50%	SS-EN 16167:2018+AC:2019 mod.	a)
PCB 101	< 0.0015	mg/kg Ts	45%	SS-EN 16167:2018+AC:2019 mod.	a)

Förklaringar

** Informationen har lämnats av kund. Eurofins ansvarar inte för information som tillhandahållits av kund eller i de fall denna information kan ha inverkan på analysresultatet.

Laboratoriet/laboratorierna är ackrediterade av respektive lands ackrediteringsorgan. Ej ackrediterade analyser är markerade med *

Mätosäkerheten, om inget annat anges, redovisas som utvidgad mätosäkerhet med täckningsfaktor 2. Mätosäkerheten kan anges som avvikelse i % (+/-) av redovisad halt eller i absoluta tal (+/-) av redovisad halt. Angiven mätosäkerhet visas i samma enhet som resultatet om inget annat anges. Undantag relaterat till analyser utförda utanför Sverige kan förekomma. Ytterligare upplysningar samt mätosäkerhet och detektionsnivåer för mikrobiologiska analyser lämnas på begäran.

AR-003v64

Denna rapport får endast återges i sin helhet, om inte utförande laboratorium i förväg skriftligen godkänt annat. Resultaten relaterar endast till det insända provet såsom de har mottagits.

Som mottagare av den här rapporten finns du i Eurofins kundregister. Vi värnar om dina personuppgifter. För att se hur, ta del av vår integritetspolicy på <https://www.eurofins.se/om-oss/integritetspolicy/>

Sida 2 av 3

PCB 118	< 0.0015	mg/kg Ts	40%	SS-EN 16167:2018+AC:2019 mod.	a)
PCB 153	< 0.0015	mg/kg Ts	45%	SS-EN 16167:2018+AC:2019 mod.	a)
PCB 138	< 0.0015	mg/kg Ts	50%	SS-EN 16167:2018+AC:2019 mod.	a)
PCB 180	< 0.0015	mg/kg Ts	50%	SS-EN 16167:2018+AC:2019 mod.	a)
Summa PCB7	< 0.0053	mg/kg Ts		SS-EN 16167:2018+AC:2019 mod.	a)
Arsenik As	4.6	mg/kg Ts	25%	SS 28311:2017mod/SS-EN ISO 11885:2009	a)
Barium Ba	430	mg/kg Ts	25%	SS 28311:2017mod/SS-EN ISO 11885:2009	a)
Bly Pb	120	mg/kg Ts	25%	SS 28311:2017mod/SS-EN ISO 11885:2009	a)
Kadmium Cd	1.2	mg/kg Ts	25%	SS 28311:2017mod/SS-EN ISO 11885:2009	a)
Kobolt Co	3.7	mg/kg Ts	30%	SS 28311:2017mod/SS-EN ISO 11885:2009	a)
Koppar Cu	100	mg/kg Ts	25%	SS 28311:2017mod/SS-EN ISO 11885:2009	a)
Krom Cr	13	mg/kg Ts	25%	SS 28311:2017mod/SS-EN ISO 11885:2009	a)
Kvicksilver Hg	0.41	mg/kg Ts	35%	SS 28311:2017mod/SS-EN ISO 17852:2008mod	a)
Nickel Ni	6.3	mg/kg Ts	25%	SS 28311:2017mod/SS-EN ISO 11885:2009	a)
Vanadin V	24	mg/kg Ts	25%	SS 28311:2017mod/SS-EN ISO 11885:2009	a)
Zink Zn	1000	mg/kg Ts	25%	SS 28311:2017mod/SS-EN ISO 11885:2009	a)

Utförande laboratorium/underleverantör:

a) Eurofins Environment Testing Sweden AB, SWEDEN, ISO/IEC 17025:2017 SWEDAC 1125

Kopia till:

fabian@kemakta.se (fabian@kemakta.se)

Rickard Wennström (rickard@kemakta.se)

Viktoria Arvidsson, Rapportansvarig

Denna rapport är elektroniskt signerad.

Förklaringar

** Informationen har lämnats av kund. Eurofins ansvarar inte för information som tillhandahållits av kund eller i de fall denna information kan ha inverkan på analysresultatet.

Laboratoriet/laboratorierna är ackrediterade av respektive lands ackrediteringsorgan. Ej ackrediterade analyser är markerade med *

Mätosäkerheten, om inget annat anges, redovisas som utvidgad mätosäkerhet med täckningsfaktor 2. Mätosäkerheten kan anges som avvikelse i % (+/-) av redovisad halt eller i absoluta tal (+/-) av redovisad halt. Angiven mätosäkerhet visas i samma enhet som resultatet om inget annat anges. Undantag relaterat till analyser utförda utanför Sverige kan förekomma. Ytterligare upplysningar samt mätosäkerhet och detektionsnivåer för mikrobiologiska analyser lämnas på begäran.

AR-003v64

Denna rapport får endast återges i sin helhet, om inte utförande laboratorium i förväg skriftligen godkänt annat. Resultaten relaterar endast till det insända provet såsom de har mottagits.

Som mottagare av den här rapporten finns du i Eurofins kundregister. Vi värnar om dina personuppgifter. För att se hur, ta del av vår integritetspolicy på <https://www.eurofins.se/om-oss/integritetspolicy/>

Sida 3 av 3

Kemakta Konsult AB
 Sandra Broms
 Box 12655
 112 93 STOCKHOLM

AR-25-SL-234926-01
EUSELI2-01514181

Kundnummer: SL8904491

 Uppdragsmärkn.
 1020359

Analysrapport

Provnummer:	177-2025-10170762	Djup (m)**	0-0,5
Provbeskrivning:		Provtagningsdatum**	2025-10-13
Matris:	Jord	Provtagare**	Rickard Wennström
Provet ankom:	2025-10-17		
Utskriftsdatum:	2025-10-21		
Analyserna påbörjades:	2025-10-17		
Provmärkning:	25KH07:1		
Provtagningsplats:	Högdalstopparna		

Analys	Resultat	Enhet	Mäto.	Metod/ref	
Torrsubstans	87.4	%	10%	SS-EN 12880:2000 mod.	a)
Glödförlust	3.6	% Ts	20%	SS-EN 12879:2000	a)
TOC beräknat	2.1	% Ts		Beräknad från analyserad halt	a)
Bensen	< 0.0035	mg/kg Ts	30%	Internal Method EPA 5021, LidMiljö.OA.01.09	a)
Toluen	< 0.10	mg/kg Ts	35%	Internal Method EPA 5021, LidMiljö.OA.01.09	a)
Etylbensen	< 0.10	mg/kg Ts	30%	Internal Method EPA 5021, LidMiljö.OA.01.09	a)
m/p/o-Xylen	< 0.10	mg/kg Ts	35%	Internal Method EPA 5021, LidMiljö.OA.01.09	a)
Summa TEX	< 0.20	mg/kg Ts		Beräknad från analyserad halt	a)
Alifater >C5-C8	< 5.0	mg/kg Ts	35%	SPI 2011	a)
Alifater >C8-C10	< 3.0	mg/kg Ts	35%	SPI 2011	a)
Alifater >C10-C12	< 5.0	mg/kg Ts	30%	SPI 2011	a)
Alifater >C12-C16	< 5.0	mg/kg Ts	30%	SPI 2011	a)
Summa Alifater >C5-C16	< 9.0	mg/kg Ts		Beräknad från analyserad halt	a)
Alifater >C16-C35	11	mg/kg Ts	30%	SPI 2011	a)
Aromater >C8-C10	< 4.0	mg/kg Ts	40%	SPI 2011	a)

Förklaringar

** Informationen har lämnats av kund. Eurofins ansvarar inte för information som tillhandahållits av kund eller i de fall denna information kan ha inverkan på analysresultatet.

Laboratoriet/laboratorierna är ackrediterade av respektive lands ackrediteringsorgan. Ej ackrediterade analyser är markerade med *

Mätosäkerheten, om inget annat anges, redovisas som utvidgad mätosäkerhet med täckningsfaktor 2. Mätosäkerheten kan anges som avvikelser i % (+/-) av redovisad halt eller i absoluta tal (+/-) av redovisad halt. Angiven mätosäkerhet visas i samma enhet som resultatet om inget annat anges. Undantag relaterat till analyser utförda utanför Sverige kan förekomma. Ytterligare upplysningar samt mätosäkerhet och detektionsnivåer för mikrobiologiska analyser lämnas på begäran.

AR-003v64

Denna rapport får endast återges i sin helhet, om inte utförande laboratorium i förväg skriftligen godkänt annat. Resultaten relaterar endast till det insända provet såsom de har mottagits.

Som mottagare av den här rapporten finns du i Eurofins kundregister. Vi värnar om dina personuppgifter. För att se hur, ta del av vår integritetspolicy på <https://www.eurofins.se/om-oss/integritetspolicy/>

Sida 1 av 3

Aromater >C10-C16	< 0.90	mg/kg Ts	35%	SPI 2011	a)
Metylkryserer/Metylbenso(a)antracener	< 0.50	mg/kg Ts	30%	SIS: TK 535 N 012	a)
Metylpyrener/Metylfluorantener	< 0.50	mg/kg Ts	35%	SIS: TK 535 N 012	a)
Summa Aromater >C16-C35	< 0.50	mg/kg Ts		SIS: TK 535 N 012	a)
Oljetyp < C10	Utgår				a)*
Oljetyp > C10	Ospec				a)*
Benso(a)antracen	0.26	mg/kg Ts	30%	SS-ISO 18287:2008, mod	a)
Krysen	0.24	mg/kg Ts	35%	SS-ISO 18287:2008, mod	a)
Benso(b,k)fluoranten	0.52	mg/kg Ts	40%	SS-ISO 18287:2008, mod	a)
Benso(a)pyren	0.39	mg/kg Ts	35%	SS-ISO 18287:2008, mod	a)
Indeno(1,2,3-cd)pyren	0.22	mg/kg Ts	45%	SS-ISO 18287:2008, mod	a)
Dibenso(a,h)antracen	0.059	mg/kg Ts	45%	SS-ISO 18287:2008, mod	a)
Naftalen	< 0.030	mg/kg Ts	45%	SS-ISO 18287:2008, mod	a)
Acenaftalen	0.031	mg/kg Ts	50%	SS-ISO 18287:2008, mod	a)
Acenaften	< 0.030	mg/kg Ts	40%	SS-ISO 18287:2008, mod	a)
Fluoren	< 0.030	mg/kg Ts	35%	SS-ISO 18287:2008, mod	a)
Fenantren	0.13	mg/kg Ts	30%	SS-ISO 18287:2008, mod	a)
Antracen	0.054	mg/kg Ts	30%	SS-ISO 18287:2008, mod	a)
Fluoranten	0.44	mg/kg Ts	30%	SS-ISO 18287:2008, mod	a)
Pyren	0.37	mg/kg Ts	25%	SS-ISO 18287:2008, mod	a)
Benso(g,h,i)perylene	0.22	mg/kg Ts	40%	SS-ISO 18287:2008, mod	a)
Summa PAH med låg molekylvikt	0.061	mg/kg Ts		Beräknad från analyserad halt	a)
Summa PAH med medelhög molekylvikt	1.0	mg/kg Ts		Beräknad från analyserad halt	a)
Summa PAH med hög molekylvikt	1.9	mg/kg Ts		Beräknad från analyserad halt	a)
Summa cancerogena PAH	1.7	mg/kg Ts		Beräknad från analyserad halt	a)
Summa övriga PAH	1.3	mg/kg Ts		Beräknad från analyserad halt	a)
Summa totala PAH16	3.0	mg/kg Ts		Beräknad från analyserad halt	a)
Arsenik As	3.2	mg/kg Ts	25%	SS 28311:2017mod/SS-EN ISO 11885:2009	a)
Barium Ba	55	mg/kg Ts	25%	SS 28311:2017mod/SS-EN ISO 11885:2009	a)
Bly Pb	26	mg/kg Ts	25%	SS 28311:2017mod/SS-EN ISO 11885:2009	a)

Förklaringar

** Informationen har lämnats av kund. Eurofins ansvarar inte för information som tillhandahållits av kund eller i de fall denna information kan ha inverkan på analysresultatet.

Laboratoriet/laboratorierna är ackrediterade av respektive lands ackrediteringsorgan. Ej ackrediterade analyser är markerade med *

Mätosäkerheten, om inget annat anges, redovisas som utvidgad mätosäkerhet med täckningsfaktor 2. Mätosäkerheten kan anges som avvikelser i % (+/-) av redovisad halt eller i absoluta tal (+/-) av redovisad halt. Angiven mätosäkerhet visas i samma enhet som resultatet om inget annat anges. Undantag relaterat till analyser utförda utanför Sverige kan förekomma. Ytterligare upplysningar samt mätosäkerhet och detektionsnivåer för mikrobiologiska analyser lämnas på begäran.

AR-003v64

Denna rapport får endast återges i sin helhet, om inte utförande laboratorium i förväg skriftligen godkänt annat. Resultaten relaterar endast till det insända provet såsom de har mottagits.

Som mottagare av den här rapporten finns du i Eurofins kundregister. Vi värnar om dina personuppgifter. För att se hur, ta del av vår integritetspolicy på <https://www.eurofins.se/om-oss/integritetspolicy/>

Sida 2 av 3

Kadmium Cd	0.21	mg/kg Ts	25%	SS 28311:2017mod/SS-EN ISO 11885:2009	a)
Kobolt Co	7.7	mg/kg Ts	30%	SS 28311:2017mod/SS-EN ISO 11885:2009	a)
Koppar Cu	25	mg/kg Ts	25%	SS 28311:2017mod/SS-EN ISO 11885:2009	a)
Krom Cr	29	mg/kg Ts	25%	SS 28311:2017mod/SS-EN ISO 11885:2009	a)
Kvicksilver Hg	0.073	mg/kg Ts	35%	SS 28311:2017mod/SS-EN ISO 17852:2008mod	a)
Nickel Ni	16	mg/kg Ts	25%	SS 28311:2017mod/SS-EN ISO 11885:2009	a)
Vanadin V	36	mg/kg Ts	25%	SS 28311:2017mod/SS-EN ISO 11885:2009	a)
Zink Zn	76	mg/kg Ts	25%	SS 28311:2017mod/SS-EN ISO 11885:2009	a)

Utförande laboratorium/underleverantör:

a) Eurofins Environment Testing Sweden AB, SWEDEN, ISO/IEC 17025:2017 SWEDAC 1125

Kopia till:

fabian@kemakta.se (fabian@kemakta.se)

Rickard Wennström (rickard@kemakta.se)

Paola Rydell, Rapportansvarig

Denna rapport är elektroniskt validerad och signerad.

Förklaringar

** Informationen har lämnats av kund. Eurofins ansvarar inte för information som tillhandahållits av kund eller i de fall denna information kan ha inverkan på analysresultatet.

Laboratoriet/laboratorierna är ackrediterade av respektive lands ackrediteringsorgan. Ej ackrediterade analyser är markerade med *

Mätosäkerheten, om inget annat anges, redovisas som utvidgad mätosäkerhet med täckningsfaktor 2. Mätosäkerheten kan anges som avvikelser i % (+/-) av redovisad halt eller i absoluta tal (+/-) av redovisad halt. Angiven mätosäkerhet visas i samma enhet som resultatet om inget annat anges. Undantag relaterat till analyser utförda utanför Sverige kan förekomma. Ytterligare upplysningar samt mätosäkerhet och detektionsnivåer för mikrobiologiska analyser lämnas på begäran.

AR-003v64

Denna rapport får endast återges i sin helhet, om inte utförande laboratorium i förväg skriftligen godkänt annat. Resultaten relaterar endast till det insända provet såsom de har mottagits.

Som mottagare av den här rapporten finns du i Eurofins kundregister. Vi värnar om dina personuppgifter. För att se hur, ta del av vår integritetspolicy på <https://www.eurofins.se/om-oss/integritetspolicy/>

Sida 3 av 3

Kemakta Konsult AB
 Sandra Broms
 Box 12655
 112 93 STOCKHOLM

AR-25-SL-235034-01
EUSELI2-01514181

Kundnummer: SL8904491

 Uppdragsmärkn.
 1020359

Analysrapport

Provnummer:	177-2025-10170763	Djup (m)**	0,5-1
Provbeskrivning:		Provtagningsdatum**	2025-10-13
Matris:	Jord	Provtagare**	Rickard Wennström
Provet ankom:	2025-10-17		
Utskriftsdatum:	2025-10-21		
Analyserna påbörjades:	2025-10-17		
Provmärkning:	25KH07:2		
Provtagningsplats:	Högdalstopparna		

Analys	Resultat	Enhet	Mäto.	Metod/ref	
Torrsubstans	85.8	%	10%	SS-EN 12880:2000 mod.	a)
Bensen	< 0.0035	mg/kg Ts	30%	Internal Method EPA 5021, LidMiljö.OA.01.09	a)
Toluen	< 0.10	mg/kg Ts	35%	Internal Method EPA 5021, LidMiljö.OA.01.09	a)
Etylbensen	< 0.10	mg/kg Ts	30%	Internal Method EPA 5021, LidMiljö.OA.01.09	a)
m/p/o-Xylen	< 0.10	mg/kg Ts	35%	Internal Method EPA 5021, LidMiljö.OA.01.09	a)
Summa TEX	< 0.20	mg/kg Ts		Beräknad från analyserad halt	a)
Alifater >C5-C8	< 5.0	mg/kg Ts	35%	SPI 2011	a)
Alifater >C8-C10	< 3.0	mg/kg Ts	35%	SPI 2011	a)
Alifater >C10-C12	< 5.0	mg/kg Ts	30%	SPI 2011	a)
Alifater >C12-C16	< 5.0	mg/kg Ts	30%	SPI 2011	a)
Summa Alifater >C5-C16	< 9.0	mg/kg Ts		Beräknad från analyserad halt	a)
Alifater >C16-C35	24	mg/kg Ts	30%	SPI 2011	a)
Aromater >C8-C10	< 4.0	mg/kg Ts	40%	SPI 2011	a)
Aromater >C10-C16	< 0.90	mg/kg Ts	35%	SPI 2011	a)
Metylkryserer/Metylbenso(a)antracener	0.54	mg/kg Ts	30%	SIS: TK 535 N 012	a)
Metylpyrener/Metylfluorantener	0.76	mg/kg Ts	35%	SIS: TK 535 N 012	a)

Förklaringar

** Informationen har lämnats av kund. Eurofins ansvarar inte för information som tillhandahållits av kund eller i de fall denna information kan ha inverkan på analysresultatet.

Laboratoriet/laboratorierna är ackrediterade av respektive lands ackrediteringsorgan. Ej ackrediterade analyser är markerade med *

Mätosäkerheten, om inget annat anges, redovisas som utvidgad mätosäkerhet med täckningsfaktor 2. Mätosäkerheten kan anges som avvikelse i % (+/-) av redovisad halt eller i absoluta tal (+/-) av redovisad halt. Angiven mätosäkerhet visas i samma enhet som resultatet om inget annat anges. Undantag relaterat till analyser utförda utanför Sverige kan förekomma. Ytterligare upplysningar samt mätosäkerhet och detektionsnivåer för mikrobiologiska analyser lämnas på begäran.

AR-003v64

Denna rapport får endast återges i sin helhet, om inte utförande laboratorium i förväg skriftligen godkänt annat. Resultaten relaterar endast till det insända provet såsom de har mottagits.

Som mottagare av den här rapporten finns du i Eurofins kundregister. Vi värnar om dina personuppgifter. För att se hur, ta del av vår integritetspolicy på <https://www.eurofins.se/om-oss/integritetspolicy/>

Sida 1 av 3

Summa Aromater >C16-C35	1.3	mg/kg Ts		SIS: TK 535 N 012	a)
Oljetyp < C10	Utgår				a)*
Oljetyp > C10	ospec				a)*
Benso(a)antracen	0.53	mg/kg Ts	30%	SS-ISO 18287:2008, mod	a)
Krysen	0.38	mg/kg Ts	35%	SS-ISO 18287:2008, mod	a)
Benso(b,k)fluoranten	1.1	mg/kg Ts	40%	SS-ISO 18287:2008, mod	a)
Benso(a)pyren	0.80	mg/kg Ts	35%	SS-ISO 18287:2008, mod	a)
Indeno(1,2,3-cd)pyren	0.41	mg/kg Ts	45%	SS-ISO 18287:2008, mod	a)
Dibenso(a,h)antracen	0.12	mg/kg Ts	45%	SS-ISO 18287:2008, mod	a)
Naftalen	< 0.030	mg/kg Ts	45%	SS-ISO 18287:2008, mod	a)
Acenaftalen	0.066	mg/kg Ts	50%	SS-ISO 18287:2008, mod	a)
Acenaften	< 0.030	mg/kg Ts	40%	SS-ISO 18287:2008, mod	a)
Fluoren	< 0.030	mg/kg Ts	35%	SS-ISO 18287:2008, mod	a)
Fenantren	0.15	mg/kg Ts	30%	SS-ISO 18287:2008, mod	a)
Antracen	0.096	mg/kg Ts	30%	SS-ISO 18287:2008, mod	a)
Fluoranten	0.82	mg/kg Ts	30%	SS-ISO 18287:2008, mod	a)
Pyren	0.63	mg/kg Ts	25%	SS-ISO 18287:2008, mod	a)
Benso(g,h,i)perylene	0.43	mg/kg Ts	40%	SS-ISO 18287:2008, mod	a)
Summa PAH med låg molekylvikt	0.096	mg/kg Ts		Beräknad från analyserad halt	a)
Summa PAH med medelhög molekylvikt	1.7	mg/kg Ts		Beräknad från analyserad halt	a)
Summa PAH med hög molekylvikt	3.8	mg/kg Ts		Beräknad från analyserad halt	a)
Summa cancerogena PAH	3.3	mg/kg Ts		Beräknad från analyserad halt	a)
Summa övriga PAH	2.2	mg/kg Ts		Beräknad från analyserad halt	a)
Summa totala PAH16	5.6	mg/kg Ts		Beräknad från analyserad halt	a)
PCB 28	< 0.0015	mg/kg Ts	40%	SS-EN 16167:2018+AC:2019 mod.	a)
PCB 52	< 0.0015	mg/kg Ts	50%	SS-EN 16167:2018+AC:2019 mod.	a)
PCB 101	0.0019	mg/kg Ts	45%	SS-EN 16167:2018+AC:2019 mod.	a)
PCB 118	0.0015	mg/kg Ts	40%	SS-EN 16167:2018+AC:2019 mod.	a)
PCB 153	0.0017	mg/kg Ts	45%	SS-EN 16167:2018+AC:2019 mod.	a)

Förklaringar

** Informationen har lämnats av kund. Eurofins ansvarar inte för information som tillhandahållits av kund eller i de fall denna information kan ha inverkan på analysresultatet.

Laboratoriet/laboratorierna är ackrediterade av respektive lands ackrediteringsorgan. Ej ackrediterade analyser är markerade med *

Mätosäkerheten, om inget annat anges, redovisas som utvidgad mätosäkerhet med täckningsfaktor 2. Mätosäkerheten kan anges som avvikelse i % (+/-) av redovisad halt eller i absoluta tal (+/-) av redovisad halt. Angiven mätosäkerhet visas i samma enhet som resultatet om inget annat anges. Undantag relaterat till analyser utförda utanför Sverige kan förekomma. Ytterligare upplysningar samt mätosäkerhet och detektionsnivåer för mikrobiologiska analyser lämnas på begäran.

AR-003v64

Denna rapport får endast återges i sin helhet, om inte utförande laboratorium i förväg skriftligen godkänt annat. Resultaten relaterar endast till det insända provet såsom de har mottagits.

Som mottagare av den här rapporten finns du i Eurofins kundregister. Vi värnar om dina personuppgifter. För att se hur, ta del av vår integritetspolicy på <https://www.eurofins.se/om-oss/integritetspolicy/>

Sida 2 av 3

PCB 138	0.0025	mg/kg Ts	50%	SS-EN 16167:2018+AC:2019 mod.	a)
PCB 180	< 0.0015	mg/kg Ts	50%	SS-EN 16167:2018+AC:2019 mod.	a)
Summa PCB7	0.0099	mg/kg Ts		SS-EN 16167:2018+AC:2019 mod.	a)
Arsenik As	3.1	mg/kg Ts	25%	SS 28311:2017mod/SS-EN ISO 11885:2009	a)
Barium Ba	58	mg/kg Ts	25%	SS 28311:2017mod/SS-EN ISO 11885:2009	a)
Bly Pb	57	mg/kg Ts	25%	SS 28311:2017mod/SS-EN ISO 11885:2009	a)
Kadmium Cd	0.26	mg/kg Ts	25%	SS 28311:2017mod/SS-EN ISO 11885:2009	a)
Kobolt Co	8.2	mg/kg Ts	30%	SS 28311:2017mod/SS-EN ISO 11885:2009	a)
Koppar Cu	39	mg/kg Ts	25%	SS 28311:2017mod/SS-EN ISO 11885:2009	a)
Krom Cr	28	mg/kg Ts	25%	SS 28311:2017mod/SS-EN ISO 11885:2009	a)
Kvicksilver Hg	0.056	mg/kg Ts	35%	SS 28311:2017mod/SS-EN ISO 17852:2008mod	a)
Nickel Ni	15	mg/kg Ts	25%	SS 28311:2017mod/SS-EN ISO 11885:2009	a)
Vanadin V	39	mg/kg Ts	25%	SS 28311:2017mod/SS-EN ISO 11885:2009	a)
Zink Zn	86	mg/kg Ts	25%	SS 28311:2017mod/SS-EN ISO 11885:2009	a)

Utförande laboratorium/underleverantör:

a) Eurofins Environment Testing Sweden AB, SWEDEN, ISO/IEC 17025:2017 SWEDAC 1125

Kopia till:

fabian@kemakta.se (fabian@kemakta.se)

Rickard Wennström (rickard@kemakta.se)

Paola Rydell, Rapportansvarig

Denna rapport är elektroniskt validerad och signerad.

Förklaringar

** Informationen har lämnats av kund. Eurofins ansvarar inte för information som tillhandahållits av kund eller i de fall denna information kan ha inverkan på analysresultatet.

Laboratoriet/laboratorierna är ackrediterade av respektive lands ackrediteringsorgan. Ej ackrediterade analyser är markerade med *

Mätosäkerheten, om inget annat anges, redovisas som utvidgad mätosäkerhet med täckningsfaktor 2. Mätosäkerheten kan anges som avvikelser i % (+/-) av redovisad halt eller i absoluta tal (+/-) av redovisad halt. Angiven mätosäkerhet visas i samma enhet som resultatet om inget annat anges. Undantag relaterat till analyser utförda utanför Sverige kan förekomma. Ytterligare upplysningar samt mätosäkerhet och detektionsnivåer för mikrobiologiska analyser lämnas på begäran.

AR-003v64

Denna rapport får endast återges i sin helhet, om inte utförande laboratorium i förväg skriftligen godkänt annat. Resultaten relaterar endast till det insända provet såsom de har mottagits.

Som mottagare av den här rapporten finns du i Eurofins kundregister. Vi värnar om dina personuppgifter. För att se hur, ta del av vår integritetspolicy på <https://www.eurofins.se/om-oss/integritetspolicy/>

Sida 3 av 3

Kemakta Konsult AB
Sandra Broms
Box 12655
112 93 STOCKHOLM

AR-25-SL-236928-01

EUSELI2-01514181

Kundnummer: SL8904491

Uppdragsmärkn.
1020359

Analysrapport

Provnummer:	177-2025-10170764	Djup (m)**	0,2-0,3
Provbeskrivning:		Provtagningsdatum**	2025-10-14
Matris:	Jord	Provtagare**	Rickard Wennström
Provet ankom:	2025-10-17		
Utskriftsdatum:	2025-10-22		
Analyserna påbörjades:	2025-10-17		
Provmärkning:	25KHISM23		
Provtagningsplats:	Högdalstopparna		

Analys	Resultat	Enhet	Mäto.	Metod/ref	
Torrsubstans	84.3	%	10%	SS-EN 12880:2000 mod.	a)
Glödförlust	4.4	% Ts	20%	SS-EN 12879:2000	a)
TOC beräknat	2.5	% Ts		Beräknad från analyserad halt	a)
Bensen	< 0.0035	mg/kg Ts	30%	Internal Method EPA 5021, LidMiljö.OA.01.09	a)
Toluen	< 0.10	mg/kg Ts	35%	Internal Method EPA 5021, LidMiljö.OA.01.09	a)
Etylbensen	< 0.10	mg/kg Ts	30%	Internal Method EPA 5021, LidMiljö.OA.01.09	a)
m/p/o-Xylen	< 0.10	mg/kg Ts	35%	Internal Method EPA 5021, LidMiljö.OA.01.09	a)
Summa TEX	< 0.20	mg/kg Ts		Beräknad från analyserad halt	a)
Alifater >C5-C8	< 5.0	mg/kg Ts	35%	SPI 2011	a)
Alifater >C8-C10	< 3.0	mg/kg Ts	35%	SPI 2011	a)
Alifater >C10-C12	< 5.0	mg/kg Ts	30%	SPI 2011	a)
Alifater >C12-C16	< 5.0	mg/kg Ts	30%	SPI 2011	a)
Summa Alifater >C5-C16	< 9.0	mg/kg Ts		Beräknad från analyserad halt	a)
Alifater >C16-C35	< 10	mg/kg Ts	30%	SPI 2011	a)
Aromater >C8-C10	< 4.0	mg/kg Ts	40%	SPI 2011	a)

Förklaringar

** Informationen har lämnats av kund. Eurofins ansvarar inte för information som tillhandahållits av kund eller i de fall denna information kan ha inverkan på analysresultatet.

Laboratoriet/laboratorierna är ackrediterade av respektive lands ackrediteringsorgan. Ej ackrediterade analyser är markerade med *

Mätosäkerheten, om inget annat anges, redovisas som utvidgad mätosäkerhet med täckningsfaktor 2. Mätosäkerheten kan anges som avvikelser i % (+/-) av redovisad halt eller i absoluta tal (+/-) av redovisad halt. Angiven mätosäkerhet visas i samma enhet som resultatet om inget annat anges. Undantag relaterat till analyser utförda utanför Sverige kan förekomma. Ytterligare upplysningar samt mätosäkerhet och detektionsnivåer för mikrobiologiska analyser lämnas på begäran.

AR-003v64

Denna rapport får endast återges i sin helhet, om inte utförande laboratorium i förväg skriftligen godkänt annat. Resultaten relaterar endast till det insända provet såsom de har mottagits.

Som mottagare av den här rapporten finns du i Eurofins kundregister. Vi värnar om dina personuppgifter. För att se hur, ta del av vår integritetspolicy på <https://www.eurofins.se/om-oss/integritetspolicy/>

Sida 1 av 3

Aromater >C10-C16	< 0.90	mg/kg Ts	35%	SPI 2011	a)
Metylkryserer/Metylbenso(a)antracener	< 0.50	mg/kg Ts	30%	SIS: TK 535 N 012	a)
Metylpyrener/Metylfluorantener	< 0.50	mg/kg Ts	35%	SIS: TK 535 N 012	a)
Summa Aromater >C16-C35	< 0.50	mg/kg Ts		SIS: TK 535 N 012	a)
Oljetyp < C10	Utgår				a)*
Oljetyp > C10	Utgår				a)*
Benso(a)antracen	0.32	mg/kg Ts	30%	SS-ISO 18287:2008, mod	a)
Krysen	0.25	mg/kg Ts	35%	SS-ISO 18287:2008, mod	a)
Benso(b,k)fluoranten	0.40	mg/kg Ts	40%	SS-ISO 18287:2008, mod	a)
Benso(a)pyren	0.30	mg/kg Ts	35%	SS-ISO 18287:2008, mod	a)
Indeno(1,2,3-cd)pyren	0.14	mg/kg Ts	45%	SS-ISO 18287:2008, mod	a)
Dibenso(a,h)antracen	0.045	mg/kg Ts	45%	SS-ISO 18287:2008, mod	a)
Naftalen	< 0.030	mg/kg Ts	45%	SS-ISO 18287:2008, mod	a)
Acenaftylen	< 0.030	mg/kg Ts	50%	SS-ISO 18287:2008, mod	a)
Acenaften	< 0.030	mg/kg Ts	40%	SS-ISO 18287:2008, mod	a)
Fluoren	0.038	mg/kg Ts	35%	SS-ISO 18287:2008, mod	a)
Fenantren	0.43	mg/kg Ts	30%	SS-ISO 18287:2008, mod	a)
Antracen	0.17	mg/kg Ts	30%	SS-ISO 18287:2008, mod	a)
Fluoranten	0.65	mg/kg Ts	30%	SS-ISO 18287:2008, mod	a)
Pyren	0.47	mg/kg Ts	25%	SS-ISO 18287:2008, mod	a)
Benso(g,h,i)perylene	0.13	mg/kg Ts	40%	SS-ISO 18287:2008, mod	a)
Summa PAH med låg molekylvikt	< 0.045	mg/kg Ts		Beräknad från analyserad halt	a)
Summa PAH med medelhög molekylvikt	1.8	mg/kg Ts		Beräknad från analyserad halt	a)
Summa PAH med hög molekylvikt	1.6	mg/kg Ts		Beräknad från analyserad halt	a)
Summa cancerogena PAH	1.5	mg/kg Ts		Beräknad från analyserad halt	a)
Summa övriga PAH	1.9	mg/kg Ts		Beräknad från analyserad halt	a)
Summa totala PAH16	3.4	mg/kg Ts		Beräknad från analyserad halt	a)
Arsenik As	3.0	mg/kg Ts	25%	SS 28311:2017mod/SS-EN ISO 11885:2009	a)
Barium Ba	40	mg/kg Ts	25%	SS 28311:2017mod/SS-EN ISO 11885:2009	a)
Bly Pb	28	mg/kg Ts	25%	SS 28311:2017mod/SS-EN ISO 11885:2009	a)

Förklaringar

** Informationen har lämnats av kund. Eurofins ansvarar inte för information som tillhandahållits av kund eller i de fall denna information kan ha inverkan på analysresultatet.

Laboratoriet/laboratorierna är ackrediterade av respektive lands ackrediteringsorgan. Ej ackrediterade analyser är markerade med *

Mätosäkerheten, om inget annat anges, redovisas som utvidgad mätosäkerhet med täckningsfaktor 2. Mätosäkerheten kan anges som avvikelse i % (+/-) av redovisad halt eller i absoluta tal (+/-) av redovisad halt. Angiven mätosäkerhet visas i samma enhet som resultatet om inget annat anges. Undantag relaterat till analyser utförda utanför Sverige kan förekomma. Ytterligare upplysningar samt mätosäkerhet och detektionsnivåer för mikrobiologiska analyser lämnas på begäran.

AR-003v64

Denna rapport får endast återges i sin helhet, om inte utförande laboratorium i förväg skriftligen godkänt annat. Resultaten relaterar endast till det insända provet såsom de har mottagits.

Som mottagare av den här rapporten finns du i Eurofins kundregister. Vi värnar om dina personuppgifter. För att se hur, ta del av vår integritetspolicy på <https://www.eurofins.se/om-oss/integritetspolicy/>

Sida 2 av 3

Kadmium Cd	< 0.20	mg/kg Ts	25%	SS 28311:2017mod/SS-EN ISO 11885:2009	a)
Kobolt Co	5.7	mg/kg Ts	30%	SS 28311:2017mod/SS-EN ISO 11885:2009	a)
Koppar Cu	19	mg/kg Ts	25%	SS 28311:2017mod/SS-EN ISO 11885:2009	a)
Krom Cr	20	mg/kg Ts	25%	SS 28311:2017mod/SS-EN ISO 11885:2009	a)
Kvicksilver Hg	0.086	mg/kg Ts	35%	SS 28311:2017mod/SS-EN ISO 17852:2008mod	a)
Nickel Ni	11	mg/kg Ts	25%	SS 28311:2017mod/SS-EN ISO 11885:2009	a)
Vanadin V	26	mg/kg Ts	25%	SS 28311:2017mod/SS-EN ISO 11885:2009	a)
Zink Zn	59	mg/kg Ts	25%	SS 28311:2017mod/SS-EN ISO 11885:2009	a)

Utförande laboratorium/underleverantör:

a) Eurofins Environment Testing Sweden AB, SWEDEN, ISO/IEC 17025:2017 SWEDAC 1125

Kopia till:

fabian@kemakta.se (fabian@kemakta.se)

Rickard Wennström (rickard@kemakta.se)

Julia Josefsson, Rapportansvarig

Denna rapport är elektroniskt signerad.

Förklaringar

** Informationen har lämnats av kund. Eurofins ansvarar inte för information som tillhandahållits av kund eller i de fall denna information kan ha inverkan på analysresultatet.

Laboratoriet/laboratorierna är ackrediterade av respektive lands ackrediteringsorgan. Ej ackrediterade analyser är markerade med *

Mätosäkerheten, om inget annat anges, redovisas som utvidgad mätosäkerhet med täckningsfaktor 2. Mätosäkerheten kan anges som avvikelser i % (+/-) av redovisad halt eller i absoluta tal (+/-) av redovisad halt. Angiven mätosäkerhet visas i samma enhet som resultatet om inget annat anges. Undantag relaterat till analyser utförda utanför Sverige kan förekomma. Ytterligare upplysningar samt mätosäkerhet och detektionsnivåer för mikrobiologiska analyser lämnas på begäran.

AR-003v64

Denna rapport får endast återges i sin helhet, om inte utförande laboratorium i förväg skriftligen godkänt annat. Resultaten relaterar endast till det insända provet såsom de har mottagits.

Som mottagare av den här rapporten finns du i Eurofins kundregister. Vi värnar om dina personuppgifter. För att se hur, ta del av vår integritetspolicy på <https://www.eurofins.se/om-oss/integritetspolicy/>

Sida 3 av 3

Kemakta Konsult AB
 Sandra Broms
 Box 12655
 112 93 STOCKHOLM

AR-25-SL-236930-01
EUSELI2-01514181

Kundnummer: SL8904491

 Uppdragsmärkn.
 1020359

Analysrapport

Provnummer:	177-2025-10170767	Djup (m)**	0,1-0,3
Provbeskrivning:		Provtagningsdatum**	2025-10-14
Matris:	Jord	Provtagare**	Rickard Wennström
Provet ankom:	2025-10-17		
Utskriftsdatum:	2025-10-22		
Analyserna påbörjades:	2025-10-17		
Provmärkning:	25KHISM20		
Provtagningsplats:	Högdalstopparna		

Analys	Resultat	Enhet	Mäto.	Metod/ref	
Torrsubstans	74.8	%	10%	SS-EN 12880:2000 mod.	a)
Bensen	< 0.0035	mg/kg Ts	30%	Internal Method EPA 5021, LidMiljö.OA.01.09	a)
Toluen	< 0.10	mg/kg Ts	35%	Internal Method EPA 5021, LidMiljö.OA.01.09	a)
Etylbensen	< 0.10	mg/kg Ts	30%	Internal Method EPA 5021, LidMiljö.OA.01.09	a)
m/p/o-Xylen	< 0.10	mg/kg Ts	35%	Internal Method EPA 5021, LidMiljö.OA.01.09	a)
Summa TEX	< 0.20	mg/kg Ts		Beräknad från analyserad halt	a)
Alifater >C5-C8	< 5.0	mg/kg Ts	35%	SPI 2011	a)
Alifater >C8-C10	< 3.0	mg/kg Ts	35%	SPI 2011	a)
Alifater >C10-C12	< 5.0	mg/kg Ts	30%	SPI 2011	a)
Alifater >C12-C16	< 5.0	mg/kg Ts	30%	SPI 2011	a)
Summa Alifater >C5-C16	< 9.0	mg/kg Ts		Beräknad från analyserad halt	a)
Alifater >C16-C35	21	mg/kg Ts	30%	SPI 2011	a)
Aromater >C8-C10	< 4.0	mg/kg Ts	40%	SPI 2011	a)
Aromater >C10-C16	< 0.90	mg/kg Ts	35%	SPI 2011	a)
Metylkrysener/Metylbenso(a)antracener	< 0.50	mg/kg Ts	30%	SIS: TK 535 N 012	a)
Metylpyrener/Metylfluorantener	< 0.50	mg/kg Ts	35%	SIS: TK 535 N 012	a)

Förklaringar

** Informationen har lämnats av kund. Eurofins ansvarar inte för information som tillhandahållits av kund eller i de fall denna information kan ha inverkan på analysresultatet.

Laboratoriet/laboratorierna är ackrediterade av respektive lands ackrediteringsorgan. Ej ackrediterade analyser är markerade med *

Mätosäkerheten, om inget annat anges, redovisas som utvidgad mätosäkerhet med täckningsfaktor 2. Mätosäkerheten kan anges som avvikelse i % (+/-) av redovisad halt eller i absoluta tal (+/-) av redovisad halt. Angiven mätosäkerhet visas i samma enhet som resultatet om inget annat anges. Undantag relaterat till analyser utförda utanför Sverige kan förekomma. Ytterligare upplysningar samt mätosäkerhet och detektionsnivåer för mikrobiologiska analyser lämnas på begäran.

AR-003v64

Denna rapport får endast återges i sin helhet, om inte utförande laboratorium i förväg skriftligen godkänt annat. Resultaten relaterar endast till det insända provet såsom de har mottagits.

Som mottagare av den här rapporten finns du i Eurofins kundregister. Vi värnar om dina personuppgifter. För att se hur, ta del av vår integritetspolicy på <https://www.eurofins.se/om-oss/integritetspolicy/>

Sida 1 av 3

Summa Aromater >C16-C35	< 0.50	mg/kg Ts		SIS: TK 535 N 012	a)
Oljetyp < C10	Utgår				a)*
Oljetyp > C10	ospec				a)*
Benso(a)antracen	0.14	mg/kg Ts	30%	SS-ISO 18287:2008, mod	a)
Krysen	0.14	mg/kg Ts	35%	SS-ISO 18287:2008, mod	a)
Benso(b,k)fluoranten	0.29	mg/kg Ts	40%	SS-ISO 18287:2008, mod	a)
Benso(a)pyren	0.19	mg/kg Ts	35%	SS-ISO 18287:2008, mod	a)
Indeno(1,2,3-cd)pyren	0.13	mg/kg Ts	45%	SS-ISO 18287:2008, mod	a)
Dibenso(a,h)antracen	0.037	mg/kg Ts	45%	SS-ISO 18287:2008, mod	a)
Naftalen	< 0.030	mg/kg Ts	45%	SS-ISO 18287:2008, mod	a)
Acenaftalen	< 0.030	mg/kg Ts	50%	SS-ISO 18287:2008, mod	a)
Acenaften	< 0.030	mg/kg Ts	40%	SS-ISO 18287:2008, mod	a)
Fluoren	< 0.030	mg/kg Ts	35%	SS-ISO 18287:2008, mod	a)
Fenantren	0.11	mg/kg Ts	30%	SS-ISO 18287:2008, mod	a)
Antracen	0.030	mg/kg Ts	30%	SS-ISO 18287:2008, mod	a)
Fluoranten	0.29	mg/kg Ts	30%	SS-ISO 18287:2008, mod	a)
Pyren	0.22	mg/kg Ts	25%	SS-ISO 18287:2008, mod	a)
Benso(g,h,i)perylene	0.13	mg/kg Ts	40%	SS-ISO 18287:2008, mod	a)
Summa PAH med låg molekylvikt	< 0.045	mg/kg Ts		Beräknad från analyserad halt	a)
Summa PAH med medelhög molekylvikt	0.67	mg/kg Ts		Beräknad från analyserad halt	a)
Summa PAH med hög molekylvikt	1.1	mg/kg Ts		Beräknad från analyserad halt	a)
Summa cancerogena PAH	0.93	mg/kg Ts		Beräknad från analyserad halt	a)
Summa övriga PAH	0.84	mg/kg Ts		Beräknad från analyserad halt	a)
Summa totala PAH16	1.8	mg/kg Ts		Beräknad från analyserad halt	a)
Arsenik As	2.8	mg/kg Ts	25%	SS 28311:2017mod/SS-EN ISO 11885:2009	a)
Barium Ba	45	mg/kg Ts	25%	SS 28311:2017mod/SS-EN ISO 11885:2009	a)
Bly Pb	54	mg/kg Ts	25%	SS 28311:2017mod/SS-EN ISO 11885:2009	a)
Kadmium Cd	0.34	mg/kg Ts	25%	SS 28311:2017mod/SS-EN ISO 11885:2009	a)
Kobolt Co	6.3	mg/kg Ts	30%	SS 28311:2017mod/SS-EN ISO 11885:2009	a)

Förklaringar

** Informationen har lämnats av kund. Eurofins ansvarar inte för information som tillhandahållits av kund eller i de fall denna information kan ha inverkan på analysresultatet.

Laboratoriet/laboratorierna är ackrediterade av respektive lands ackrediteringsorgan. Ej ackrediterade analyser är markerade med *

Mätosäkerheten, om inget annat anges, redovisas som utvidgad mätosäkerhet med täckningsfaktor 2. Mätosäkerheten kan anges som avvikelser i % (+/-) av redovisad halt eller i absoluta tal (+/-) av redovisad halt. Angiven mätosäkerhet visas i samma enhet som resultatet om inget annat anges. Undantag relaterat till analyser utförda utanför Sverige kan förekomma. Ytterligare upplysningar samt mätosäkerhet och detektionsnivåer för mikrobiologiska analyser lämnas på begäran.

AR-003v64

Denna rapport får endast återges i sin helhet, om inte utförande laboratorium i förväg skriftligen godkänt annat. Resultaten relaterar endast till det insända provet såsom de har mottagits.

Som mottagare av den här rapporten finns du i Eurofins kundregister. Vi värnar om dina personuppgifter. För att se hur, ta del av vår integritetspolicy på <https://www.eurofins.se/om-oss/integritetspolicy/>

Sida 2 av 3

Koppar Cu	27	mg/kg Ts	25%	SS 28311:2017mod/SS-EN ISO 11885:2009	a)
Krom Cr	23	mg/kg Ts	25%	SS 28311:2017mod/SS-EN ISO 11885:2009	a)
Kvicksilver Hg	0.077	mg/kg Ts	35%	SS 28311:2017mod/SS-EN ISO 17852:2008mod	a)
Nickel Ni	14	mg/kg Ts	25%	SS 28311:2017mod/SS-EN ISO 11885:2009	a)
Vanadin V	34	mg/kg Ts	25%	SS 28311:2017mod/SS-EN ISO 11885:2009	a)
Zink Zn	110	mg/kg Ts	25%	SS 28311:2017mod/SS-EN ISO 11885:2009	a)

Utförande laboratorium/underleverantör:

a) Eurofins Environment Testing Sweden AB, SWEDEN, ISO/IEC 17025:2017 SWEDAC 1125

Kopia till:

fabian@kemakta.se (fabian@kemakta.se)

Rickard Wennström (rickard@kemakta.se)

Julia Josefsson, Rapportansvarig

Denna rapport är elektroniskt signerad.

Förklaringar

** Informationen har lämnats av kund. Eurofins ansvarar inte för information som tillhandahållits av kund eller i de fall denna information kan ha inverkan på analysresultatet.

Laboratoriet/laboratorierna är ackrediterade av respektive lands ackrediteringsorgan. Ej ackrediterade analyser är markerade med *

Mätosäkerheten, om inget annat anges, redovisas som utvidgad mätosäkerhet med täckningsfaktor 2. Mätosäkerheten kan anges som avvikelser i % (+/-) av redovisad halt eller i absoluta tal (+/-) av redovisad halt. Angiven mätosäkerhet visas i samma enhet som resultatet om inget annat anges. Undantag relaterat till analyser utförda utanför Sverige kan förekomma. Ytterligare upplysningar samt mätosäkerhet och detektionsnivåer för mikrobiologiska analyser lämnas på begäran.

AR-003v64

Denna rapport får endast återges i sin helhet, om inte utförande laboratorium i förväg skriftligen godkänt annat. Resultaten relaterar endast till det insända provet såsom de har mottagits.

Som mottagare av den här rapporten finns du i Eurofins kundregister. Vi värnar om dina personuppgifter. För att se hur, ta del av vår integritetspolicy på <https://www.eurofins.se/om-oss/integritetspolicy/>

Sida 3 av 3

Kemakta Konsult AB
Sandra Broms
Box 12655
112 93 STOCKHOLM**AR-25-SL-235008-01****EUSELI2-01514193**

Kundnummer: SL8904491

Uppdragsmärkn.
1020359

Analysrapport

Provnummer:	177-2025-10170795	Djup (m)**	0-0,5
Provbeskrivning:		Provtagningsdatum**	2025-10-15
Matris:	Jord	Provtagare**	Rickard Wennström
Provet ankom:	2025-10-17		
Utskriftsdatum:	2025-10-21		
Analyserna påbörjades:	2025-10-17		
Provmärkning:	25KH11:1		
Provtagningsplats:	Högdalstopparna		

Analys	Resultat	Enhet	Mäto.	Metod/ref	
Torrsubstans	90.2	%	10%	SS-EN 12880:2000 mod.	a)
Glödförlust	5.2	% Ts	20%	SS-EN 12879:2000	a)
TOC beräknat	3.0	% Ts		Beräknad från analyserad halt	a)

Utförande laboratorium/underleverantör:

a) Eurofins Environment Testing Sweden AB, SWEDEN, ISO/IEC 17025:2017 SWEDAC 1125

Kopia till:fabian@kemakta.se (fabian@kemakta.se)
Rickard Wennström (rickard@kemakta.se)

Paola Rydell, Rapportansvarig

Denna rapport är elektroniskt validerad och signerad.

Förklaringar

** Informationen har lämnats av kund. Eurofins ansvarar inte för information som tillhandahållits av kund eller i de fall denna information kan ha inverkan på analysresultatet.

Laboratoriet/laboratorierna är ackrediterade av respektive lands ackrediteringsorgan. Ej ackrediterade analyser är markerade med *

Mätosäkerheten, om inget annat anges, redovisas som utvidgad mätosäkerhet med täckningsfaktor 2. Mätosäkerheten kan anges som avvikelser i % (+/-) av redovisad halt eller i absoluta tal (+/-) av redovisad halt. Angiven mätosäkerhet visas i samma enhet som resultatet om inget annat anges. Undantag relaterat till analyser utförda utanför Sverige kan förekomma. Ytterligare upplysningar samt mätosäkerhet och detektionsnivåer för mikrobiologiska analyser lämnas på begäran.

AR-003v64

Denna rapport får endast återges i sin helhet, om inte utförande laboratorium i förväg skriftligen godkänt annat. Resultaten relaterar endast till det insända provet såsom de har mottagits.

Som mottagare av den här rapporten finns du i Eurofins kundregister. Vi värnar om dina personuppgifter. För att se hur, ta del av vår integritetspolicy på <https://www.eurofins.se/om-oss/integritetspolicy/>

Sida 1 av 1

Kemakta Konsult AB
 Sandra Broms
 Box 12655
 112 93 STOCKHOLM

AR-25-SL-234966-01
EUSELI2-01514193

Kundnummer: SL8904491

 Uppdragsmärkn.
 1020359

Analysrapport

Provnummer:	177-2025-10170796	Djup (m)**	0,5-1
Provbeskrivning:		Provtagningsdatum**	2025-10-15
Matris:	Jord	Provtagare**	Rickard Wennström
Provet ankom:	2025-10-17		
Utskriftsdatum:	2025-10-21		
Analyserna påbörjades:	2025-10-17		
Provmärkning:	25KH11:2		
Provtagningsplats:	Högdalstopparna		

Analys	Resultat	Enhet	Mäto.	Metod/ref	
Torrsubstans	89.7	%	10%	SS-EN 12880:2000 mod.	a)
Bensen	< 0.0035	mg/kg Ts	30%	Internal Method EPA 5021, LidMiljö.OA.01.09	a)
Toluen	< 0.10	mg/kg Ts	35%	Internal Method EPA 5021, LidMiljö.OA.01.09	a)
Etylbensen	< 0.10	mg/kg Ts	30%	Internal Method EPA 5021, LidMiljö.OA.01.09	a)
m/p/o-Xylen	< 0.10	mg/kg Ts	35%	Internal Method EPA 5021, LidMiljö.OA.01.09	a)
Summa TEX	< 0.20	mg/kg Ts		Beräknad från analyserad halt	a)
Alifater >C5-C8	< 5.0	mg/kg Ts	35%	SPI 2011	a)
Alifater >C8-C10	< 3.0	mg/kg Ts	35%	SPI 2011	a)
Alifater >C10-C12	< 5.0	mg/kg Ts	30%	SPI 2011	a)
Alifater >C12-C16	< 5.0	mg/kg Ts	30%	SPI 2011	a)
Summa Alifater >C5-C16	< 9.0	mg/kg Ts		Beräknad från analyserad halt	a)
Alifater >C16-C35	10	mg/kg Ts	30%	SPI 2011	a)
Aromater >C8-C10	< 4.0	mg/kg Ts	40%	SPI 2011	a)
Aromater >C10-C16	< 0.90	mg/kg Ts	35%	SPI 2011	a)
Metylkrysoener/Metylbenso(a)antracener	< 0.50	mg/kg Ts	30%	SIS: TK 535 N 012	a)
Metylpyrener/Metylfluorantener	0.60	mg/kg Ts	35%	SIS: TK 535 N 012	a)

Förklaringar

** Informationen har lämnats av kund. Eurofins ansvarar inte för information som tillhandahållits av kund eller i de fall denna information kan ha inverkan på analysresultatet.

Laboratoriet/laboratorierna är ackrediterade av respektive lands ackrediteringsorgan. Ej ackrediterade analyser är markerade med *

Mätosäkerheten, om inget annat anges, redovisas som utvidgad mätosäkerhet med täckningsfaktor 2. Mätosäkerheten kan anges som avvikelse i % (+/-) av redovisad halt eller i absoluta tal (+/-) av redovisad halt. Angiven mätosäkerhet visas i samma enhet som resultatet om inget annat anges. Undantag relaterat till analyser utförda utanför Sverige kan förekomma. Ytterligare upplysningar samt mätosäkerhet och detektionsnivåer för mikrobiologiska analyser lämnas på begäran.

AR-003v64

Denna rapport får endast återges i sin helhet, om inte utförande laboratorium i förväg skriftligen godkänt annat. Resultaten relaterar endast till det insända provet såsom de har mottagits.

Som mottagare av den här rapporten finns du i Eurofins kundregister. Vi värnar om dina personuppgifter. För att se hur, ta del av vår integritetspolicy på <https://www.eurofins.se/om-oss/integritetspolicy/>

Sida 1 av 3

Summa Aromater >C16-C35	0.85	mg/kg Ts		SIS: TK 535 N 012	a)
Oljetyp < C10	Utgår				a)*
Oljetyp > C10	ospec				a)*
Benso(a)antracen	0.30	mg/kg Ts	30%	SS-ISO 18287:2008, mod	a)
Krysen	0.24	mg/kg Ts	35%	SS-ISO 18287:2008, mod	a)
Benso(b,k)fluoranten	0.54	mg/kg Ts	40%	SS-ISO 18287:2008, mod	a)
Benso(a)pyren	0.40	mg/kg Ts	35%	SS-ISO 18287:2008, mod	a)
Indeno(1,2,3-cd)pyren	0.24	mg/kg Ts	45%	SS-ISO 18287:2008, mod	a)
Dibenso(a,h)antracen	0.068	mg/kg Ts	45%	SS-ISO 18287:2008, mod	a)
Naftalen	< 0.030	mg/kg Ts	45%	SS-ISO 18287:2008, mod	a)
Acenaftalen	< 0.030	mg/kg Ts	50%	SS-ISO 18287:2008, mod	a)
Acenaften	< 0.030	mg/kg Ts	40%	SS-ISO 18287:2008, mod	a)
Fluoren	< 0.030	mg/kg Ts	35%	SS-ISO 18287:2008, mod	a)
Fenantren	0.29	mg/kg Ts	30%	SS-ISO 18287:2008, mod	a)
Antracen	0.070	mg/kg Ts	30%	SS-ISO 18287:2008, mod	a)
Fluoranten	0.53	mg/kg Ts	30%	SS-ISO 18287:2008, mod	a)
Pyren	0.43	mg/kg Ts	25%	SS-ISO 18287:2008, mod	a)
Benso(g,h,i)perylene	0.26	mg/kg Ts	40%	SS-ISO 18287:2008, mod	a)
Summa PAH med låg molekylvikt	< 0.045	mg/kg Ts		Beräknad från analyserad halt	a)
Summa PAH med medelhög molekylvikt	1.3	mg/kg Ts		Beräknad från analyserad halt	a)
Summa PAH med hög molekylvikt	2.0	mg/kg Ts		Beräknad från analyserad halt	a)
Summa cancerogena PAH	1.8	mg/kg Ts		Beräknad från analyserad halt	a)
Summa övriga PAH	1.6	mg/kg Ts		Beräknad från analyserad halt	a)
Summa totala PAH16	3.4	mg/kg Ts		Beräknad från analyserad halt	a)
Arsenik As	4.9	mg/kg Ts	25%	SS 28311:2017mod/SS-EN ISO 11885:2009	a)
Barium Ba	89	mg/kg Ts	25%	SS 28311:2017mod/SS-EN ISO 11885:2009	a)
Bly Pb	47	mg/kg Ts	25%	SS 28311:2017mod/SS-EN ISO 11885:2009	a)
Kadmium Cd	0.22	mg/kg Ts	25%	SS 28311:2017mod/SS-EN ISO 11885:2009	a)
Kobolt Co	9.7	mg/kg Ts	30%	SS 28311:2017mod/SS-EN ISO 11885:2009	a)

Förklaringar

** Informationen har lämnats av kund. Eurofins ansvarar inte för information som tillhandahållits av kund eller i de fall denna information kan ha inverkan på analysresultatet.

Laboratoriet/laboratorierna är ackrediterade av respektive lands ackrediteringsorgan. Ej ackrediterade analyser är markerade med *

Mätosäkerheten, om inget annat anges, redovisas som utvidgad mätosäkerhet med täckningsfaktor 2. Mätosäkerheten kan anges som avvikelser i % (+/-) av redovisad halt eller i absoluta tal (+/-) av redovisad halt. Angiven mätosäkerhet visas i samma enhet som resultatet om inget annat anges. Undantag relaterat till analyser utförda utanför Sverige kan förekomma. Ytterligare upplysningar samt mätosäkerhet och detektionsnivåer för mikrobiologiska analyser lämnas på begäran.

AR-003v64

Denna rapport får endast återges i sin helhet, om inte utförande laboratorium i förväg skriftligen godkänt annat. Resultaten relaterar endast till det insända provet såsom de har mottagits.

Som mottagare av den här rapporten finns du i Eurofins kundregister. Vi värnar om dina personuppgifter. För att se hur, ta del av vår integritetspolicy på <https://www.eurofins.se/om-oss/integritetspolicy/>

Sida 2 av 3

Koppar Cu	93	mg/kg Ts	25%	SS 28311:2017mod/SS-EN ISO 11885:2009	a)
Krom Cr	46	mg/kg Ts	25%	SS 28311:2017mod/SS-EN ISO 11885:2009	a)
Kvicksilver Hg	0.20	mg/kg Ts	35%	SS 28311:2017mod/SS-EN ISO 17852:2008mod	a)
Nickel Ni	41	mg/kg Ts	25%	SS 28311:2017mod/SS-EN ISO 11885:2009	a)
Vanadin V	27	mg/kg Ts	25%	SS 28311:2017mod/SS-EN ISO 11885:2009	a)
Zink Zn	110	mg/kg Ts	25%	SS 28311:2017mod/SS-EN ISO 11885:2009	a)

Utförande laboratorium/underleverantör:

a) Eurofins Environment Testing Sweden AB, SWEDEN, ISO/IEC 17025:2017 SWEDAC 1125

Kopia till:

fabian@kemakta.se (fabian@kemakta.se)

Rickard Wennström (rickard@kemakta.se)

Paola Rydell, Rapportansvarig

Denna rapport är elektroniskt validerad och signerad.

Förklaringar

** Informationen har lämnats av kund. Eurofins ansvarar inte för information som tillhandahållits av kund eller i de fall denna information kan ha inverkan på analysresultatet.

Laboratoriet/laboratorierna är ackrediterade av respektive lands ackrediteringsorgan. Ej ackrediterade analyser är markerade med *

Mätosäkerheten, om inget annat anges, redovisas som utvidgad mätosäkerhet med täckningsfaktor 2. Mätosäkerheten kan anges som avvikelser i % (+/-) av redovisad halt eller i absoluta tal (+/-) av redovisad halt. Angiven mätosäkerhet visas i samma enhet som resultatet om inget annat anges. Undantag relaterat till analyser utförda utanför Sverige kan förekomma. Ytterligare upplysningar samt mätosäkerhet och detektionsnivåer för mikrobiologiska analyser lämnas på begäran.

AR-003v64

Denna rapport får endast återges i sin helhet, om inte utförande laboratorium i förväg skriftligen godkänt annat. Resultaten relaterar endast till det insända provet såsom de har mottagits.

Som mottagare av den här rapporten finns du i Eurofins kundregister. Vi värnar om dina personuppgifter. För att se hur, ta del av vår integritetspolicy på <https://www.eurofins.se/om-oss/integritetspolicy/>

Sida 3 av 3

Kemakta Konsult AB
 Sandra Broms
 Box 12655
 112 93 STOCKHOLM

AR-25-SL-234963-01
EUSELI2-01514193

Kundnummer: SL8904491

 Uppdragsmärkn.
 1020359

Analysrapport

Provnummer:	177-2025-10170797	Djup (m)**	1-1,5
Provbeskrivning:		Provtagningsdatum**	2025-10-15
Matris:	Jord	Provtagare**	Rickard Wennström
Provet ankom:	2025-10-17		
Utskriftsdatum:	2025-10-21		
Analyserna påbörjades:	2025-10-17		
Provmärkning:	25KH11:3		
Provtagningsplats:	Högdalstopparna		

Analys	Resultat	Enhet	Mäto.	Metod/ref	
Torrsubstans	81.8	%	10%	SS-EN 12880:2000 mod.	a)
Bensen	< 0.0035	mg/kg Ts	30%	Internal Method EPA 5021, LidMiljö.OA.01.09	a)
Toluen	< 0.10	mg/kg Ts	35%	Internal Method EPA 5021, LidMiljö.OA.01.09	a)
Etylbensen	< 0.10	mg/kg Ts	30%	Internal Method EPA 5021, LidMiljö.OA.01.09	a)
m/p/o-Xylen	< 0.10	mg/kg Ts	35%	Internal Method EPA 5021, LidMiljö.OA.01.09	a)
Summa TEX	< 0.20	mg/kg Ts		Beräknad från analyserad halt	a)
Alifater >C5-C8	< 5.0	mg/kg Ts	35%	SPI 2011	a)
Alifater >C8-C10	< 3.0	mg/kg Ts	35%	SPI 2011	a)
Alifater >C10-C12	< 5.0	mg/kg Ts	30%	SPI 2011	a)
Alifater >C12-C16	< 5.0	mg/kg Ts	30%	SPI 2011	a)
Summa Alifater >C5-C16	< 9.0	mg/kg Ts		Beräknad från analyserad halt	a)
Alifater >C16-C35	< 10	mg/kg Ts	30%	SPI 2011	a)
Aromater >C8-C10	< 4.0	mg/kg Ts	40%	SPI 2011	a)
Aromater >C10-C16	< 0.90	mg/kg Ts	35%	SPI 2011	a)
Metylkrysenner/Metylbenso(a)antracener	0.83	mg/kg Ts	30%	SIS: TK 535 N 012	a)
Metylpyrener/Metylfluorantener	1.7	mg/kg Ts	35%	SIS: TK 535 N 012	a)

Förklaringar

** Informationen har lämnats av kund. Eurofins ansvarar inte för information som tillhandahållits av kund eller i de fall denna information kan ha inverkan på analysresultatet.

Laboratoriet/laboratorierna är ackrediterade av respektive lands ackrediteringsorgan. Ej ackrediterade analyser är markerade med *

Mätosäkerheten, om inget annat anges, redovisas som utvidgad mätosäkerhet med täckningsfaktor 2. Mätosäkerheten kan anges som avvikelse i % (+/-) av redovisad halt eller i absoluta tal (+/-) av redovisad halt. Angiven mätosäkerhet visas i samma enhet som resultatet om inget annat anges. Undantag relaterat till analyser utförda utanför Sverige kan förekomma. Ytterligare upplysningar samt mätosäkerhet och detektionsnivåer för mikrobiologiska analyser lämnas på begäran.

AR-003v64

Denna rapport får endast återges i sin helhet, om inte utförande laboratorium i förväg skriftligen godkänt annat. Resultaten relaterar endast till det insända provet såsom de har mottagits.

Som mottagare av den här rapporten finns du i Eurofins kundregister. Vi värnar om dina personuppgifter. För att se hur, ta del av vår integritetspolicy på <https://www.eurofins.se/om-oss/integritetspolicy/>

Sida 1 av 3

Summa Aromater >C16-C35	2.5 mg/kg Ts		SIS: TK 535 N 012	a)
Oljetyp < C10	Utgår			a)*
Oljetyp > C10	Utgår			a)*
Benso(a)antracen	1.3 mg/kg Ts	30%	SS-ISO 18287:2008, mod	a)
Krysen	1.1 mg/kg Ts	35%	SS-ISO 18287:2008, mod	a)
Benso(b,k)fluoranten	2.0 mg/kg Ts	40%	SS-ISO 18287:2008, mod	a)
Benso(a)pyren	1.6 mg/kg Ts	35%	SS-ISO 18287:2008, mod	a)
Indeno(1,2,3-cd)pyren	0.78 mg/kg Ts	45%	SS-ISO 18287:2008, mod	a)
Dibenso(a,h)antracen	0.23 mg/kg Ts	45%	SS-ISO 18287:2008, mod	a)
Naftalen	< 0.030 mg/kg Ts	45%	SS-ISO 18287:2008, mod	a)
Acenaftalen	0.038 mg/kg Ts	50%	SS-ISO 18287:2008, mod	a)
Acenaften	0.037 mg/kg Ts	40%	SS-ISO 18287:2008, mod	a)
Fluoren	0.082 mg/kg Ts	35%	SS-ISO 18287:2008, mod	a)
Fenantren	0.76 mg/kg Ts	30%	SS-ISO 18287:2008, mod	a)
Antracen	0.49 mg/kg Ts	30%	SS-ISO 18287:2008, mod	a)
Fluoranten	2.2 mg/kg Ts	30%	SS-ISO 18287:2008, mod	a)
Pyren	1.6 mg/kg Ts	25%	SS-ISO 18287:2008, mod	a)
Benso(g,h,i)perylene	0.80 mg/kg Ts	40%	SS-ISO 18287:2008, mod	a)
Summa PAH med låg molekylvikt	0.090 mg/kg Ts		Beräknad från analyserad halt	a)
Summa PAH med medelhög molekylvikt	5.1 mg/kg Ts		Beräknad från analyserad halt	a)
Summa PAH med hög molekylvikt	7.8 mg/kg Ts		Beräknad från analyserad halt	a)
Summa cancerogena PAH	7.0 mg/kg Ts		Beräknad från analyserad halt	a)
Summa övriga PAH	6.0 mg/kg Ts		Beräknad från analyserad halt	a)
Summa totala PAH16	13 mg/kg Ts		Beräknad från analyserad halt	a)
Arsenik As	4.4 mg/kg Ts	25%	SS 28311:2017mod/SS-EN ISO 11885:2009	a)
Barium Ba	100 mg/kg Ts	25%	SS 28311:2017mod/SS-EN ISO 11885:2009	a)
Bly Pb	40 mg/kg Ts	25%	SS 28311:2017mod/SS-EN ISO 11885:2009	a)
Kadmium Cd	0.34 mg/kg Ts	25%	SS 28311:2017mod/SS-EN ISO 11885:2009	a)
Kobolt Co	11 mg/kg Ts	30%	SS 28311:2017mod/SS-EN ISO 11885:2009	a)

Förklaringar

** Informationen har lämnats av kund. Eurofins ansvarar inte för information som tillhandahållits av kund eller i de fall denna information kan ha inverkan på analysresultatet.

Laboratoriet/laboratorierna är ackrediterade av respektive lands ackrediteringsorgan. Ej ackrediterade analyser är markerade med *

Mätosäkerheten, om inget annat anges, redovisas som utvidgad mätosäkerhet med täckningsfaktor 2. Mätosäkerheten kan anges som avvikelser i % (+/-) av redovisad halt eller i absoluta tal (+/-) av redovisad halt. Angiven mätosäkerhet visas i samma enhet som resultatet om inget annat anges. Undantag relaterat till analyser utförda utanför Sverige kan förekomma. Ytterligare upplysningar samt mätosäkerhet och detektionsnivåer för mikrobiologiska analyser lämnas på begäran.

AR-003v64

Denna rapport får endast återges i sin helhet, om inte utförande laboratorium i förväg skriftligen godkänt annat. Resultaten relaterar endast till det insända provet såsom de har mottagits.

Som mottagare av den här rapporten finns du i Eurofins kundregister. Vi värnar om dina personuppgifter. För att se hur, ta del av vår integritetspolicy på <https://www.eurofins.se/om-oss/integritetspolicy/>

Sida 2 av 3

Koppar Cu	32	mg/kg Ts	25%	SS 28311:2017mod/SS-EN ISO 11885:2009	a)
Krom Cr	36	mg/kg Ts	25%	SS 28311:2017mod/SS-EN ISO 11885:2009	a)
Kvicksilver Hg	0.12	mg/kg Ts	35%	SS 28311:2017mod/SS-EN ISO 17852:2008mod	a)
Nickel Ni	23	mg/kg Ts	25%	SS 28311:2017mod/SS-EN ISO 11885:2009	a)
Vanadin V	42	mg/kg Ts	25%	SS 28311:2017mod/SS-EN ISO 11885:2009	a)
Zink Zn	130	mg/kg Ts	25%	SS 28311:2017mod/SS-EN ISO 11885:2009	a)

Utförande laboratorium/underleverantör:

a) Eurofins Environment Testing Sweden AB, SWEDEN, ISO/IEC 17025:2017 SWEDAC 1125

Kopia till:

fabian@kemakta.se (fabian@kemakta.se)

Rickard Wennström (rickard@kemakta.se)

Paola Rydell, Rapportansvarig

Denna rapport är elektroniskt validerad och signerad.

Förklaringar

** Informationen har lämnats av kund. Eurofins ansvarar inte för information som tillhandahållits av kund eller i de fall denna information kan ha inverkan på analysresultatet.

Laboratoriet/laboratorierna är ackrediterade av respektive lands ackrediteringsorgan. Ej ackrediterade analyser är markerade med *

Mätosäkerheten, om inget annat anges, redovisas som utvidgad mätosäkerhet med täckningsfaktor 2. Mätosäkerheten kan anges som avvikelser i % (+/-) av redovisad halt eller i absoluta tal (+/-) av redovisad halt. Angiven mätosäkerhet visas i samma enhet som resultatet om inget annat anges. Undantag relaterat till analyser utförda utanför Sverige kan förekomma. Ytterligare upplysningar samt mätosäkerhet och detektionsnivåer för mikrobiologiska analyser lämnas på begäran.

AR-003v64

Denna rapport får endast återges i sin helhet, om inte utförande laboratorium i förväg skriftligen godkänt annat. Resultaten relaterar endast till det insända provet såsom de har mottagits.

Som mottagare av den här rapporten finns du i Eurofins kundregister. Vi värnar om dina personuppgifter. För att se hur, ta del av vår integritetspolicy på <https://www.eurofins.se/om-oss/integritetspolicy/>

Sida 3 av 3

Kemakta Konsult AB
 Sandra Broms
 Box 12655
 112 93 STOCKHOLM

AR-25-SL-234973-01
EUSELI2-01514193

Kundnummer: SL8904491

 Uppdragsmärkn.
 1020359

Analysrapport

Provnummer:	177-2025-10170798	Djup (m)**	0,5-1
Provbeskrivning:		Provtagningsdatum**	2025-10-15
Matris:	Jord	Provtagare**	Rickard Wennström
Provet ankom:	2025-10-17		
Utskriftsdatum:	2025-10-21		
Analyserna påbörjades:	2025-10-17		
Provmärkning:	25KH12:2		
Provtagningsplats:	Högdalstopparna		

Analys	Resultat	Enhet	Mäto.	Metod/ref	
Torrsubstans	92.2	%	10%	SS-EN 12880:2000 mod.	a)
Bensen	< 0.0035	mg/kg Ts	30%	Internal Method EPA 5021, LidMiljö.OA.01.09	a)
Toluen	< 0.10	mg/kg Ts	35%	Internal Method EPA 5021, LidMiljö.OA.01.09	a)
Etylbensen	< 0.10	mg/kg Ts	30%	Internal Method EPA 5021, LidMiljö.OA.01.09	a)
m/p/o-Xylen	< 0.10	mg/kg Ts	35%	Internal Method EPA 5021, LidMiljö.OA.01.09	a)
Summa TEX	< 0.20	mg/kg Ts		Beräknad från analyserad halt	a)
Alifater >C5-C8	< 5.0	mg/kg Ts	35%	SPI 2011	a)
Alifater >C8-C10	< 3.0	mg/kg Ts	35%	SPI 2011	a)
Alifater >C10-C12	< 7.9	mg/kg Ts	30%	SPI 2011	a)
Alifater >C12-C16	< 7.9	mg/kg Ts	30%	SPI 2011	a)
Summa Alifater >C5-C16	< 12	mg/kg Ts		Beräknad från analyserad halt	a)
Alifater >C16-C35	65	mg/kg Ts	30%	SPI 2011	a)
Aromater >C8-C10	< 4.0	mg/kg Ts	40%	SPI 2011	a)
Aromater >C10-C16	< 1.6	mg/kg Ts	35%	SPI 2011	a)
Metylkrysenner/Metylbenso(a)antracener	< 0.79	mg/kg Ts	30%	SIS: TK 535 N 012	a)
Metylpyrener/Metylfluorantener	< 0.79	mg/kg Ts	35%	SIS: TK 535 N 012	a)

Förklaringar

** Informationen har lämnats av kund. Eurofins ansvarar inte för information som tillhandahållits av kund eller i de fall denna information kan ha inverkan på analysresultatet.

Laboratoriet/laboratorierna är ackrediterade av respektive lands ackrediteringsorgan. Ej ackrediterade analyser är markerade med *

Mätosäkerheten, om inget annat anges, redovisas som utvidgad mätosäkerhet med täckningsfaktor 2. Mätosäkerheten kan anges som avvikelse i % (+/-) av redovisad halt eller i absoluta tal (+/-) av redovisad halt. Angiven mätosäkerhet visas i samma enhet som resultatet om inget annat anges. Undantag relaterat till analyser utförda utanför Sverige kan förekomma. Ytterligare upplysningar samt mätosäkerhet och detektionsnivåer för mikrobiologiska analyser lämnas på begäran.

AR-003v64

Denna rapport får endast återges i sin helhet, om inte utförande laboratorium i förväg skriftligen godkänt annat. Resultaten relaterar endast till det insända provet såsom de har mottagits.

Som mottagare av den här rapporten finns du i Eurofins kundregister. Vi värnar om dina personuppgifter. För att se hur, ta del av vår integritetspolicy på <https://www.eurofins.se/om-oss/integritetspolicy/>

Sida 1 av 3

Summa Aromater >C16-C35	< 0.79	mg/kg Ts		SIS: TK 535 N 012	a)
Oljetyp < C10	Utgår				a)*
Oljetyp > C10	ospec				a)*
Benso(a)antracen	0.26	mg/kg Ts	30%	SS-ISO 18287:2008, mod	a)
Krysen	0.23	mg/kg Ts	35%	SS-ISO 18287:2008, mod	a)
Benso(b,k)fluoranten	0.57	mg/kg Ts	40%	SS-ISO 18287:2008, mod	a)
Benso(a)pyren	0.43	mg/kg Ts	35%	SS-ISO 18287:2008, mod	a)
Indeno(1,2,3-cd)pyren	0.23	mg/kg Ts	45%	SS-ISO 18287:2008, mod	a)
Dibenso(a,h)antracen	0.058	mg/kg Ts	45%	SS-ISO 18287:2008, mod	a)
Naftalen	< 0.053	mg/kg Ts	45%	SS-ISO 18287:2008, mod	a)
Acenaftalen	0.062	mg/kg Ts	50%	SS-ISO 18287:2008, mod	a)
Acenaften	< 0.053	mg/kg Ts	40%	SS-ISO 18287:2008, mod	a)
Fluoren	< 0.053	mg/kg Ts	35%	SS-ISO 18287:2008, mod	a)
Fenantren	0.15	mg/kg Ts	30%	SS-ISO 18287:2008, mod	a)
Antracen	0.059	mg/kg Ts	30%	SS-ISO 18287:2008, mod	a)
Fluoranten	0.51	mg/kg Ts	30%	SS-ISO 18287:2008, mod	a)
Pyren	0.48	mg/kg Ts	25%	SS-ISO 18287:2008, mod	a)
Benso(g,h,i)perylene	0.26	mg/kg Ts	40%	SS-ISO 18287:2008, mod	a)
Summa PAH med låg molekylvikt	0.12	mg/kg Ts		Beräknad från analyserad halt	a)
Summa PAH med medelhög molekylvikt	1.2	mg/kg Ts		Beräknad från analyserad halt	a)
Summa PAH med hög molekylvikt	2.0	mg/kg Ts		Beräknad från analyserad halt	a)
Summa cancerogena PAH	1.8	mg/kg Ts		Beräknad från analyserad halt	a)
Summa övriga PAH	1.6	mg/kg Ts		Beräknad från analyserad halt	a)
Summa totala PAH16	3.4	mg/kg Ts		Beräknad från analyserad halt	a)
Arsenik As	3.2	mg/kg Ts	25%	SS 28311:2017mod/SS-EN ISO 11885:2009	a)
Barium Ba	72	mg/kg Ts	25%	SS 28311:2017mod/SS-EN ISO 11885:2009	a)
Bly Pb	34	mg/kg Ts	25%	SS 28311:2017mod/SS-EN ISO 11885:2009	a)
Kadmium Cd	< 0.20	mg/kg Ts	25%	SS 28311:2017mod/SS-EN ISO 11885:2009	a)
Kobolt Co	6.7	mg/kg Ts	30%	SS 28311:2017mod/SS-EN ISO 11885:2009	a)

Förklaringar

** Informationen har lämnats av kund. Eurofins ansvarar inte för information som tillhandahållits av kund eller i de fall denna information kan ha inverkan på analysresultatet.

Laboratoriet/laboratorierna är ackrediterade av respektive lands ackrediteringsorgan. Ej ackrediterade analyser är markerade med *

Mätosäkerheten, om inget annat anges, redovisas som utvidgad mätosäkerhet med täckningsfaktor 2. Mätosäkerheten kan anges som avvikelser i % (+/-) av redovisad halt eller i absoluta tal (+/-) av redovisad halt. Angiven mätosäkerhet visas i samma enhet som resultatet om inget annat anges. Undantag relaterat till analyser utförda utanför Sverige kan förekomma. Ytterligare upplysningar samt mätosäkerhet och detektionsnivåer för mikrobiologiska analyser lämnas på begäran.

AR-003v64

Denna rapport får endast återges i sin helhet, om inte utförande laboratorium i förväg skriftligen godkänt annat. Resultaten relaterar endast till det insända provet såsom de har mottagits.

Som mottagare av den här rapporten finns du i Eurofins kundregister. Vi värnar om dina personuppgifter. För att se hur, ta del av vår integritetspolicy på <https://www.eurofins.se/om-oss/integritetspolicy/>

Sida 2 av 3

Koppar Cu	20	mg/kg Ts	25%	SS 28311:2017mod/SS-EN ISO 11885:2009	a)
Krom Cr	29	mg/kg Ts	25%	SS 28311:2017mod/SS-EN ISO 11885:2009	a)
Kvicksilver Hg	0.026	mg/kg Ts	35%	SS 28311:2017mod/SS-EN ISO 17852:2008mod	a)
Nickel Ni	15	mg/kg Ts	25%	SS 28311:2017mod/SS-EN ISO 11885:2009	a)
Vanadin V	46	mg/kg Ts	25%	SS 28311:2017mod/SS-EN ISO 11885:2009	a)
Zink Zn	110	mg/kg Ts	25%	SS 28311:2017mod/SS-EN ISO 11885:2009	a)
Kemisk kommentar Höjd rapporteringsgräns för alifater, aromater och PAH pga svår provmatris.					

Utförande laboratorium/underleverantör:

a) Eurofins Environment Testing Sweden AB, SWEDEN, ISO/IEC 17025:2017 SWEDAC 1125

Kopia till:

fabian@kemakta.se (fabian@kemakta.se)

Rickard Wennström (rickard@kemakta.se)

Paola Rydell, Rapportansvarig

Denna rapport är elektroniskt validerad och signerad.

Förklaringar

** Informationen har lämnats av kund. Eurofins ansvarar inte för information som tillhandahållits av kund eller i de fall denna information kan ha inverkan på analysresultatet.

Laboratoriet/laboratorierna är ackrediterade av respektive lands ackrediteringsorgan. Ej ackrediterade analyser är markerade med *

Mätosäkerheten, om inget annat anges, redovisas som utvidgad mätosäkerhet med täckningsfaktor 2. Mätosäkerheten kan anges som avvikelser i % (+/-) av redovisad halt eller i absoluta tal (+/-) av redovisad halt. Angiven mätosäkerhet visas i samma enhet som resultatet om inget annat anges. Undantag relaterat till analyser utförda utanför Sverige kan förekomma. Ytterligare upplysningar samt mätosäkerhet och detektionsnivåer för mikrobiologiska analyser lämnas på begäran.

AR-003v64

Denna rapport får endast återges i sin helhet, om inte utförande laboratorium i förväg skriftligen godkänt annat. Resultaten relaterar endast till det insända provet såsom de har mottagits.

Som mottagare av den här rapporten finns du i Eurofins kundregister. Vi värnar om dina personuppgifter. För att se hur, ta del av vår integritetspolicy på <https://www.eurofins.se/om-oss/integritetspolicy/>

Sida 3 av 3

Kemakta Konsult AB
 Sandra Broms
 Box 12655
 112 93 STOCKHOLM

AR-25-SL-235026-01
EUSELI2-01514193

Kundnummer: SL8904491

 Uppdragsmärkn.
 1020359

Analysrapport

Provnummer:	177-2025-10170799	Djup (m)**	1-1,5
Provbeskrivning:		Provtagningsdatum**	2025-10-15
Matris:	Jord	Provtagare**	Rickard Wennström
Provet ankom:	2025-10-17		
Utskriftsdatum:	2025-10-21		
Analyserna påbörjades:	2025-10-17		
Provmärkning:	25KH12:3		
Provtagningsplats:	Högdalstopparna		

Analys	Resultat	Enhet	Mäto.	Metod/ref	
Torrsubstans	82.5	%	10%	SS-EN 12880:2000 mod.	a)
Bensen	< 0.0035	mg/kg Ts	30%	Internal Method EPA 5021, LidMiljö.OA.01.09	a)
Toluen	< 0.10	mg/kg Ts	35%	Internal Method EPA 5021, LidMiljö.OA.01.09	a)
Etylbensen	< 0.10	mg/kg Ts	30%	Internal Method EPA 5021, LidMiljö.OA.01.09	a)
m/p/o-Xylen	< 0.10	mg/kg Ts	35%	Internal Method EPA 5021, LidMiljö.OA.01.09	a)
Summa TEX	< 0.20	mg/kg Ts		Beräknad från analyserad halt	a)
Alifater >C5-C8	< 5.0	mg/kg Ts	35%	SPI 2011	a)
Alifater >C8-C10	< 3.0	mg/kg Ts	35%	SPI 2011	a)
Alifater >C10-C12	< 5.0	mg/kg Ts	30%	SPI 2011	a)
Alifater >C12-C16	< 5.0	mg/kg Ts	30%	SPI 2011	a)
Summa Alifater >C5-C16	< 9.0	mg/kg Ts		Beräknad från analyserad halt	a)
Alifater >C16-C35	13	mg/kg Ts	30%	SPI 2011	a)
Aromater >C8-C10	< 4.0	mg/kg Ts	40%	SPI 2011	a)
Aromater >C10-C16	< 0.90	mg/kg Ts	35%	SPI 2011	a)
Metylkrysenier/Metylbenso(a)antracener	< 0.50	mg/kg Ts	30%	SIS: TK 535 N 012	a)
Metylpyrener/Metylfluorantener	< 0.50	mg/kg Ts	35%	SIS: TK 535 N 012	a)

Förklaringar

** Informationen har lämnats av kund. Eurofins ansvarar inte för information som tillhandahållits av kund eller i de fall denna information kan ha inverkan på analysresultatet.

Laboratoriet/laboratorierna är ackrediterade av respektive lands ackrediteringsorgan. Ej ackrediterade analyser är markerade med *

Mätosäkerheten, om inget annat anges, redovisas som utvidgad mätosäkerhet med täckningsfaktor 2. Mätosäkerheten kan anges som avvikelse i % (+/-) av redovisad halt eller i absoluta tal (+/-) av redovisad halt. Angiven mätosäkerhet visas i samma enhet som resultatet om inget annat anges. Undantag relaterat till analyser utförda utanför Sverige kan förekomma. Ytterligare upplysningar samt mätosäkerhet och detektionsnivåer för mikrobiologiska analyser lämnas på begäran.

AR-003v64

Denna rapport får endast återges i sin helhet, om inte utförande laboratorium i förväg skriftligen godkänt annat. Resultaten relaterar endast till det insända provet såsom de har mottagits.

Som mottagare av den här rapporten finns du i Eurofins kundregister. Vi värnar om dina personuppgifter. För att se hur, ta del av vår integritetspolicy på <https://www.eurofins.se/om-oss/integritetspolicy/>

Sida 1 av 3

Summa Aromater >C16-C35	< 0.50	mg/kg Ts		SIS: TK 535 N 012	a)
Oljetyp < C10	Utgår				a)*
Oljetyp > C10	ospec				a)*
Benso(a)antracen	0.15	mg/kg Ts	30%	SS-ISO 18287:2008, mod	a)
Krysen	0.16	mg/kg Ts	35%	SS-ISO 18287:2008, mod	a)
Benso(b,k)fluoranten	0.36	mg/kg Ts	40%	SS-ISO 18287:2008, mod	a)
Benso(a)pyren	0.23	mg/kg Ts	35%	SS-ISO 18287:2008, mod	a)
Indeno(1,2,3-cd)pyren	0.14	mg/kg Ts	45%	SS-ISO 18287:2008, mod	a)
Dibenso(a,h)antracen	0.031	mg/kg Ts	45%	SS-ISO 18287:2008, mod	a)
Naftalen	< 0.030	mg/kg Ts	45%	SS-ISO 18287:2008, mod	a)
Acenaftalen	< 0.030	mg/kg Ts	50%	SS-ISO 18287:2008, mod	a)
Acenaften	< 0.030	mg/kg Ts	40%	SS-ISO 18287:2008, mod	a)
Fluoren	< 0.030	mg/kg Ts	35%	SS-ISO 18287:2008, mod	a)
Fenantren	0.20	mg/kg Ts	30%	SS-ISO 18287:2008, mod	a)
Antracen	0.048	mg/kg Ts	30%	SS-ISO 18287:2008, mod	a)
Fluoranten	0.40	mg/kg Ts	30%	SS-ISO 18287:2008, mod	a)
Pyren	0.30	mg/kg Ts	25%	SS-ISO 18287:2008, mod	a)
Benso(g,h,i)perylene	0.13	mg/kg Ts	40%	SS-ISO 18287:2008, mod	a)
Summa PAH med låg molekylvikt	< 0.045	mg/kg Ts		Beräknad från analyserad halt	a)
Summa PAH med medelhög molekylvikt	0.96	mg/kg Ts		Beräknad från analyserad halt	a)
Summa PAH med hög molekylvikt	1.2	mg/kg Ts		Beräknad från analyserad halt	a)
Summa cancerogena PAH	1.1	mg/kg Ts		Beräknad från analyserad halt	a)
Summa övriga PAH	1.1	mg/kg Ts		Beräknad från analyserad halt	a)
Summa totala PAH16	2.2	mg/kg Ts		Beräknad från analyserad halt	a)
PCB 28	< 0.0015	mg/kg Ts	40%	SS-EN 16167:2018+AC:2019 mod.	a)
PCB 52	< 0.0015	mg/kg Ts	50%	SS-EN 16167:2018+AC:2019 mod.	a)
PCB 101	< 0.0015	mg/kg Ts	45%	SS-EN 16167:2018+AC:2019 mod.	a)
PCB 118	< 0.0015	mg/kg Ts	40%	SS-EN 16167:2018+AC:2019 mod.	a)
PCB 153	0.0032	mg/kg Ts	45%	SS-EN 16167:2018+AC:2019 mod.	a)

Förklaringar

** Informationen har lämnats av kund. Eurofins ansvarar inte för information som tillhandahållits av kund eller i de fall denna information kan ha inverkan på analysresultatet.

Laboratoriet/laboratorierna är ackrediterade av respektive lands ackrediteringsorgan. Ej ackrediterade analyser är markerade med *

Mätosäkerheten, om inget annat anges, redovisas som utvidgad mätosäkerhet med täckningsfaktor 2. Mätosäkerheten kan anges som avvikelse i % (+/-) av redovisad halt eller i absoluta tal (+/-) av redovisad halt. Angiven mätosäkerhet visas i samma enhet som resultatet om inget annat anges. Undantag relaterat till analyser utförda utanför Sverige kan förekomma. Ytterligare upplysningar samt mätosäkerhet och detektionsnivåer för mikrobiologiska analyser lämnas på begäran.

AR-003v64

Denna rapport får endast återges i sin helhet, om inte utförande laboratorium i förväg skriftligen godkänt annat. Resultaten relaterar endast till det insända provet såsom de har mottagits.

Som mottagare av den här rapporten finns du i Eurofins kundregister. Vi värnar om dina personuppgifter. För att se hur, ta del av vår integritetspolicy på <https://www.eurofins.se/om-oss/integritetspolicy/>

Sida 2 av 3

PCB 138	0.0026	mg/kg Ts	50%	SS-EN 16167:2018+AC:2019 mod.	a)
PCB 180	0.0021	mg/kg Ts	50%	SS-EN 16167:2018+AC:2019 mod.	a)
Summa PCB7	0.011	mg/kg Ts		SS-EN 16167:2018+AC:2019 mod.	a)
Arsenik As	3.6	mg/kg Ts	25%	SS 28311:2017mod/SS-EN ISO 11885:2009	a)
Barium Ba	74	mg/kg Ts	25%	SS 28311:2017mod/SS-EN ISO 11885:2009	a)
Bly Pb	52	mg/kg Ts	25%	SS 28311:2017mod/SS-EN ISO 11885:2009	a)
Kadmium Cd	0.33	mg/kg Ts	25%	SS 28311:2017mod/SS-EN ISO 11885:2009	a)
Kobolt Co	6.6	mg/kg Ts	30%	SS 28311:2017mod/SS-EN ISO 11885:2009	a)
Koppar Cu	32	mg/kg Ts	25%	SS 28311:2017mod/SS-EN ISO 11885:2009	a)
Krom Cr	26	mg/kg Ts	25%	SS 28311:2017mod/SS-EN ISO 11885:2009	a)
Kvicksilver Hg	0.080	mg/kg Ts	35%	SS 28311:2017mod/SS-EN ISO 17852:2008mod	a)
Nickel Ni	16	mg/kg Ts	25%	SS 28311:2017mod/SS-EN ISO 11885:2009	a)
Vanadin V	30	mg/kg Ts	25%	SS 28311:2017mod/SS-EN ISO 11885:2009	a)
Zink Zn	110	mg/kg Ts	25%	SS 28311:2017mod/SS-EN ISO 11885:2009	a)

Utförande laboratorium/underleverantör:

a) Eurofins Environment Testing Sweden AB, SWEDEN, ISO/IEC 17025:2017 SWEDAC 1125

Kopia till:

fabian@kemakta.se (fabian@kemakta.se)

Rickard Wennström (rickard@kemakta.se)

Paola Rydell, Rapportansvarig

Denna rapport är elektroniskt validerad och signerad.

Förklaringar

** Informationen har lämnats av kund. Eurofins ansvarar inte för information som tillhandahållits av kund eller i de fall denna information kan ha inverkan på analysresultatet.

Laboratoriet/laboratorierna är ackrediterade av respektive lands ackrediteringsorgan. Ej ackrediterade analyser är markerade med *

Mätosäkerheten, om inget annat anges, redovisas som utvidgad mätosäkerhet med täckningsfaktor 2. Mätosäkerheten kan anges som avvikelser i % (+/-) av redovisad halt eller i absoluta tal (+/-) av redovisad halt. Angiven mätosäkerhet visas i samma enhet som resultatet om inget annat anges. Undantag relaterat till analyser utförda utanför Sverige kan förekomma. Ytterligare upplysningar samt mätosäkerhet och detektionsnivåer för mikrobiologiska analyser lämnas på begäran.

AR-003v64

Denna rapport får endast återges i sin helhet, om inte utförande laboratorium i förväg skriftligen godkänt annat. Resultaten relaterar endast till det insända provet såsom de har mottagits.

Som mottagare av den här rapporten finns du i Eurofins kundregister. Vi värnar om dina personuppgifter. För att se hur, ta del av vår integritetspolicy på <https://www.eurofins.se/om-oss/integritetspolicy/>

Sida 3 av 3

Kemakta Konsult AB
 Sandra Broms
 Box 12655
 112 93 STOCKHOLM

AR-25-SL-234767-01
EUSELI2-01514193

Kundnummer: SL8904491

 Uppdragsmärkn.
 1020359

Analysrapport

Provnummer:	177-2025-10170800	Djup (m)**	0-0,5
Provbeskrivning:		Provtagningsdatum**	2025-10-15
Matris:	Jord	Provtagare**	Rickard Wennström
Provet ankom:	2025-10-17		
Utskriftsdatum:	2025-10-21		
Analyserna påbörjades:	2025-10-17		
Provmärkning:	25KH13:1		
Provtagningsplats:	Högdalstopparna		

Analys	Resultat	Enhet	Mäto.	Metod/ref	
Torrsubstans	92.3	%	10%	SS-EN 12880:2000 mod.	a)
Bensen	< 0.0035	mg/kg Ts	30%	Internal Method EPA 5021, LidMiljö.OA.01.09	a)
Toluen	< 0.10	mg/kg Ts	35%	Internal Method EPA 5021, LidMiljö.OA.01.09	a)
Etylbensen	< 0.10	mg/kg Ts	30%	Internal Method EPA 5021, LidMiljö.OA.01.09	a)
m/p/o-Xylen	< 0.10	mg/kg Ts	35%	Internal Method EPA 5021, LidMiljö.OA.01.09	a)
Summa TEX	< 0.20	mg/kg Ts		Beräknad från analyserad halt	a)
Alifater >C5-C8	< 5.0	mg/kg Ts	35%	SPI 2011	a)
Alifater >C8-C10	< 3.0	mg/kg Ts	35%	SPI 2011	a)
Alifater >C10-C12	< 5.0	mg/kg Ts	30%	SPI 2011	a)
Alifater >C12-C16	< 5.0	mg/kg Ts	30%	SPI 2011	a)
Summa Alifater >C5-C16	< 9.0	mg/kg Ts		Beräknad från analyserad halt	a)
Alifater >C16-C35	< 10	mg/kg Ts	30%	SPI 2011	a)
Aromater >C8-C10	< 4.0	mg/kg Ts	40%	SPI 2011	a)
Aromater >C10-C16	3.4	mg/kg Ts	35%	SPI 2011	a)
Metylkrysoener/Metylbenso(a)antracener	1.8	mg/kg Ts	30%	SIS: TK 535 N 012	a)
Metylpyrener/Metylfluorantener	4.3	mg/kg Ts	35%	SIS: TK 535 N 012	a)

Förklaringar

** Informationen har lämnats av kund. Eurofins ansvarar inte för information som tillhandahållits av kund eller i de fall denna information kan ha inverkan på analysresultatet.

Laboratoriet/laboratorierna är ackrediterade av respektive lands ackrediteringsorgan. Ej ackrediterade analyser är markerade med *

Mätosäkerheten, om inget annat anges, redovisas som utvidgad mätosäkerhet med täckningsfaktor 2. Mätosäkerheten kan anges som avvikelse i % (+/-) av redovisad halt eller i absoluta tal (+/-) av redovisad halt. Angiven mätosäkerhet visas i samma enhet som resultatet om inget annat anges. Undantag relaterat till analyser utförda utanför Sverige kan förekomma. Ytterligare upplysningar samt mätosäkerhet och detektionsnivåer för mikrobiologiska analyser lämnas på begäran.

AR-003v64

Denna rapport får endast återges i sin helhet, om inte utförande laboratorium i förväg skriftligen godkänt annat. Resultaten relaterar endast till det insända provet såsom de har mottagits.

Som mottagare av den här rapporten finns du i Eurofins kundregister. Vi värnar om dina personuppgifter. För att se hur, ta del av vår integritetspolicy på <https://www.eurofins.se/om-oss/integritetspolicy/>

Sida 1 av 3

Summa Aromater >C16-C35	6.1	mg/kg Ts		SIS: TK 535 N 012	a)
Oljetyp < C10	Utgår				a)*
Oljetyp > C10	Utgår				a)*
Benso(a)antracen	2.9	mg/kg Ts	30%	SS-ISO 18287:2008, mod	a)
Krysen	2.2	mg/kg Ts	35%	SS-ISO 18287:2008, mod	a)
Benso(b,k)fluoranten	3.6	mg/kg Ts	40%	SS-ISO 18287:2008, mod	a)
Benso(a)pyren	2.8	mg/kg Ts	35%	SS-ISO 18287:2008, mod	a)
Indeno(1,2,3-cd)pyren	1.2	mg/kg Ts	45%	SS-ISO 18287:2008, mod	a)
Dibenso(a,h)antracen	0.36	mg/kg Ts	45%	SS-ISO 18287:2008, mod	a)
Naftalen	< 0.030	mg/kg Ts	45%	SS-ISO 18287:2008, mod	a)
Acenaftalen	0.058	mg/kg Ts	50%	SS-ISO 18287:2008, mod	a)
Acenaften	0.55	mg/kg Ts	40%	SS-ISO 18287:2008, mod	a)
Fluoren	0.90	mg/kg Ts	35%	SS-ISO 18287:2008, mod	a)
Fenantren	5.4	mg/kg Ts	30%	SS-ISO 18287:2008, mod	a)
Antracen	2.0	mg/kg Ts	30%	SS-ISO 18287:2008, mod	a)
Fluoranten	6.9	mg/kg Ts	30%	SS-ISO 18287:2008, mod	a)
Pyren	4.7	mg/kg Ts	25%	SS-ISO 18287:2008, mod	a)
Benso(g,h,i)perylene	1.1	mg/kg Ts	40%	SS-ISO 18287:2008, mod	a)
Summa PAH med låg molekylvikt	0.62	mg/kg Ts		Beräknad från analyserad halt	a)
Summa PAH med medelhög molekylvikt	20	mg/kg Ts		Beräknad från analyserad halt	a)
Summa PAH med hög molekylvikt	14	mg/kg Ts		Beräknad från analyserad halt	a)
Summa cancerogena PAH	13	mg/kg Ts		Beräknad från analyserad halt	a)
Summa övriga PAH	22	mg/kg Ts		Beräknad från analyserad halt	a)
Summa totala PAH16	35	mg/kg Ts		Beräknad från analyserad halt	a)
Arsenik As	2.9	mg/kg Ts	25%	SS 28311:2017mod/SS-EN ISO 11885:2009	a)
Barium Ba	44	mg/kg Ts	25%	SS 28311:2017mod/SS-EN ISO 11885:2009	a)
Bly Pb	27	mg/kg Ts	25%	SS 28311:2017mod/SS-EN ISO 11885:2009	a)
Kadmium Cd	< 0.20	mg/kg Ts	25%	SS 28311:2017mod/SS-EN ISO 11885:2009	a)
Kobolt Co	6.0	mg/kg Ts	30%	SS 28311:2017mod/SS-EN ISO 11885:2009	a)

Förklaringar

** Informationen har lämnats av kund. Eurofins ansvarar inte för information som tillhandahållits av kund eller i de fall denna information kan ha inverkan på analysresultatet.

Laboratoriet/laboratorierna är ackrediterade av respektive lands ackrediteringsorgan. Ej ackrediterade analyser är markerade med *

Mätosäkerheten, om inget annat anges, redovisas som utvidgad mätosäkerhet med täckningsfaktor 2. Mätosäkerheten kan anges som avvikelser i % (+/-) av redovisad halt eller i absoluta tal (+/-) av redovisad halt. Angiven mätosäkerhet visas i samma enhet som resultatet om inget annat anges. Undantag relaterat till analyser utförda utanför Sverige kan förekomma. Ytterligare upplysningar samt mätosäkerhet och detektionsnivåer för mikrobiologiska analyser lämnas på begäran.

AR-003v64

Denna rapport får endast återges i sin helhet, om inte utförande laboratorium i förväg skriftligen godkänt annat. Resultaten relaterar endast till det insända provet såsom de har mottagits.

Som mottagare av den här rapporten finns du i Eurofins kundregister. Vi värnar om dina personuppgifter. För att se hur, ta del av vår integritetspolicy på <https://www.eurofins.se/om-oss/integritetspolicy/>

Sida 2 av 3

Koppar Cu	20	mg/kg Ts	25%	SS 28311:2017mod/SS-EN ISO 11885:2009	a)
Krom Cr	20	mg/kg Ts	25%	SS 28311:2017mod/SS-EN ISO 11885:2009	a)
Kvicksilver Hg	0.13	mg/kg Ts	35%	SS 28311:2017mod/SS-EN ISO 17852:2008mod	a)
Nickel Ni	12	mg/kg Ts	25%	SS 28311:2017mod/SS-EN ISO 11885:2009	a)
Vanadin V	25	mg/kg Ts	25%	SS 28311:2017mod/SS-EN ISO 11885:2009	a)
Zink Zn	59	mg/kg Ts	25%	SS 28311:2017mod/SS-EN ISO 11885:2009	a)

Utförande laboratorium/underleverantör:

a) Eurofins Environment Testing Sweden AB, SWEDEN, ISO/IEC 17025:2017 SWEDAC 1125

Kopia till:

fabian@kemakta.se (fabian@kemakta.se)

Rickard Wennström (rickard@kemakta.se)

Viktoria Arvidsson, Rapportansvarig

Denna rapport är elektroniskt signerad.

Förklaringar

** Informationen har lämnats av kund. Eurofins ansvarar inte för information som tillhandahållits av kund eller i de fall denna information kan ha inverkan på analysresultatet.

Laboratoriet/laboratorierna är ackrediterade av respektive lands ackrediteringsorgan. Ej ackrediterade analyser är markerade med *

Mätosäkerheten, om inget annat anges, redovisas som utvidgad mätosäkerhet med täckningsfaktor 2. Mätosäkerheten kan anges som avvikelser i % (+/-) av redovisad halt eller i absoluta tal (+/-) av redovisad halt. Angiven mätosäkerhet visas i samma enhet som resultatet om inget annat anges. Undantag relaterat till analyser utförda utanför Sverige kan förekomma. Ytterligare upplysningar samt mätosäkerhet och detektionsnivåer för mikrobiologiska analyser lämnas på begäran.

AR-003v64

Denna rapport får endast återges i sin helhet, om inte utförande laboratorium i förväg skriftligen godkänt annat. Resultaten relaterar endast till det insända provet såsom de har mottagits.

Som mottagare av den här rapporten finns du i Eurofins kundregister. Vi värnar om dina personuppgifter. För att se hur, ta del av vår integritetspolicy på <https://www.eurofins.se/om-oss/integritetspolicy/>

Sida 3 av 3

Kemakta Konsult AB
Sandra Broms
Box 12655
112 93 STOCKHOLM

AR-25-SL-235000-01

EUSELI2-01514193

Kundnummer: SL8904491

Uppdragsmärkn.
1020359

Analysrapport

Provnummer:	177-2025-10170801	Djup (m)**	0,5-1
Provbeskrivning:		Provtagningsdatum**	2025-10-15
Matris:	Jord	Provtagare**	Rickard Wennström
Provet ankom:	2025-10-17		
Utskriftsdatum:	2025-10-21		
Analyserna påbörjades:	2025-10-17		
Provmärkning:	25KH13:2		
Provtagningsplats:	Högdalstopparna		

Analys	Resultat	Enhet	Mäto.	Metod/ref	
Torrsubstans	81.2	%	10%	SS-EN 12880:2000 mod.	a)
Glödförlust	3.2	% Ts	20%	SS-EN 12879:2000	a)
TOC beräknat	1.8	% Ts		Beräknad från analyserad halt	a)
Bensen	< 0.0035	mg/kg Ts	30%	Internal Method EPA 5021, LidMiljö.OA.01.09	a)
Toluen	< 0.10	mg/kg Ts	35%	Internal Method EPA 5021, LidMiljö.OA.01.09	a)
Etylbensen	< 0.10	mg/kg Ts	30%	Internal Method EPA 5021, LidMiljö.OA.01.09	a)
m/p/o-Xylen	< 0.10	mg/kg Ts	35%	Internal Method EPA 5021, LidMiljö.OA.01.09	a)
Summa TEX	< 0.20	mg/kg Ts		Beräknad från analyserad halt	a)
Alifater >C5-C8	< 5.0	mg/kg Ts	35%	SPI 2011	a)
Alifater >C8-C10	< 3.0	mg/kg Ts	35%	SPI 2011	a)
Alifater >C10-C12	< 5.0	mg/kg Ts	30%	SPI 2011	a)
Alifater >C12-C16	< 5.0	mg/kg Ts	30%	SPI 2011	a)
Summa Alifater >C5-C16	< 9.0	mg/kg Ts		Beräknad från analyserad halt	a)
Alifater >C16-C35	< 10	mg/kg Ts	30%	SPI 2011	a)
Aromater >C8-C10	< 4.0	mg/kg Ts	40%	SPI 2011	a)

Förklaringar

** Informationen har lämnats av kund. Eurofins ansvarar inte för information som tillhandahållits av kund eller i de fall denna information kan ha inverkan på analysresultatet.

Laboratoriet/laboratorierna är ackrediterade av respektive lands ackrediteringsorgan. Ej ackrediterade analyser är markerade med *

Mätosäkerheten, om inget annat anges, redovisas som utvidgad mätosäkerhet med täckningsfaktor 2. Mätosäkerheten kan anges som avvikelser i % (+/-) av redovisad halt eller i absoluta tal (+/-) av redovisad halt. Angiven mätosäkerhet visas i samma enhet som resultatet om inget annat anges. Undantag relaterat till analyser utförda utanför Sverige kan förekomma. Ytterligare upplysningar samt mätosäkerhet och detektionsnivåer för mikrobiologiska analyser lämnas på begäran.

AR-003v64

Denna rapport får endast återges i sin helhet, om inte utförande laboratorium i förväg skriftligen godkänt annat. Resultaten relaterar endast till det insända provet såsom de har mottagits.

Som mottagare av den här rapporten finns du i Eurofins kundregister. Vi värnar om dina personuppgifter. För att se hur, ta del av vår integritetspolicy på <https://www.eurofins.se/om-oss/integritetspolicy/>

Sida 1 av 3

Aromater >C10-C16	< 0.90	mg/kg Ts	35%	SPI 2011	a)
Metylkryserer/Metylbenso(a)antracener	< 0.50	mg/kg Ts	30%	SIS: TK 535 N 012	a)
Metylpyrener/Metylfluorantener	< 0.50	mg/kg Ts	35%	SIS: TK 535 N 012	a)
Summa Aromater >C16-C35	< 0.50	mg/kg Ts		SIS: TK 535 N 012	a)
Oljetyp < C10	Utgår				a)*
Oljetyp > C10	Utgår				a)*
Benso(a)antracen	0.32	mg/kg Ts	30%	SS-ISO 18287:2008, mod	a)
Krysen	0.40	mg/kg Ts	35%	SS-ISO 18287:2008, mod	a)
Benso(b,k)fluoranten	0.85	mg/kg Ts	40%	SS-ISO 18287:2008, mod	a)
Benso(a)pyren	0.57	mg/kg Ts	35%	SS-ISO 18287:2008, mod	a)
Indeno(1,2,3-cd)pyren	0.37	mg/kg Ts	45%	SS-ISO 18287:2008, mod	a)
Dibenso(a,h)antracen	0.060	mg/kg Ts	45%	SS-ISO 18287:2008, mod	a)
Naftalen	< 0.030	mg/kg Ts	45%	SS-ISO 18287:2008, mod	a)
Acenaftalen	0.096	mg/kg Ts	50%	SS-ISO 18287:2008, mod	a)
Acenaften	< 0.030	mg/kg Ts	40%	SS-ISO 18287:2008, mod	a)
Fluoren	0.070	mg/kg Ts	35%	SS-ISO 18287:2008, mod	a)
Fenantren	1.00	mg/kg Ts	30%	SS-ISO 18287:2008, mod	a)
Antracen	0.071	mg/kg Ts	30%	SS-ISO 18287:2008, mod	a)
Fluoranten	1.4	mg/kg Ts	30%	SS-ISO 18287:2008, mod	a)
Pyren	1.1	mg/kg Ts	25%	SS-ISO 18287:2008, mod	a)
Benso(g,h,i)perylene	0.40	mg/kg Ts	40%	SS-ISO 18287:2008, mod	a)
Summa PAH med låg molekylvikt	0.13	mg/kg Ts		Beräknad från analyserad halt	a)
Summa PAH med medelhög molekylvikt	3.6	mg/kg Ts		Beräknad från analyserad halt	a)
Summa PAH med hög molekylvikt	3.0	mg/kg Ts		Beräknad från analyserad halt	a)
Summa cancerogena PAH	2.6	mg/kg Ts		Beräknad från analyserad halt	a)
Summa övriga PAH	4.2	mg/kg Ts		Beräknad från analyserad halt	a)
Summa totala PAH16	6.7	mg/kg Ts		Beräknad från analyserad halt	a)
Arsenik As	6.2	mg/kg Ts	25%	SS 28311:2017mod/SS-EN ISO 11885:2009	a)
Barium Ba	77	mg/kg Ts	25%	SS 28311:2017mod/SS-EN ISO 11885:2009	a)
Bly Pb	62	mg/kg Ts	25%	SS 28311:2017mod/SS-EN ISO 11885:2009	a)

Förklaringar

** Informationen har lämnats av kund. Eurofins ansvarar inte för information som tillhandahållits av kund eller i de fall denna information kan ha inverkan på analysresultatet.

Laboratoriet/laboratorierna är ackrediterade av respektive lands ackrediteringsorgan. Ej ackrediterade analyser är markerade med *

Mätosäkerheten, om inget annat anges, redovisas som utvidgad mätosäkerhet med täckningsfaktor 2. Mätosäkerheten kan anges som avvikelse i % (+/-) av redovisad halt eller i absoluta tal (+/-) av redovisad halt. Angiven mätosäkerhet visas i samma enhet som resultatet om inget annat anges. Undantag relaterat till analyser utförda utanför Sverige kan förekomma. Ytterligare upplysningar samt mätosäkerhet och detektionsnivåer för mikrobiologiska analyser lämnas på begäran.

AR-003v64

Denna rapport får endast återges i sin helhet, om inte utförande laboratorium i förväg skriftligen godkänt annat. Resultaten relaterar endast till det insända provet såsom de har mottagits.

Som mottagare av den här rapporten finns du i Eurofins kundregister. Vi värnar om dina personuppgifter. För att se hur, ta del av vår integritetspolicy på <https://www.eurofins.se/om-oss/integritetspolicy/>

Sida 2 av 3

Kadmium Cd	0.25	mg/kg Ts	25%	SS 28311:2017mod/SS-EN ISO 11885:2009	a)
Kobolt Co	9.5	mg/kg Ts	30%	SS 28311:2017mod/SS-EN ISO 11885:2009	a)
Koppar Cu	35	mg/kg Ts	25%	SS 28311:2017mod/SS-EN ISO 11885:2009	a)
Krom Cr	31	mg/kg Ts	25%	SS 28311:2017mod/SS-EN ISO 11885:2009	a)
Kvicksilver Hg	0.35	mg/kg Ts	35%	SS 28311:2017mod/SS-EN ISO 17852:2008mod	a)
Nickel Ni	19	mg/kg Ts	25%	SS 28311:2017mod/SS-EN ISO 11885:2009	a)
Vanadin V	35	mg/kg Ts	25%	SS 28311:2017mod/SS-EN ISO 11885:2009	a)
Zink Zn	110	mg/kg Ts	25%	SS 28311:2017mod/SS-EN ISO 11885:2009	a)

Utförande laboratorium/underleverantör:

a) Eurofins Environment Testing Sweden AB, SWEDEN, ISO/IEC 17025:2017 SWEDAC 1125

Kopia till:

fabian@kemakta.se (fabian@kemakta.se)

Rickard Wennström (rickard@kemakta.se)

Paola Rydell, Rapportansvarig

Denna rapport är elektroniskt validerad och signerad.

Förklaringar

** Informationen har lämnats av kund. Eurofins ansvarar inte för information som tillhandahållits av kund eller i de fall denna information kan ha inverkan på analysresultatet.

Laboratoriet/laboratorierna är ackrediterade av respektive lands ackrediteringsorgan. Ej ackrediterade analyser är markerade med *

Mätosäkerheten, om inget annat anges, redovisas som utvidgad mätosäkerhet med täckningsfaktor 2. Mätosäkerheten kan anges som avvikelser i % (+/-) av redovisad halt eller i absoluta tal (+/-) av redovisad halt. Angiven mätosäkerhet visas i samma enhet som resultatet om inget annat anges. Undantag relaterat till analyser utförda utanför Sverige kan förekomma. Ytterligare upplysningar samt mätosäkerhet och detektionsnivåer för mikrobiologiska analyser lämnas på begäran.

AR-003v64

Denna rapport får endast återges i sin helhet, om inte utförande laboratorium i förväg skriftligen godkänt annat. Resultaten relaterar endast till det insända provet såsom de har mottagits.

Som mottagare av den här rapporten finns du i Eurofins kundregister. Vi värnar om dina personuppgifter. För att se hur, ta del av vår integritetspolicy på <https://www.eurofins.se/om-oss/integritetspolicy/>

Sida 3 av 3

Kemakta Konsult AB
Sandra Broms
Box 12655
112 93 STOCKHOLM

AR-25-SL-235492-01

EUSELI2-01514193

Kundnummer: SL8904491

Uppdragsmärkn.
1020359

Analysrapport

Provnummer:	177-2025-10170802	Djup (m)**	00,5
Provbeskrivning:		Provtagningsdatum**	2025-10-15
Matris:	Jord	Provtagare**	Rickard Wennström
Provet ankom:	2025-10-17		
Utskriftsdatum:	2025-10-21		
Analyserna påbörjades:	2025-10-17		
Provmärkning:	25KH18:1		
Provtagningsplats:	Högdalstopparna		

Analys	Resultat	Enhet	Mäto.	Metod/ref	
Torrsubstans	83.0	%	10%	SS-EN 12880:2000 mod.	a)
Glödförlust	5.3	% Ts	20%	SS-EN 12879:2000	a)
TOC beräknat	3.0	% Ts		Beräknad från analyserad halt	a)
Bensen	< 0.0035	mg/kg Ts	30%	Internal Method EPA 5021, LidMiljö.0A.01.09	a)
Toluen	< 0.10	mg/kg Ts	35%	Internal Method EPA 5021, LidMiljö.0A.01.09	a)
Etylbensen	< 0.10	mg/kg Ts	30%	Internal Method EPA 5021, LidMiljö.0A.01.09	a)
m/p/o-Xylen	< 0.10	mg/kg Ts	35%	Internal Method EPA 5021, LidMiljö.0A.01.09	a)
Summa TEX	< 0.20	mg/kg Ts		Beräknad från analyserad halt	a)
Alifater >C5-C8	< 5.0	mg/kg Ts	35%	SPI 2011	a)
Alifater >C8-C10	< 3.0	mg/kg Ts	35%	SPI 2011	a)
Alifater >C10-C12	< 5.0	mg/kg Ts	30%	SPI 2011	a)
Alifater >C12-C16	< 5.0	mg/kg Ts	30%	SPI 2011	a)
Summa Alifater >C5-C16	< 9.0	mg/kg Ts		Beräknad från analyserad halt	a)
Alifater >C16-C35	14	mg/kg Ts	30%	SPI 2011	a)
Aromater >C8-C10	< 4.0	mg/kg Ts	40%	SPI 2011	a)

Förklaringar

** Informationen har lämnats av kund. Eurofins ansvarar inte för information som tillhandahållits av kund eller i de fall denna information kan ha inverkan på analysresultatet.

Laboratoriet/laboratorierna är ackrediterade av respektive lands ackrediteringsorgan. Ej ackrediterade analyser är markerade med *

Mätosäkerheten, om inget annat anges, redovisas som utvidgad mätosäkerhet med täckningsfaktor 2. Mätosäkerheten kan anges som avvikelser i % (+/-) av redovisad halt eller i absoluta tal (+/-) av redovisad halt. Angiven mätosäkerhet visas i samma enhet som resultatet om inget annat anges. Undantag relaterat till analyser utförda utanför Sverige kan förekomma. Ytterligare upplysningar samt mätosäkerhet och detektionsnivåer för mikrobiologiska analyser lämnas på begäran.

AR-003v64

Denna rapport får endast återges i sin helhet, om inte utförande laboratorium i förväg skriftligen godkänt annat. Resultaten relaterar endast till det insända provet såsom de har mottagits.

Som mottagare av den här rapporten finns du i Eurofins kundregister. Vi värnar om dina personuppgifter. För att se hur, ta del av vår integritetspolicy på <https://www.eurofins.se/om-oss/integritetspolicy/>

Sida 1 av 3

Aromater >C10-C16	< 0.90	mg/kg Ts	35%	SPI 2011	a)
Metylkryserer/Metylbenso(a)antracener	< 0.50	mg/kg Ts	30%	SIS: TK 535 N 012	a)
Metylpyrener/Metylfluorantener	0.54	mg/kg Ts	35%	SIS: TK 535 N 012	a)
Summa Aromater >C16-C35	0.79	mg/kg Ts		SIS: TK 535 N 012	a)
Oljetyp < C10	Utgår				a)*
Oljetyp > C10	ospec				a)*
Benso(a)antracen	0.29	mg/kg Ts	30%	SS-ISO 18287:2008, mod	a)
Krysen	0.24	mg/kg Ts	35%	SS-ISO 18287:2008, mod	a)
Benso(b,k)fluoranten	0.50	mg/kg Ts	40%	SS-ISO 18287:2008, mod	a)
Benso(a)pyren	0.36	mg/kg Ts	35%	SS-ISO 18287:2008, mod	a)
Indeno(1,2,3-cd)pyren	0.18	mg/kg Ts	45%	SS-ISO 18287:2008, mod	a)
Dibenso(a,h)antracen	0.053	mg/kg Ts	45%	SS-ISO 18287:2008, mod	a)
Naftalen	< 0.030	mg/kg Ts	45%	SS-ISO 18287:2008, mod	a)
Acenaftalen	< 0.030	mg/kg Ts	50%	SS-ISO 18287:2008, mod	a)
Acenaften	< 0.030	mg/kg Ts	40%	SS-ISO 18287:2008, mod	a)
Fluoren	0.035	mg/kg Ts	35%	SS-ISO 18287:2008, mod	a)
Fenantren	0.30	mg/kg Ts	30%	SS-ISO 18287:2008, mod	a)
Antracen	0.091	mg/kg Ts	30%	SS-ISO 18287:2008, mod	a)
Fluoranten	0.61	mg/kg Ts	30%	SS-ISO 18287:2008, mod	a)
Pyren	0.47	mg/kg Ts	25%	SS-ISO 18287:2008, mod	a)
Benso(g,h,i)perylene	0.18	mg/kg Ts	40%	SS-ISO 18287:2008, mod	a)
Summa PAH med låg molekylvikt	< 0.045	mg/kg Ts		Beräknad från analyserad halt	a)
Summa PAH med medelhög molekylvikt	1.5	mg/kg Ts		Beräknad från analyserad halt	a)
Summa PAH med hög molekylvikt	1.8	mg/kg Ts		Beräknad från analyserad halt	a)
Summa cancerogena PAH	1.6	mg/kg Ts		Beräknad från analyserad halt	a)
Summa övriga PAH	1.7	mg/kg Ts		Beräknad från analyserad halt	a)
Summa totala PAH16	3.4	mg/kg Ts		Beräknad från analyserad halt	a)
PCB 28	< 0.0015	mg/kg Ts	40%	SS-EN 16167:2018+AC:2019 mod.	a)
PCB 52	0.022	mg/kg Ts	50%	SS-EN 16167:2018+AC:2019 mod.	a)
PCB 101	0.038	mg/kg Ts	45%	SS-EN 16167:2018+AC:2019 mod.	a)

Förklaringar

** Informationen har lämnats av kund. Eurofins ansvarar inte för information som tillhandahållits av kund eller i de fall denna information kan ha inverkan på analysresultatet.

Laboratoriet/laboratorierna är ackrediterade av respektive lands ackrediteringsorgan. Ej ackrediterade analyser är markerade med *

Mätosäkerheten, om inget annat anges, redovisas som utvidgad mätosäkerhet med täckningsfaktor 2. Mätosäkerheten kan anges som avvikelse i % (+/-) av redovisad halt eller i absoluta tal (+/-) av redovisad halt. Angiven mätosäkerhet visas i samma enhet som resultatet om inget annat anges. Undantag relaterat till analyser utförda utanför Sverige kan förekomma. Ytterligare upplysningar samt mätosäkerhet och detektionsnivåer för mikrobiologiska analyser lämnas på begäran.

AR-003v64

Denna rapport får endast återges i sin helhet, om inte utförande laboratorium i förväg skriftligen godkänt annat. Resultaten relaterar endast till det insända provet såsom de har mottagits.

Som mottagare av den här rapporten finns du i Eurofins kundregister. Vi värnar om dina personuppgifter. För att se hur, ta del av vår integritetspolicy på <https://www.eurofins.se/om-oss/integritetspolicy/>

Sida 2 av 3

PCB 118	0.033	mg/kg Ts	40%	SS-EN 16167:2018+AC:2019 mod.	a)
PCB 153	0.025	mg/kg Ts	45%	SS-EN 16167:2018+AC:2019 mod.	a)
PCB 138	0.033	mg/kg Ts	50%	SS-EN 16167:2018+AC:2019 mod.	a)
PCB 180	0.0064	mg/kg Ts	50%	SS-EN 16167:2018+AC:2019 mod.	a)
Summa PCB7	0.16	mg/kg Ts		SS-EN 16167:2018+AC:2019 mod.	a)
Arsenik As	3.4	mg/kg Ts	25%	SS 28311:2017mod/SS-EN ISO 11885:2009	a)
Barium Ba	45	mg/kg Ts	25%	SS 28311:2017mod/SS-EN ISO 11885:2009	a)
Bly Pb	32	mg/kg Ts	25%	SS 28311:2017mod/SS-EN ISO 11885:2009	a)
Kadmium Cd	< 0.20	mg/kg Ts	25%	SS 28311:2017mod/SS-EN ISO 11885:2009	a)
Kobolt Co	6.4	mg/kg Ts	30%	SS 28311:2017mod/SS-EN ISO 11885:2009	a)
Koppar Cu	21	mg/kg Ts	25%	SS 28311:2017mod/SS-EN ISO 11885:2009	a)
Krom Cr	25	mg/kg Ts	25%	SS 28311:2017mod/SS-EN ISO 11885:2009	a)
Kvicksilver Hg	0.13	mg/kg Ts	35%	SS 28311:2017mod/SS-EN ISO 17852:2008mod	a)
Nickel Ni	13	mg/kg Ts	25%	SS 28311:2017mod/SS-EN ISO 11885:2009	a)
Vanadin V	28	mg/kg Ts	25%	SS 28311:2017mod/SS-EN ISO 11885:2009	a)
Zink Zn	76	mg/kg Ts	25%	SS 28311:2017mod/SS-EN ISO 11885:2009	a)

Utförande laboratorium/underleverantör:

a) Eurofins Environment Testing Sweden AB, SWEDEN, ISO/IEC 17025:2017 SWEDAC 1125

Kopia till:

fabian@kemakta.se (fabian@kemakta.se)

Rickard Wennström (rickard@kemakta.se)

Paola Rydell, Rapportansvarig

Denna rapport är elektroniskt validerad och signerad.

Förklaringar

** Informationen har lämnats av kund. Eurofins ansvarar inte för information som tillhandahållits av kund eller i de fall denna information kan ha inverkan på analysresultatet.

Laboratoriet/laboratorierna är ackrediterade av respektive lands ackrediteringsorgan. Ej ackrediterade analyser är markerade med *

Mätosäkerheten, om inget annat anges, redovisas som utvidgad mätosäkerhet med täckningsfaktor 2. Mätosäkerheten kan anges som avvikelse i % (+/-) av redovisad halt eller i absoluta tal (+/-) av redovisad halt. Angiven mätosäkerhet visas i samma enhet som resultatet om inget annat anges. Undantag relaterat till analyser utförda utanför Sverige kan förekomma. Ytterligare upplysningar samt mätosäkerhet och detektionsnivåer för mikrobiologiska analyser lämnas på begäran.

AR-003v64

Denna rapport får endast återges i sin helhet, om inte utförande laboratorium i förväg skriftligen godkänt annat. Resultaten relaterar endast till det insända provet såsom de har mottagits.

Som mottagare av den här rapporten finns du i Eurofins kundregister. Vi värnar om dina personuppgifter. För att se hur, ta del av vår integritetspolicy på <https://www.eurofins.se/om-oss/integritetspolicy/>

Sida 3 av 3

Kemakta Konsult AB
 Sandra Broms
 Box 12655
 112 93 STOCKHOLM

AR-25-SL-234964-01
EUSELI2-01514193

Kundnummer: SL8904491

 Uppdragsmärkn.
 1020359

Analysrapport

Provnummer:	177-2025-10170803	Djup (m)**	1-1,3
Provbeskrivning:		Provtagningsdatum**	2025-10-15
Matris:	Jord	Provtagare**	Rickard Wennström
Provet ankom:	2025-10-17		
Utskriftsdatum:	2025-10-21		
Analyserna påbörjades:	2025-10-17		
Provmärkning:	25KH18:3		
Provtagningsplats:	Högdalstopparna		

Analys	Resultat	Enhet	Mäto.	Metod/ref	
Torrsubstans	92.1	%	10%	SS-EN 12880:2000 mod.	a)
Bensen	< 0.0035	mg/kg Ts	30%	Internal Method EPA 5021, LidMiljö.OA.01.09	a)
Toluen	< 0.10	mg/kg Ts	35%	Internal Method EPA 5021, LidMiljö.OA.01.09	a)
Etylbensen	< 0.10	mg/kg Ts	30%	Internal Method EPA 5021, LidMiljö.OA.01.09	a)
m/p/o-Xylen	< 0.10	mg/kg Ts	35%	Internal Method EPA 5021, LidMiljö.OA.01.09	a)
Summa TEX	< 0.20	mg/kg Ts		Beräknad från analyserad halt	a)
Alifater >C5-C8	< 5.0	mg/kg Ts	35%	SPI 2011	a)
Alifater >C8-C10	< 3.0	mg/kg Ts	35%	SPI 2011	a)
Alifater >C10-C12	< 5.0	mg/kg Ts	30%	SPI 2011	a)
Alifater >C12-C16	< 5.0	mg/kg Ts	30%	SPI 2011	a)
Summa Alifater >C5-C16	< 9.0	mg/kg Ts		Beräknad från analyserad halt	a)
Alifater >C16-C35	17	mg/kg Ts	30%	SPI 2011	a)
Aromater >C8-C10	< 4.0	mg/kg Ts	40%	SPI 2011	a)
Aromater >C10-C16	< 0.90	mg/kg Ts	35%	SPI 2011	a)
Metylkrysenner/Metylbenso(a)antracener	< 0.50	mg/kg Ts	30%	SIS: TK 535 N 012	a)
Metylpyrener/Metylfluorantener	0.63	mg/kg Ts	35%	SIS: TK 535 N 012	a)

Förklaringar

** Informationen har lämnats av kund. Eurofins ansvarar inte för information som tillhandahållits av kund eller i de fall denna information kan ha inverkan på analysresultatet.

Laboratoriet/laboratorierna är ackrediterade av respektive lands ackrediteringsorgan. Ej ackrediterade analyser är markerade med *

Mätosäkerheten, om inget annat anges, redovisas som utvidgad mätosäkerhet med täckningsfaktor 2. Mätosäkerheten kan anges som avvikelse i % (+/-) av redovisad halt eller i absoluta tal (+/-) av redovisad halt. Angiven mätosäkerhet visas i samma enhet som resultatet om inget annat anges. Undantag relaterat till analyser utförda utanför Sverige kan förekomma. Ytterligare upplysningar samt mätosäkerhet och detektionsnivåer för mikrobiologiska analyser lämnas på begäran.

AR-003v64

Denna rapport får endast återges i sin helhet, om inte utförande laboratorium i förväg skriftligen godkänt annat. Resultaten relaterar endast till det insända provet såsom de har mottagits.

Som mottagare av den här rapporten finns du i Eurofins kundregister. Vi värnar om dina personuppgifter. För att se hur, ta del av vår integritetspolicy på <https://www.eurofins.se/om-oss/integritetspolicy/>

Sida 1 av 3

Summa Aromater >C16-C35	0.88	mg/kg Ts		SIS: TK 535 N 012	a)
Oljetyp < C10	Utgår				a)*
Oljetyp > C10	ospec				a)*
Benso(a)antracen	0.47	mg/kg Ts	30%	SS-ISO 18287:2008, mod	a)
Krysen	0.39	mg/kg Ts	35%	SS-ISO 18287:2008, mod	a)
Benso(b,k)fluoranten	0.71	mg/kg Ts	40%	SS-ISO 18287:2008, mod	a)
Benso(a)pyren	0.60	mg/kg Ts	35%	SS-ISO 18287:2008, mod	a)
Indeno(1,2,3-cd)pyren	0.28	mg/kg Ts	45%	SS-ISO 18287:2008, mod	a)
Dibenso(a,h)antracen	0.076	mg/kg Ts	45%	SS-ISO 18287:2008, mod	a)
Naftalen	0.046	mg/kg Ts	45%	SS-ISO 18287:2008, mod	a)
Acenaftalen	0.037	mg/kg Ts	50%	SS-ISO 18287:2008, mod	a)
Acenaften	0.051	mg/kg Ts	40%	SS-ISO 18287:2008, mod	a)
Fluoren	0.070	mg/kg Ts	35%	SS-ISO 18287:2008, mod	a)
Fenantren	0.66	mg/kg Ts	30%	SS-ISO 18287:2008, mod	a)
Antracen	0.18	mg/kg Ts	30%	SS-ISO 18287:2008, mod	a)
Fluoranten	1.0	mg/kg Ts	30%	SS-ISO 18287:2008, mod	a)
Pyren	0.81	mg/kg Ts	25%	SS-ISO 18287:2008, mod	a)
Benso(g,h,i)perylene	0.29	mg/kg Ts	40%	SS-ISO 18287:2008, mod	a)
Summa PAH med låg molekylvikt	0.13	mg/kg Ts		Beräknad från analyserad halt	a)
Summa PAH med medelhög molekylvikt	2.7	mg/kg Ts		Beräknad från analyserad halt	a)
Summa PAH med hög molekylvikt	2.8	mg/kg Ts		Beräknad från analyserad halt	a)
Summa cancerogena PAH	2.5	mg/kg Ts		Beräknad från analyserad halt	a)
Summa övriga PAH	3.1	mg/kg Ts		Beräknad från analyserad halt	a)
Summa totala PAH16	5.7	mg/kg Ts		Beräknad från analyserad halt	a)
Arsenik As	2.8	mg/kg Ts	25%	SS 28311:2017mod/SS-EN ISO 11885:2009	a)
Barium Ba	45	mg/kg Ts	25%	SS 28311:2017mod/SS-EN ISO 11885:2009	a)
Bly Pb	37	mg/kg Ts	25%	SS 28311:2017mod/SS-EN ISO 11885:2009	a)
Kadmium Cd	< 0.20	mg/kg Ts	25%	SS 28311:2017mod/SS-EN ISO 11885:2009	a)
Kobolt Co	4.7	mg/kg Ts	30%	SS 28311:2017mod/SS-EN ISO 11885:2009	a)

Förklaringar

** Informationen har lämnats av kund. Eurofins ansvarar inte för information som tillhandahållits av kund eller i de fall denna information kan ha inverkan på analysresultatet.

Laboratoriet/laboratorierna är ackrediterade av respektive lands ackrediteringsorgan. Ej ackrediterade analyser är markerade med *

Mätosäkerheten, om inget annat anges, redovisas som utvidgad mätosäkerhet med täckningsfaktor 2. Mätosäkerheten kan anges som avvikelser i % (+/-) av redovisad halt eller i absoluta tal (+/-) av redovisad halt. Angiven mätosäkerhet visas i samma enhet som resultatet om inget annat anges. Undantag relaterat till analyser utförda utanför Sverige kan förekomma. Ytterligare upplysningar samt mätosäkerhet och detektionsnivåer för mikrobiologiska analyser lämnas på begäran.

AR-003v64

Denna rapport får endast återges i sin helhet, om inte utförande laboratorium i förväg skriftligen godkänt annat. Resultaten relaterar endast till det insända provet såsom de har mottagits.

Som mottagare av den här rapporten finns du i Eurofins kundregister. Vi värnar om dina personuppgifter. För att se hur, ta del av vår integritetspolicy på <https://www.eurofins.se/om-oss/integritetspolicy/>

Sida 2 av 3

Koppar Cu	18	mg/kg Ts	25%	SS 28311:2017mod/SS-EN ISO 11885:2009	a)
Krom Cr	22	mg/kg Ts	25%	SS 28311:2017mod/SS-EN ISO 11885:2009	a)
Kvicksilver Hg	0.15	mg/kg Ts	35%	SS 28311:2017mod/SS-EN ISO 17852:2008mod	a)
Nickel Ni	10	mg/kg Ts	25%	SS 28311:2017mod/SS-EN ISO 11885:2009	a)
Vanadin V	31	mg/kg Ts	25%	SS 28311:2017mod/SS-EN ISO 11885:2009	a)
Zink Zn	87	mg/kg Ts	25%	SS 28311:2017mod/SS-EN ISO 11885:2009	a)

Utförande laboratorium/underleverantör:

a) Eurofins Environment Testing Sweden AB, SWEDEN, ISO/IEC 17025:2017 SWEDAC 1125

Kopia till:

fabian@kemakta.se (fabian@kemakta.se)

Rickard Wennström (rickard@kemakta.se)

Paola Rydell, Rapportansvarig

Denna rapport är elektroniskt validerad och signerad.

Förklaringar

** Informationen har lämnats av kund. Eurofins ansvarar inte för information som tillhandahållits av kund eller i de fall denna information kan ha inverkan på analysresultatet.

Laboratoriet/laboratorierna är ackrediterade av respektive lands ackrediteringsorgan. Ej ackrediterade analyser är markerade med *

Mätosäkerheten, om inget annat anges, redovisas som utvidgad mätosäkerhet med täckningsfaktor 2. Mätosäkerheten kan anges som avvikelser i % (+/-) av redovisad halt eller i absoluta tal (+/-) av redovisad halt. Angiven mätosäkerhet visas i samma enhet som resultatet om inget annat anges. Undantag relaterat till analyser utförda utanför Sverige kan förekomma. Ytterligare upplysningar samt mätosäkerhet och detektionsnivåer för mikrobiologiska analyser lämnas på begäran.

AR-003v64

Denna rapport får endast återges i sin helhet, om inte utförande laboratorium i förväg skriftligen godkänt annat. Resultaten relaterar endast till det insända provet såsom de har mottagits.

Som mottagare av den här rapporten finns du i Eurofins kundregister. Vi värnar om dina personuppgifter. För att se hur, ta del av vår integritetspolicy på <https://www.eurofins.se/om-oss/integritetspolicy/>

Sida 3 av 3

Kemakta Konsult AB
 Sandra Broms
 Box 12655
 112 93 STOCKHOLM

AR-25-SL-234768-01
EUSELI2-01514193

Kundnummer: SL8904491

 Uppdragsmärkn.
 1020359

Analysrapport

Provnummer:	177-2025-10170804	Djup (m)**	0-0,5
Provbeskrivning:		Provtagningsdatum**	2025-10-15
Matris:	Jord	Provtagare**	Rickard Wennström
Provet ankom:	2025-10-17		
Utskriftsdatum:	2025-10-21		
Analyserna påbörjades:	2025-10-17		
Provmärkning:	25KH19:1		
Provtagningsplats:	Högdalstopparna		

Analys	Resultat	Enhet	Mäto.	Metod/ref	
Torrsubstans	85.1	%	10%	SS-EN 12880:2000 mod.	a)
Bensen	< 0.0035	mg/kg Ts	30%	Internal Method EPA 5021, LidMiljö.OA.01.09	a)
Toluen	< 0.10	mg/kg Ts	35%	Internal Method EPA 5021, LidMiljö.OA.01.09	a)
Etylbensen	< 0.10	mg/kg Ts	30%	Internal Method EPA 5021, LidMiljö.OA.01.09	a)
m/p/o-Xylen	< 0.10	mg/kg Ts	35%	Internal Method EPA 5021, LidMiljö.OA.01.09	a)
Summa TEX	< 0.20	mg/kg Ts		Beräknad från analyserad halt	a)
Alifater >C5-C8	< 5.0	mg/kg Ts	35%	SPI 2011	a)
Alifater >C8-C10	< 3.0	mg/kg Ts	35%	SPI 2011	a)
Alifater >C10-C12	< 5.0	mg/kg Ts	30%	SPI 2011	a)
Alifater >C12-C16	< 5.0	mg/kg Ts	30%	SPI 2011	a)
Summa Alifater >C5-C16	< 9.0	mg/kg Ts		Beräknad från analyserad halt	a)
Alifater >C16-C35	< 10	mg/kg Ts	30%	SPI 2011	a)
Aromater >C8-C10	< 4.0	mg/kg Ts	40%	SPI 2011	a)
Aromater >C10-C16	< 0.90	mg/kg Ts	35%	SPI 2011	a)
Metylkrysener/Metylbenso(a)antracener	< 0.50	mg/kg Ts	30%	SIS: TK 535 N 012	a)
Metylpyrener/Metylfluorantener	< 0.50	mg/kg Ts	35%	SIS: TK 535 N 012	a)

Förklaringar

** Informationen har lämnats av kund. Eurofins ansvarar inte för information som tillhandahållits av kund eller i de fall denna information kan ha inverkan på analysresultatet.

Laboratoriet/laboratorierna är ackrediterade av respektive lands ackrediteringsorgan. Ej ackrediterade analyser är markerade med *

Mätosäkerheten, om inget annat anges, redovisas som utvidgad mätosäkerhet med täckningsfaktor 2. Mätosäkerheten kan anges som avvikelse i % (+/-) av redovisad halt eller i absoluta tal (+/-) av redovisad halt. Angiven mätosäkerhet visas i samma enhet som resultatet om inget annat anges. Undantag relaterat till analyser utförda utanför Sverige kan förekomma. Ytterligare upplysningar samt mätosäkerhet och detektionsnivåer för mikrobiologiska analyser lämnas på begäran.

AR-003v64

Denna rapport får endast återges i sin helhet, om inte utförande laboratorium i förväg skriftligen godkänt annat. Resultaten relaterar endast till det insända provet såsom de har mottagits.

Som mottagare av den här rapporten finns du i Eurofins kundregister. Vi värnar om dina personuppgifter. För att se hur, ta del av vår integritetspolicy på <https://www.eurofins.se/om-oss/integritetspolicy/>

Sida 1 av 3

Summa Aromater >C16-C35	< 0.50	mg/kg Ts		SIS: TK 535 N 012	a)
Oljetyp < C10	Utgår				a)*
Oljetyp > C10	Utgår				a)*
Benso(a)antracen	0.29	mg/kg Ts	30%	SS-ISO 18287:2008, mod	a)
Krysen	0.29	mg/kg Ts	35%	SS-ISO 18287:2008, mod	a)
Benso(b,k)fluoranten	0.68	mg/kg Ts	40%	SS-ISO 18287:2008, mod	a)
Benso(a)pyren	0.46	mg/kg Ts	35%	SS-ISO 18287:2008, mod	a)
Indeno(1,2,3-cd)pyren	0.27	mg/kg Ts	45%	SS-ISO 18287:2008, mod	a)
Dibenso(a,h)antracen	0.068	mg/kg Ts	45%	SS-ISO 18287:2008, mod	a)
Naftalen	< 0.030	mg/kg Ts	45%	SS-ISO 18287:2008, mod	a)
Acenaftalen	0.045	mg/kg Ts	50%	SS-ISO 18287:2008, mod	a)
Acenaften	< 0.030	mg/kg Ts	40%	SS-ISO 18287:2008, mod	a)
Fluoren	< 0.030	mg/kg Ts	35%	SS-ISO 18287:2008, mod	a)
Fenantren	0.28	mg/kg Ts	30%	SS-ISO 18287:2008, mod	a)
Antracen	0.056	mg/kg Ts	30%	SS-ISO 18287:2008, mod	a)
Fluoranten	0.65	mg/kg Ts	30%	SS-ISO 18287:2008, mod	a)
Pyren	0.55	mg/kg Ts	25%	SS-ISO 18287:2008, mod	a)
Benso(g,h,i)perylene	0.29	mg/kg Ts	40%	SS-ISO 18287:2008, mod	a)
Summa PAH med låg molekylvikt	0.075	mg/kg Ts		Beräknad från analyserad halt	a)
Summa PAH med medelhög molekylvikt	1.6	mg/kg Ts		Beräknad från analyserad halt	a)
Summa PAH med hög molekylvikt	2.3	mg/kg Ts		Beräknad från analyserad halt	a)
Summa cancerogena PAH	2.1	mg/kg Ts		Beräknad från analyserad halt	a)
Summa övriga PAH	1.9	mg/kg Ts		Beräknad från analyserad halt	a)
Summa totala PAH16	4.0	mg/kg Ts		Beräknad från analyserad halt	a)
PCB 28	< 0.0015	mg/kg Ts	40%	SS-EN 16167:2018+AC:2019 mod.	a)
PCB 52	< 0.0015	mg/kg Ts	50%	SS-EN 16167:2018+AC:2019 mod.	a)
PCB 101	< 0.0015	mg/kg Ts	45%	SS-EN 16167:2018+AC:2019 mod.	a)
PCB 118	< 0.0015	mg/kg Ts	40%	SS-EN 16167:2018+AC:2019 mod.	a)
PCB 153	< 0.0015	mg/kg Ts	45%	SS-EN 16167:2018+AC:2019 mod.	a)

Förklaringar

** Informationen har lämnats av kund. Eurofins ansvarar inte för information som tillhandahållits av kund eller i de fall denna information kan ha inverkan på analysresultatet.

Laboratoriet/laboratorierna är ackrediterade av respektive lands ackrediteringsorgan. Ej ackrediterade analyser är markerade med *

Mätosäkerheten, om inget annat anges, redovisas som utvidgad mätosäkerhet med täckningsfaktor 2. Mätosäkerheten kan anges som avvikelse i % (+/-) av redovisad halt eller i absoluta tal (+/-) av redovisad halt. Angiven mätosäkerhet visas i samma enhet som resultatet om inget annat anges. Undantag relaterat till analyser utförda utanför Sverige kan förekomma. Ytterligare upplysningar samt mätosäkerhet och detektionsnivåer för mikrobiologiska analyser lämnas på begäran.

AR-003v64

Denna rapport får endast återges i sin helhet, om inte utförande laboratorium i förväg skriftligen godkänt annat. Resultaten relaterar endast till det insända provet såsom de har mottagits.

Som mottagare av den här rapporten finns du i Eurofins kundregister. Vi värnar om dina personuppgifter. För att se hur, ta del av vår integritetspolicy på <https://www.eurofins.se/om-oss/integritetspolicy/>

Sida 2 av 3

PCB 138	< 0.0015	mg/kg Ts	50%	SS-EN 16167:2018+AC:2019 mod.	a)
PCB 180	< 0.0015	mg/kg Ts	50%	SS-EN 16167:2018+AC:2019 mod.	a)
Summa PCB7	< 0.0053	mg/kg Ts		SS-EN 16167:2018+AC:2019 mod.	a)
Arsenik As	7.4	mg/kg Ts	25%	SS 28311:2017mod/SS-EN ISO 11885:2009	a)
Barium Ba	100	mg/kg Ts	25%	SS 28311:2017mod/SS-EN ISO 11885:2009	a)
Bly Pb	450	mg/kg Ts	25%	SS 28311:2017mod/SS-EN ISO 11885:2009	a)
Kadmium Cd	0.37	mg/kg Ts	25%	SS 28311:2017mod/SS-EN ISO 11885:2009	a)
Kobolt Co	8.1	mg/kg Ts	30%	SS 28311:2017mod/SS-EN ISO 11885:2009	a)
Koppar Cu	280	mg/kg Ts	25%	SS 28311:2017mod/SS-EN ISO 11885:2009	a)
Krom Cr	26	mg/kg Ts	25%	SS 28311:2017mod/SS-EN ISO 11885:2009	a)
Kvicksilver Hg	0.74	mg/kg Ts	35%	SS 28311:2017mod/SS-EN ISO 17852:2008mod	a)
Nickel Ni	17	mg/kg Ts	25%	SS 28311:2017mod/SS-EN ISO 11885:2009	a)
Vanadin V	33	mg/kg Ts	25%	SS 28311:2017mod/SS-EN ISO 11885:2009	a)
Zink Zn	160	mg/kg Ts	25%	SS 28311:2017mod/SS-EN ISO 11885:2009	a)

Utförande laboratorium/underleverantör:

a) Eurofins Environment Testing Sweden AB, SWEDEN, ISO/IEC 17025:2017 SWEDAC 1125

Kopia till:

fabian@kemakta.se (fabian@kemakta.se)

Rickard Wennström (rickard@kemakta.se)

Viktoria Arvidsson, Rapportansvarig

Denna rapport är elektroniskt signerad.

Förklaringar

** Informationen har lämnats av kund. Eurofins ansvarar inte för information som tillhandahållits av kund eller i de fall denna information kan ha inverkan på analysresultatet.

Laboratoriet/laboratorierna är ackrediterade av respektive lands ackrediteringsorgan. Ej ackrediterade analyser är markerade med *

Mätosäkerheten, om inget annat anges, redovisas som utvidgad mätosäkerhet med täckningsfaktor 2. Mätosäkerheten kan anges som avvikelser i % (+/-) av redovisad halt eller i absoluta tal (+/-) av redovisad halt. Angiven mätosäkerhet visas i samma enhet som resultatet om inget annat anges. Undantag relaterat till analyser utförda utanför Sverige kan förekomma. Ytterligare upplysningar samt mätosäkerhet och detektionsnivåer för mikrobiologiska analyser lämnas på begäran.

AR-003v64

Denna rapport får endast återges i sin helhet, om inte utförande laboratorium i förväg skriftligen godkänt annat. Resultaten relaterar endast till det insända provet såsom de har mottagits.

Som mottagare av den här rapporten finns du i Eurofins kundregister. Vi värnar om dina personuppgifter. För att se hur, ta del av vår integritetspolicy på <https://www.eurofins.se/om-oss/integritetspolicy/>

Sida 3 av 3

Kemakta Konsult AB
 Sandra Broms
 Box 12655
 112 93 STOCKHOLM

AR-25-SL-235007-01
EUSELI2-01514193

Kundnummer: SL8904491

 Uppdragsmärkn.
 1020359

Analysrapport

Provnummer:	177-2025-10170805	Djup (m)**	1-1,5
Provbeskrivning:		Provtagningsdatum**	2025-10-15
Matris:	Jord	Provtagare**	Rickard Wennström
Provet ankom:	2025-10-17		
Utskriftsdatum:	2025-10-21		
Analyserna påbörjades:	2025-10-17		
Provmärkning:	25KH19:3		
Provtagningsplats:	Högdalstopparna		

Analys	Resultat	Enhet	Mäto.	Metod/ref	
Torrsubstans	90.4	%	10%	SS-EN 12880:2000 mod.	a)
Glödförlust	1.8	% Ts	20%	SS-EN 12879:2000	a)
TOC beräknat	1.0	% Ts		Beräknad från analyserad halt	a)
Bensen	< 0.0035	mg/kg Ts	30%	Internal Method EPA 5021, LidMiljö.OA.01.09	a)
Toluen	< 0.10	mg/kg Ts	35%	Internal Method EPA 5021, LidMiljö.OA.01.09	a)
Etylbensen	< 0.10	mg/kg Ts	30%	Internal Method EPA 5021, LidMiljö.OA.01.09	a)
m/p/o-Xylen	< 0.10	mg/kg Ts	35%	Internal Method EPA 5021, LidMiljö.OA.01.09	a)
Summa TEX	< 0.20	mg/kg Ts		Beräknad från analyserad halt	a)
Alifater >C5-C8	< 5.0	mg/kg Ts	35%	SPI 2011	a)
Alifater >C8-C10	< 3.0	mg/kg Ts	35%	SPI 2011	a)
Alifater >C10-C12	< 5.0	mg/kg Ts	30%	SPI 2011	a)
Alifater >C12-C16	< 5.0	mg/kg Ts	30%	SPI 2011	a)
Summa Alifater >C5-C16	< 9.0	mg/kg Ts		Beräknad från analyserad halt	a)
Alifater >C16-C35	< 10	mg/kg Ts	30%	SPI 2011	a)
Aromater >C8-C10	< 4.0	mg/kg Ts	40%	SPI 2011	a)

Förklaringar

** Informationen har lämnats av kund. Eurofins ansvarar inte för information som tillhandahållits av kund eller i de fall denna information kan ha inverkan på analysresultatet.

Laboratoriet/laboratorierna är ackrediterade av respektive lands ackrediteringsorgan. Ej ackrediterade analyser är markerade med *

Mätosäkerheten, om inget annat anges, redovisas som utvidgad mätosäkerhet med täckningsfaktor 2. Mätosäkerheten kan anges som avvikelser i % (+/-) av redovisad halt eller i absoluta tal (+/-) av redovisad halt. Angiven mätosäkerhet visas i samma enhet som resultatet om inget annat anges. Undantag relaterat till analyser utförda utanför Sverige kan förekomma. Ytterligare upplysningar samt mätosäkerhet och detektionsnivåer för mikrobiologiska analyser lämnas på begäran.

AR-003v64

Denna rapport får endast återges i sin helhet, om inte utförande laboratorium i förväg skriftligen godkänt annat. Resultaten relaterar endast till det insända provet såsom de har mottagits.

Som mottagare av den här rapporten finns du i Eurofins kundregister. Vi värnar om dina personuppgifter. För att se hur, ta del av vår integritetspolicy på <https://www.eurofins.se/om-oss/integritetspolicy/>

Sida 1 av 3

Aromater >C10-C16	< 0.90	mg/kg Ts	35%	SPI 2011	a)
Metylkryserer/Metylbenso(a)antracener	< 0.50	mg/kg Ts	30%	SIS: TK 535 N 012	a)
Metylpyrener/Metylfluorantener	< 0.50	mg/kg Ts	35%	SIS: TK 535 N 012	a)
Summa Aromater >C16-C35	< 0.50	mg/kg Ts		SIS: TK 535 N 012	a)
Oljetyp < C10	Utgår				a)*
Oljetyp > C10	Utgår				a)*
Benso(a)antracen	0.049	mg/kg Ts	30%	SS-ISO 18287:2008, mod	a)
Krysen	0.046	mg/kg Ts	35%	SS-ISO 18287:2008, mod	a)
Benso(b,k)fluoranten	0.14	mg/kg Ts	40%	SS-ISO 18287:2008, mod	a)
Benso(a)pyren	0.11	mg/kg Ts	35%	SS-ISO 18287:2008, mod	a)
Indeno(1,2,3-cd)pyren	0.078	mg/kg Ts	45%	SS-ISO 18287:2008, mod	a)
Dibenso(a,h)antracen	< 0.030	mg/kg Ts	45%	SS-ISO 18287:2008, mod	a)
Naftalen	< 0.030	mg/kg Ts	45%	SS-ISO 18287:2008, mod	a)
Acenaftalen	< 0.030	mg/kg Ts	50%	SS-ISO 18287:2008, mod	a)
Acenaften	< 0.030	mg/kg Ts	40%	SS-ISO 18287:2008, mod	a)
Fluoren	< 0.030	mg/kg Ts	35%	SS-ISO 18287:2008, mod	a)
Fenantren	< 0.030	mg/kg Ts	30%	SS-ISO 18287:2008, mod	a)
Antracen	< 0.030	mg/kg Ts	30%	SS-ISO 18287:2008, mod	a)
Fluoranten	0.083	mg/kg Ts	30%	SS-ISO 18287:2008, mod	a)
Pyren	0.080	mg/kg Ts	25%	SS-ISO 18287:2008, mod	a)
Benso(g,h,i)perylene	0.090	mg/kg Ts	40%	SS-ISO 18287:2008, mod	a)
Summa PAH med låg molekylvikt	< 0.045	mg/kg Ts		Beräknad från analyserad halt	a)
Summa PAH med medelhög molekylvikt	0.21	mg/kg Ts		Beräknad från analyserad halt	a)
Summa PAH med hög molekylvikt	0.53	mg/kg Ts		Beräknad från analyserad halt	a)
Summa cancerogena PAH	0.44	mg/kg Ts		Beräknad från analyserad halt	a)
Summa övriga PAH	0.34	mg/kg Ts		Beräknad från analyserad halt	a)
Summa totala PAH16	0.78	mg/kg Ts		Beräknad från analyserad halt	a)
Arsenik As	3.0	mg/kg Ts	25%	SS 28311:2017mod/SS-EN ISO 11885:2009	a)
Barium Ba	51	mg/kg Ts	25%	SS 28311:2017mod/SS-EN ISO 11885:2009	a)
Bly Pb	40	mg/kg Ts	25%	SS 28311:2017mod/SS-EN ISO 11885:2009	a)

Förklaringar

** Informationen har lämnats av kund. Eurofins ansvarar inte för information som tillhandahållits av kund eller i de fall denna information kan ha inverkan på analysresultatet.

Laboratoriet/laboratorierna är ackrediterade av respektive lands ackrediteringsorgan. Ej ackrediterade analyser är markerade med *

Mätosäkerheten, om inget annat anges, redovisas som utvidgad mätosäkerhet med täckningsfaktor 2. Mätosäkerheten kan anges som avvikelse i % (+/-) av redovisad halt eller i absoluta tal (+/-) av redovisad halt. Angiven mätosäkerhet visas i samma enhet som resultatet om inget annat anges. Undantag relaterat till analyser utförda utanför Sverige kan förekomma. Ytterligare upplysningar samt mätosäkerhet och detektionsnivåer för mikrobiologiska analyser lämnas på begäran.

AR-003v64

Denna rapport får endast återges i sin helhet, om inte utförande laboratorium i förväg skriftligen godkänt annat. Resultaten relaterar endast till det insända provet såsom de har mottagits.

Som mottagare av den här rapporten finns du i Eurofins kundregister. Vi värnar om dina personuppgifter. För att se hur, ta del av vår integritetspolicy på <https://www.eurofins.se/om-oss/integritetspolicy/>

Sida 2 av 3

Kadmium Cd	< 0.20	mg/kg Ts	25%	SS 28311:2017mod/SS-EN ISO 11885:2009	a)
Kobolt Co	5.5	mg/kg Ts	30%	SS 28311:2017mod/SS-EN ISO 11885:2009	a)
Koppar Cu	28	mg/kg Ts	25%	SS 28311:2017mod/SS-EN ISO 11885:2009	a)
Krom Cr	18	mg/kg Ts	25%	SS 28311:2017mod/SS-EN ISO 11885:2009	a)
Kvicksilver Hg	0.25	mg/kg Ts	35%	SS 28311:2017mod/SS-EN ISO 17852:2008mod	a)
Nickel Ni	11	mg/kg Ts	25%	SS 28311:2017mod/SS-EN ISO 11885:2009	a)
Vanadin V	21	mg/kg Ts	25%	SS 28311:2017mod/SS-EN ISO 11885:2009	a)
Zink Zn	57	mg/kg Ts	25%	SS 28311:2017mod/SS-EN ISO 11885:2009	a)

Utförande laboratorium/underleverantör:

a) Eurofins Environment Testing Sweden AB, SWEDEN, ISO/IEC 17025:2017 SWEDAC 1125

Kopia till:

fabian@kemakta.se (fabian@kemakta.se)

Rickard Wennström (rickard@kemakta.se)

Paola Rydell, Rapportansvarig

Denna rapport är elektroniskt validerad och signerad.

Förklaringar

** Informationen har lämnats av kund. Eurofins ansvarar inte för information som tillhandahållits av kund eller i de fall denna information kan ha inverkan på analysresultatet.

Laboratoriet/laboratorierna är ackrediterade av respektive lands ackrediteringsorgan. Ej ackrediterade analyser är markerade med *

Mätosäkerheten, om inget annat anges, redovisas som utvidgad mätosäkerhet med täckningsfaktor 2. Mätosäkerheten kan anges som avvikelser i % (+/-) av redovisad halt eller i absoluta tal (+/-) av redovisad halt. Angiven mätosäkerhet visas i samma enhet som resultatet om inget annat anges. Undantag relaterat till analyser utförda utanför Sverige kan förekomma. Ytterligare upplysningar samt mätosäkerhet och detektionsnivåer för mikrobiologiska analyser lämnas på begäran.

AR-003v64

Denna rapport får endast återges i sin helhet, om inte utförande laboratorium i förväg skriftligen godkänt annat. Resultaten relaterar endast till det insända provet såsom de har mottagits.

Som mottagare av den här rapporten finns du i Eurofins kundregister. Vi värnar om dina personuppgifter. För att se hur, ta del av vår integritetspolicy på <https://www.eurofins.se/om-oss/integritetspolicy/>

Sida 3 av 3

Kemakta Konsult AB
 Sandra Broms
 Box 12655
 112 93 STOCKHOLM

AR-25-SL-234969-01
EUSELI2-01514193

Kundnummer: SL8904491

 Uppdragsmärkn.
 1020359

Analysrapport

Provnummer:	177-2025-10170806	Djup (m)**	0,5-1
Provbeskrivning:		Provtagningsdatum**	2025-10-15
Matris:	Jord	Provtagare**	Rickard Wennström
Provet ankom:	2025-10-17		
Utskriftsdatum:	2025-10-21		
Analyserna påbörjades:	2025-10-17		
Provmärkning:	25KH15:2		
Provtagningsplats:	Högdalstopparna		

Analys	Resultat	Enhet	Mäto.	Metod/ref	
Torrsubstans	93.2	%	10%	SS-EN 12880:2000 mod.	a)
Bensen	< 0.0035	mg/kg Ts	30%	Internal Method EPA 5021, LidMiljö.OA.01.09	a)
Toluen	< 0.10	mg/kg Ts	35%	Internal Method EPA 5021, LidMiljö.OA.01.09	a)
Etylbensen	< 0.10	mg/kg Ts	30%	Internal Method EPA 5021, LidMiljö.OA.01.09	a)
m/p/o-Xylen	< 0.10	mg/kg Ts	35%	Internal Method EPA 5021, LidMiljö.OA.01.09	a)
Summa TEX	< 0.20	mg/kg Ts		Beräknad från analyserad halt	a)
Alifater >C5-C8	< 5.0	mg/kg Ts	35%	SPI 2011	a)
Alifater >C8-C10	< 3.0	mg/kg Ts	35%	SPI 2011	a)
Alifater >C10-C12	< 5.0	mg/kg Ts	30%	SPI 2011	a)
Alifater >C12-C16	< 5.0	mg/kg Ts	30%	SPI 2011	a)
Summa Alifater >C5-C16	< 9.0	mg/kg Ts		Beräknad från analyserad halt	a)
Alifater >C16-C35	< 10	mg/kg Ts	30%	SPI 2011	a)
Aromater >C8-C10	< 4.0	mg/kg Ts	40%	SPI 2011	a)
Aromater >C10-C16	< 0.90	mg/kg Ts	35%	SPI 2011	a)
Metylkrysener/Metylbenso(a)antracener	< 0.50	mg/kg Ts	30%	SIS: TK 535 N 012	a)
Metylpyrener/Metylfluorantener	0.50	mg/kg Ts	35%	SIS: TK 535 N 012	a)

Förklaringar

** Informationen har lämnats av kund. Eurofins ansvarar inte för information som tillhandahållits av kund eller i de fall denna information kan ha inverkan på analysresultatet.

Laboratoriet/laboratorierna är ackrediterade av respektive lands ackrediteringsorgan. Ej ackrediterade analyser är markerade med *

Mätosäkerheten, om inget annat anges, redovisas som utvidgad mätosäkerhet med täckningsfaktor 2. Mätosäkerheten kan anges som avvikelse i % (+/-) av redovisad halt eller i absoluta tal (+/-) av redovisad halt. Angiven mätosäkerhet visas i samma enhet som resultatet om inget annat anges. Undantag relaterat till analyser utförda utanför Sverige kan förekomma. Ytterligare upplysningar samt mätosäkerhet och detektionsnivåer för mikrobiologiska analyser lämnas på begäran.

AR-003v64

Denna rapport får endast återges i sin helhet, om inte utförande laboratorium i förväg skriftligen godkänt annat. Resultaten relaterar endast till det insända provet såsom de har mottagits.

Som mottagare av den här rapporten finns du i Eurofins kundregister. Vi värnar om dina personuppgifter. För att se hur, ta del av vår integritetspolicy på <https://www.eurofins.se/om-oss/integritetspolicy/>

Sida 1 av 3

Summa Aromater >C16-C35	0.75	mg/kg Ts		SIS: TK 535 N 012	a)
Oljetyp < C10	Utgår				a)*
Oljetyp > C10	Utgår				a)*
Benso(a)antracen	0.32	mg/kg Ts	30%	SS-ISO 18287:2008, mod	a)
Krysen	0.25	mg/kg Ts	35%	SS-ISO 18287:2008, mod	a)
Benso(b,k)fluoranten	0.43	mg/kg Ts	40%	SS-ISO 18287:2008, mod	a)
Benso(a)pyren	0.32	mg/kg Ts	35%	SS-ISO 18287:2008, mod	a)
Indeno(1,2,3-cd)pyren	0.15	mg/kg Ts	45%	SS-ISO 18287:2008, mod	a)
Dibenso(a,h)antracen	0.052	mg/kg Ts	45%	SS-ISO 18287:2008, mod	a)
Naftalen	< 0.030	mg/kg Ts	45%	SS-ISO 18287:2008, mod	a)
Acenaftilen	< 0.030	mg/kg Ts	50%	SS-ISO 18287:2008, mod	a)
Acenaften	0.030	mg/kg Ts	40%	SS-ISO 18287:2008, mod	a)
Fluoren	0.047	mg/kg Ts	35%	SS-ISO 18287:2008, mod	a)
Fenantren	0.40	mg/kg Ts	30%	SS-ISO 18287:2008, mod	a)
Antracen	0.12	mg/kg Ts	30%	SS-ISO 18287:2008, mod	a)
Fluoranten	0.67	mg/kg Ts	30%	SS-ISO 18287:2008, mod	a)
Pyren	0.46	mg/kg Ts	25%	SS-ISO 18287:2008, mod	a)
Benso(g,h,i)perylen	0.15	mg/kg Ts	40%	SS-ISO 18287:2008, mod	a)
Summa PAH med låg molekylvikt	0.060	mg/kg Ts		Beräknad från analyserad halt	a)
Summa PAH med medelhög molekylvikt	1.7	mg/kg Ts		Beräknad från analyserad halt	a)
Summa PAH med hög molekylvikt	1.7	mg/kg Ts		Beräknad från analyserad halt	a)
Summa cancerogena PAH	1.5	mg/kg Ts		Beräknad från analyserad halt	a)
Summa övriga PAH	1.9	mg/kg Ts		Beräknad från analyserad halt	a)
Summa totala PAH16	3.4	mg/kg Ts		Beräknad från analyserad halt	a)
Arsenik As	< 2.0	mg/kg Ts	25%	SS 28311:2017mod/SS-EN ISO 11885:2009	a)
Barium Ba	28	mg/kg Ts	25%	SS 28311:2017mod/SS-EN ISO 11885:2009	a)
Bly Pb	9.3	mg/kg Ts	25%	SS 28311:2017mod/SS-EN ISO 11885:2009	a)
Kadmium Cd	< 0.20	mg/kg Ts	25%	SS 28311:2017mod/SS-EN ISO 11885:2009	a)
Kobolt Co	6.0	mg/kg Ts	30%	SS 28311:2017mod/SS-EN ISO 11885:2009	a)

Förklaringar

** Informationen har lämnats av kund. Eurofins ansvarar inte för information som tillhandahållits av kund eller i de fall denna information kan ha inverkan på analysresultatet.

Laboratoriet/laboratorierna är ackrediterade av respektive lands ackrediteringsorgan. Ej ackrediterade analyser är markerade med *

Mätosäkerheten, om inget annat anges, redovisas som utvidgad mätosäkerhet med täckningsfaktor 2. Mätosäkerheten kan anges som avvikelser i % (+/-) av redovisad halt eller i absoluta tal (+/-) av redovisad halt. Angiven mätosäkerhet visas i samma enhet som resultatet om inget annat anges. Undantag relaterat till analyser utförda utanför Sverige kan förekomma. Ytterligare upplysningar samt mätosäkerhet och detektionsnivåer för mikrobiologiska analyser lämnas på begäran.

AR-003v64

Denna rapport får endast återges i sin helhet, om inte utförande laboratorium i förväg skriftligen godkänt annat. Resultaten relaterar endast till det insända provet såsom de har mottagits.

Som mottagare av den här rapporten finns du i Eurofins kundregister. Vi värnar om dina personuppgifter. För att se hur, ta del av vår integritetspolicy på <https://www.eurofins.se/om-oss/integritetspolicy/>

Sida 2 av 3

Koppar Cu	20	mg/kg Ts	25%	SS 28311:2017mod/SS-EN ISO 11885:2009	a)
Krom Cr	23	mg/kg Ts	25%	SS 28311:2017mod/SS-EN ISO 11885:2009	a)
Kvicksilver Hg	< 0.010	mg/kg Ts	35%	SS 28311:2017mod/SS-EN ISO 17852:2008mod	a)
Nickel Ni	15	mg/kg Ts	25%	SS 28311:2017mod/SS-EN ISO 11885:2009	a)
Vanadin V	28	mg/kg Ts	25%	SS 28311:2017mod/SS-EN ISO 11885:2009	a)
Zink Zn	47	mg/kg Ts	25%	SS 28311:2017mod/SS-EN ISO 11885:2009	a)

Utförande laboratorium/underleverantör:

a) Eurofins Environment Testing Sweden AB, SWEDEN, ISO/IEC 17025:2017 SWEDAC 1125

Kopia till:

fabian@kemakta.se (fabian@kemakta.se)

Rickard Wennström (rickard@kemakta.se)

Paola Rydell, Rapportansvarig

Denna rapport är elektroniskt validerad och signerad.

Förklaringar

** Informationen har lämnats av kund. Eurofins ansvarar inte för information som tillhandahållits av kund eller i de fall denna information kan ha inverkan på analysresultatet.

Laboratoriet/laboratorierna är ackrediterade av respektive lands ackrediteringsorgan. Ej ackrediterade analyser är markerade med *

Mätosäkerheten, om inget annat anges, redovisas som utvidgad mätosäkerhet med täckningsfaktor 2. Mätosäkerheten kan anges som avvikelser i % (+/-) av redovisad halt eller i absoluta tal (+/-) av redovisad halt. Angiven mätosäkerhet visas i samma enhet som resultatet om inget annat anges. Undantag relaterat till analyser utförda utanför Sverige kan förekomma. Ytterligare upplysningar samt mätosäkerhet och detektionsnivåer för mikrobiologiska analyser lämnas på begäran.

AR-003v64

Denna rapport får endast återges i sin helhet, om inte utförande laboratorium i förväg skriftligen godkänt annat. Resultaten relaterar endast till det insända provet såsom de har mottagits.

Som mottagare av den här rapporten finns du i Eurofins kundregister. Vi värnar om dina personuppgifter. För att se hur, ta del av vår integritetspolicy på <https://www.eurofins.se/om-oss/integritetspolicy/>

Sida 3 av 3

Kemakta Konsult AB
 Sandra Broms
 Box 12655
 112 93 STOCKHOLM

AR-25-SL-235005-01
EUSELI2-01514193

Kundnummer: SL8904491

 Uppdragsmärkn.
 1020359

Analysrapport

Provnummer:	177-2025-10170807	Djup (m)**	1,5-1,8
Provbeskrivning:		Provtagningsdatum**	2025-10-15
Matris:	Jord	Provtagare**	Rickard Wennström
Provet ankom:	2025-10-17		
Utskriftsdatum:	2025-10-21		
Analyserna påbörjades:	2025-10-17		
Provmärkning:	25KH15:4		
Provtagningsplats:	Högdalstopparna		

Analys	Resultat	Enhet	Mäto.	Metod/ref	
Torrsubstans	69.1	%	10%	SS-EN 12880:2000 mod.	a)
Glödförlust	12.1	% Ts	20%	SS-EN 12879:2000	a)
TOC beräknat	6.9	% Ts		Beräknad från analyserad halt	a)
Bensen	< 0.0035	mg/kg Ts	30%	Internal Method EPA 5021, LidMiljö.OA.01.09	a)
Toluen	< 0.10	mg/kg Ts	35%	Internal Method EPA 5021, LidMiljö.OA.01.09	a)
Etylbensen	< 0.10	mg/kg Ts	30%	Internal Method EPA 5021, LidMiljö.OA.01.09	a)
m/p/o-Xylen	< 0.10	mg/kg Ts	35%	Internal Method EPA 5021, LidMiljö.OA.01.09	a)
Summa TEX	< 0.20	mg/kg Ts		Beräknad från analyserad halt	a)
Alifater >C5-C8	< 5.0	mg/kg Ts	35%	SPI 2011	a)
Alifater >C8-C10	< 3.0	mg/kg Ts	35%	SPI 2011	a)
Alifater >C10-C12	< 12	mg/kg Ts	30%	SPI 2011	a)
Alifater >C12-C16	< 12	mg/kg Ts	30%	SPI 2011	a)
Summa Alifater >C5-C16	< 16	mg/kg Ts		Beräknad från analyserad halt	a)
Alifater >C16-C35	100	mg/kg Ts	30%	SPI 2011	a)
Aromater >C8-C10	< 4.0	mg/kg Ts	40%	SPI 2011	a)

Förklaringar

** Informationen har lämnats av kund. Eurofins ansvarar inte för information som tillhandahållits av kund eller i de fall denna information kan ha inverkan på analysresultatet.

Laboratoriet/laboratorierna är ackrediterade av respektive lands ackrediteringsorgan. Ej ackrediterade analyser är markerade med *

Mätosäkerheten, om inget annat anges, redovisas som utvidgad mätosäkerhet med täckningsfaktor 2. Mätosäkerheten kan anges som avvikelser i % (+/-) av redovisad halt eller i absoluta tal (+/-) av redovisad halt. Angiven mätosäkerhet visas i samma enhet som resultatet om inget annat anges. Undantag relaterat till analyser utförda utanför Sverige kan förekomma. Ytterligare upplysningar samt mätosäkerhet och detektionsnivåer för mikrobiologiska analyser lämnas på begäran.

AR-003v64

Denna rapport får endast återges i sin helhet, om inte utförande laboratorium i förväg skriftligen godkänt annat. Resultaten relaterar endast till det insända provet såsom de har mottagits.

Som mottagare av den här rapporten finns du i Eurofins kundregister. Vi värnar om dina personuppgifter. För att se hur, ta del av vår integritetspolicy på <https://www.eurofins.se/om-oss/integritetspolicy/>

Sida 1 av 3

Aromater >C10-C16	< 2.3	mg/kg Ts	35%	SPI 2011	a)
Metylkrysoener/Metylbenso(a)antracener	< 1.2	mg/kg Ts	30%	SIS: TK 535 N 012	a)
Metylpyrener/Metylfluorantener	1.5	mg/kg Ts	35%	SIS: TK 535 N 012	a)
Summa Aromater >C16-C35	2.1	mg/kg Ts		SIS: TK 535 N 012	a)
Oljetyp < C10	Utgår				a)*
Oljetyp > C10	ospec				a)*
Benso(a)antracen	0.63	mg/kg Ts	30%	SS-ISO 18287:2008, mod	a)
Krysen	0.73	mg/kg Ts	35%	SS-ISO 18287:2008, mod	a)
Benso(b,k)fluoranten	1.3	mg/kg Ts	40%	SS-ISO 18287:2008, mod	a)
Benso(a)pyren	0.74	mg/kg Ts	35%	SS-ISO 18287:2008, mod	a)
Indeno(1,2,3-cd)pyren	0.38	mg/kg Ts	45%	SS-ISO 18287:2008, mod	a)
Dibenso(a,h)antracen	0.12	mg/kg Ts	45%	SS-ISO 18287:2008, mod	a)
Naftalen	< 0.076	mg/kg Ts	45%	SS-ISO 18287:2008, mod	a)
Acenaftalen	< 0.076	mg/kg Ts	50%	SS-ISO 18287:2008, mod	a)
Acenaften	0.13	mg/kg Ts	40%	SS-ISO 18287:2008, mod	a)
Fluoren	0.091	mg/kg Ts	35%	SS-ISO 18287:2008, mod	a)
Fenantren	0.65	mg/kg Ts	30%	SS-ISO 18287:2008, mod	a)
Antracen	0.14	mg/kg Ts	30%	SS-ISO 18287:2008, mod	a)
Fluoranten	1.6	mg/kg Ts	30%	SS-ISO 18287:2008, mod	a)
Pyren	1.3	mg/kg Ts	25%	SS-ISO 18287:2008, mod	a)
Benso(g,h,i)perylene	0.36	mg/kg Ts	40%	SS-ISO 18287:2008, mod	a)
Summa PAH med låg molekylvikt	0.21	mg/kg Ts		Beräknad från analyserad halt	a)
Summa PAH med medelhög molekylvikt	3.8	mg/kg Ts		Beräknad från analyserad halt	a)
Summa PAH med hög molekylvikt	4.3	mg/kg Ts		Beräknad från analyserad halt	a)
Summa cancerogena PAH	3.9	mg/kg Ts		Beräknad från analyserad halt	a)
Summa övriga PAH	4.3	mg/kg Ts		Beräknad från analyserad halt	a)
Summa totala PAH16	8.2	mg/kg Ts		Beräknad från analyserad halt	a)
Arsenik As	3.6	mg/kg Ts	25%	SS 28311:2017mod/SS-EN ISO 11885:2009	a)
Barium Ba	31	mg/kg Ts	25%	SS 28311:2017mod/SS-EN ISO 11885:2009	a)
Bly Pb	33	mg/kg Ts	25%	SS 28311:2017mod/SS-EN ISO 11885:2009	a)

Förklaringar

** Informationen har lämnats av kund. Eurofins ansvarar inte för information som tillhandahållits av kund eller i de fall denna information kan ha inverkan på analysresultatet.

Laboratoriet/laboratorierna är ackrediterade av respektive lands ackrediteringsorgan. Ej ackrediterade analyser är markerade med *

Mätosäkerheten, om inget annat anges, redovisas som utvidgad mätosäkerhet med täckningsfaktor 2. Mätosäkerheten kan anges som avvikelse i % (+/-) av redovisad halt eller i absoluta tal (+/-) av redovisad halt. Angiven mätosäkerhet visas i samma enhet som resultatet om inget annat anges. Undantag relaterat till analyser utförda utanför Sverige kan förekomma. Ytterligare upplysningar samt mätosäkerhet och detektionsnivåer för mikrobiologiska analyser lämnas på begäran.

AR-003v64

Denna rapport får endast återges i sin helhet, om inte utförande laboratorium i förväg skriftligen godkänt annat. Resultaten relaterar endast till det insända provet såsom de har mottagits.

Som mottagare av den här rapporten finns du i Eurofins kundregister. Vi värnar om dina personuppgifter. För att se hur, ta del av vår integritetspolicy på <https://www.eurofins.se/om-oss/integritetspolicy/>

Sida 2 av 3

Kadmium Cd	0.25	mg/kg Ts	25%	SS 28311:2017mod/SS-EN ISO 11885:2009	a)
Kobolt Co	3.7	mg/kg Ts	30%	SS 28311:2017mod/SS-EN ISO 11885:2009	a)
Koppar Cu	21	mg/kg Ts	25%	SS 28311:2017mod/SS-EN ISO 11885:2009	a)
Krom Cr	15	mg/kg Ts	25%	SS 28311:2017mod/SS-EN ISO 11885:2009	a)
Kvicksilver Hg	0.072	mg/kg Ts	35%	SS 28311:2017mod/SS-EN ISO 17852:2008mod	a)
Nickel Ni	7.9	mg/kg Ts	25%	SS 28311:2017mod/SS-EN ISO 11885:2009	a)
Vanadin V	26	mg/kg Ts	25%	SS 28311:2017mod/SS-EN ISO 11885:2009	a)
Zink Zn	56	mg/kg Ts	25%	SS 28311:2017mod/SS-EN ISO 11885:2009	a)
Kemisk kommentar Höjd rapporteringsgräns för alifater, aromater och PAH pga svår provmatris.					

Utförande laboratorium/underleverantör:

a) Eurofins Environment Testing Sweden AB, SWEDEN, ISO/IEC 17025:2017 SWEDAC 1125

Kopia till:

fabian@kemakta.se (fabian@kemakta.se)

Rickard Wennström (rickard@kemakta.se)

Paola Rydell, Rapportansvarig

Denna rapport är elektroniskt validerad och signerad.

Förklaringar

** Informationen har lämnats av kund. Eurofins ansvarar inte för information som tillhandahållits av kund eller i de fall denna information kan ha inverkan på analysresultatet.

Laboratoriet/laboratorierna är ackrediterade av respektive lands ackrediteringsorgan. Ej ackrediterade analyser är markerade med *

Mätosäkerheten, om inget annat anges, redovisas som utvidgad mätosäkerhet med täckningsfaktor 2. Mätosäkerheten kan anges som avvikelser i % (+/-) av redovisad halt eller i absoluta tal (+/-) av redovisad halt. Angiven mätosäkerhet visas i samma enhet som resultatet om inget annat anges. Undantag relaterat till analyser utförda utanför Sverige kan förekomma. Ytterligare upplysningar samt mätosäkerhet och detektionsnivåer för mikrobiologiska analyser lämnas på begäran.

AR-003v64

Denna rapport får endast återges i sin helhet, om inte utförande laboratorium i förväg skriftligen godkänt annat. Resultaten relaterar endast till det insända provet såsom de har mottagits.

Som mottagare av den här rapporten finns du i Eurofins kundregister. Vi värnar om dina personuppgifter. För att se hur, ta del av vår integritetspolicy på <https://www.eurofins.se/om-oss/integritetspolicy/>

Sida 3 av 3

Kemakta Konsult AB
 Sandra Broms
 Box 12655
 112 93 STOCKHOLM

AR-25-SL-235004-01
EUSELI2-01514193

Kundnummer: SL8904491

 Uppdragsmärkn.
 1020359

Analysrapport

Provnummer:	177-2025-10170808	Djup (m)**	0-0,5
Provbeskrivning:		Provtagningsdatum**	2025-10-15
Matris:	Jord	Provtagare**	Rickard Wennström
Provet ankom:	2025-10-17		
Utskriftsdatum:	2025-10-21		
Analyserna påbörjades:	2025-10-17		
Provmärkning:	25KH14:1		
Provtagningsplats:	Högdalstopparna		

Analys	Resultat	Enhet	Mäto.	Metod/ref	
Torrsubstans	93.9	%	10%	SS-EN 12880:2000 mod.	a)
Glödförlust	1.6	% Ts	20%	SS-EN 12879:2000	a)
TOC beräknat	0.91	% Ts		Beräknad från analyserad halt	a)
Bensen	< 0.0035	mg/kg Ts	30%	Internal Method EPA 5021, LidMiljö.OA.01.09	a)
Toluen	< 0.10	mg/kg Ts	35%	Internal Method EPA 5021, LidMiljö.OA.01.09	a)
Etylbensen	< 0.10	mg/kg Ts	30%	Internal Method EPA 5021, LidMiljö.OA.01.09	a)
m/p/o-Xylen	< 0.10	mg/kg Ts	35%	Internal Method EPA 5021, LidMiljö.OA.01.09	a)
Summa TEX	< 0.20	mg/kg Ts		Beräknad från analyserad halt	a)
Alifater >C5-C8	< 5.0	mg/kg Ts	35%	SPI 2011	a)
Alifater >C8-C10	< 3.0	mg/kg Ts	35%	SPI 2011	a)
Alifater >C10-C12	< 5.0	mg/kg Ts	30%	SPI 2011	a)
Alifater >C12-C16	< 5.0	mg/kg Ts	30%	SPI 2011	a)
Summa Alifater >C5-C16	< 9.0	mg/kg Ts		Beräknad från analyserad halt	a)
Alifater >C16-C35	< 10	mg/kg Ts	30%	SPI 2011	a)
Aromater >C8-C10	< 4.0	mg/kg Ts	40%	SPI 2011	a)

Förklaringar

** Informationen har lämnats av kund. Eurofins ansvarar inte för information som tillhandahållits av kund eller i de fall denna information kan ha inverkan på analysresultatet.

Laboratoriet/laboratorierna är ackrediterade av respektive lands ackrediteringsorgan. Ej ackrediterade analyser är markerade med *

Mätosäkerheten, om inget annat anges, redovisas som utvidgad mätosäkerhet med täckningsfaktor 2. Mätosäkerheten kan anges som avvikelser i % (+/-) av redovisad halt eller i absoluta tal (+/-) av redovisad halt. Angiven mätosäkerhet visas i samma enhet som resultatet om inget annat anges. Undantag relaterat till analyser utförda utanför Sverige kan förekomma. Ytterligare upplysningar samt mätosäkerhet och detektionsnivåer för mikrobiologiska analyser lämnas på begäran.

AR-003v64

Denna rapport får endast återges i sin helhet, om inte utförande laboratorium i förväg skriftligen godkänt annat. Resultaten relaterar endast till det insända provet såsom de har mottagits.

Som mottagare av den här rapporten finns du i Eurofins kundregister. Vi värnar om dina personuppgifter. För att se hur, ta del av vår integritetspolicy på <https://www.eurofins.se/om-oss/integritetspolicy/>

Sida 1 av 3

Aromater >C10-C16	< 0.90	mg/kg Ts	35%	SPI 2011	a)
Metylkryserer/Metylbenso(a)antracener	< 0.50	mg/kg Ts	30%	SIS: TK 535 N 012	a)
Metylpyrener/Metylfluorantener	< 0.50	mg/kg Ts	35%	SIS: TK 535 N 012	a)
Summa Aromater >C16-C35	< 0.50	mg/kg Ts		SIS: TK 535 N 012	a)
Oljetyp < C10	Utgår				a)*
Oljetyp > C10	Utgår				a)*
Benso(a)antracen	0.096	mg/kg Ts	30%	SS-ISO 18287:2008, mod	a)
Krysen	0.081	mg/kg Ts	35%	SS-ISO 18287:2008, mod	a)
Benso(b,k)fluoranten	0.18	mg/kg Ts	40%	SS-ISO 18287:2008, mod	a)
Benso(a)pyren	0.13	mg/kg Ts	35%	SS-ISO 18287:2008, mod	a)
Indeno(1,2,3-cd)pyren	0.077	mg/kg Ts	45%	SS-ISO 18287:2008, mod	a)
Dibenso(a,h)antracen	< 0.030	mg/kg Ts	45%	SS-ISO 18287:2008, mod	a)
Naftalen	< 0.030	mg/kg Ts	45%	SS-ISO 18287:2008, mod	a)
Acenaftalen	< 0.030	mg/kg Ts	50%	SS-ISO 18287:2008, mod	a)
Acenaften	< 0.030	mg/kg Ts	40%	SS-ISO 18287:2008, mod	a)
Fluoren	< 0.030	mg/kg Ts	35%	SS-ISO 18287:2008, mod	a)
Fenantren	0.039	mg/kg Ts	30%	SS-ISO 18287:2008, mod	a)
Antracen	< 0.030	mg/kg Ts	30%	SS-ISO 18287:2008, mod	a)
Fluoranten	0.15	mg/kg Ts	30%	SS-ISO 18287:2008, mod	a)
Pyren	0.13	mg/kg Ts	25%	SS-ISO 18287:2008, mod	a)
Benso(g,h,i)perylene	0.090	mg/kg Ts	40%	SS-ISO 18287:2008, mod	a)
Summa PAH med låg molekylvikt	< 0.045	mg/kg Ts		Beräknad från analyserad halt	a)
Summa PAH med medelhög molekylvikt	0.35	mg/kg Ts		Beräknad från analyserad halt	a)
Summa PAH med hög molekylvikt	0.67	mg/kg Ts		Beräknad från analyserad halt	a)
Summa cancerogena PAH	0.58	mg/kg Ts		Beräknad från analyserad halt	a)
Summa övriga PAH	0.48	mg/kg Ts		Beräknad från analyserad halt	a)
Summa totala PAH16	1.1	mg/kg Ts		Beräknad från analyserad halt	a)
Arsenik As	2.5	mg/kg Ts	25%	SS 28311:2017mod/SS-EN ISO 11885:2009	a)
Barium Ba	30	mg/kg Ts	25%	SS 28311:2017mod/SS-EN ISO 11885:2009	a)
Bly Pb	24	mg/kg Ts	25%	SS 28311:2017mod/SS-EN ISO 11885:2009	a)

Förklaringar

** Informationen har lämnats av kund. Eurofins ansvarar inte för information som tillhandahållits av kund eller i de fall denna information kan ha inverkan på analysresultatet.

Laboratoriet/laboratorierna är ackrediterade av respektive lands ackrediteringsorgan. Ej ackrediterade analyser är markerade med *

Mätosäkerheten, om inget annat anges, redovisas som utvidgad mätosäkerhet med täckningsfaktor 2. Mätosäkerheten kan anges som avvikelse i % (+/-) av redovisad halt eller i absoluta tal (+/-) av redovisad halt. Angiven mätosäkerhet visas i samma enhet som resultatet om inget annat anges. Undantag relaterat till analyser utförda utanför Sverige kan förekomma. Ytterligare upplysningar samt mätosäkerhet och detektionsnivåer för mikrobiologiska analyser lämnas på begäran.

AR-003v64

Denna rapport får endast återges i sin helhet, om inte utförande laboratorium i förväg skriftligen godkänt annat. Resultaten relaterar endast till det insända provet såsom de har mottagits.

Som mottagare av den här rapporten finns du i Eurofins kundregister. Vi värnar om dina personuppgifter. För att se hur, ta del av vår integritetspolicy på <https://www.eurofins.se/om-oss/integritetspolicy/>

Sida 2 av 3

Kadmium Cd	< 0.20	mg/kg Ts	25%	SS 28311:2017mod/SS-EN ISO 11885:2009	a)
Kobolt Co	6.4	mg/kg Ts	30%	SS 28311:2017mod/SS-EN ISO 11885:2009	a)
Koppar Cu	18	mg/kg Ts	25%	SS 28311:2017mod/SS-EN ISO 11885:2009	a)
Krom Cr	20	mg/kg Ts	25%	SS 28311:2017mod/SS-EN ISO 11885:2009	a)
Kvicksilver Hg	0.14	mg/kg Ts	35%	SS 28311:2017mod/SS-EN ISO 17852:2008mod	a)
Nickel Ni	13	mg/kg Ts	25%	SS 28311:2017mod/SS-EN ISO 11885:2009	a)
Vanadin V	24	mg/kg Ts	25%	SS 28311:2017mod/SS-EN ISO 11885:2009	a)
Zink Zn	61	mg/kg Ts	25%	SS 28311:2017mod/SS-EN ISO 11885:2009	a)

Utförande laboratorium/underleverantör:

a) Eurofins Environment Testing Sweden AB, SWEDEN, ISO/IEC 17025:2017 SWEDAC 1125

Kopia till:

fabian@kemakta.se (fabian@kemakta.se)

Rickard Wennström (rickard@kemakta.se)

Paola Rydell, Rapportansvarig

Denna rapport är elektroniskt validerad och signerad.

Förklaringar

** Informationen har lämnats av kund. Eurofins ansvarar inte för information som tillhandahållits av kund eller i de fall denna information kan ha inverkan på analysresultatet.

Laboratoriet/laboratorierna är ackrediterade av respektive lands ackrediteringsorgan. Ej ackrediterade analyser är markerade med *

Mätosäkerheten, om inget annat anges, redovisas som utvidgad mätosäkerhet med täckningsfaktor 2. Mätosäkerheten kan anges som avvikelser i % (+/-) av redovisad halt eller i absoluta tal (+/-) av redovisad halt. Angiven mätosäkerhet visas i samma enhet som resultatet om inget annat anges. Undantag relaterat till analyser utförda utanför Sverige kan förekomma. Ytterligare upplysningar samt mätosäkerhet och detektionsnivåer för mikrobiologiska analyser lämnas på begäran.

AR-003v64

Denna rapport får endast återges i sin helhet, om inte utförande laboratorium i förväg skriftligen godkänt annat. Resultaten relaterar endast till det insända provet såsom de har mottagits.

Som mottagare av den här rapporten finns du i Eurofins kundregister. Vi värnar om dina personuppgifter. För att se hur, ta del av vår integritetspolicy på <https://www.eurofins.se/om-oss/integritetspolicy/>

Sida 3 av 3

Kemakta Konsult AB
 Sandra Broms
 Box 12655
 112 93 STOCKHOLM

AR-25-SL-234928-01
EUSELI2-01514193

Kundnummer: SL8904491

 Uppdragsmärkn.
 1020359

Analysrapport

Provnummer:	177-2025-10170809	Djup (m)**	1-1,5
Provbeskrivning:		Provtagningsdatum**	2025-10-15
Matris:	Jord	Provtagare**	Rickard Wennström
Provet ankom:	2025-10-17		
Utskriftsdatum:	2025-10-21		
Analyserna påbörjades:	2025-10-17		
Provmärkning:	25KH14:3		
Provtagningsplats:	Högdalstopparna		

Analys	Resultat	Enhet	Mäto.	Metod/ref	
Torrsubstans	92.2	%	10%	SS-EN 12880:2000 mod.	a)
Bensen	< 0.0035	mg/kg Ts	30%	Internal Method EPA 5021, LidMiljö.OA.01.09	a)
Toluen	< 0.10	mg/kg Ts	35%	Internal Method EPA 5021, LidMiljö.OA.01.09	a)
Etylbensen	< 0.10	mg/kg Ts	30%	Internal Method EPA 5021, LidMiljö.OA.01.09	a)
m/p/o-Xylen	< 0.10	mg/kg Ts	35%	Internal Method EPA 5021, LidMiljö.OA.01.09	a)
Summa TEX	< 0.20	mg/kg Ts		Beräknad från analyserad halt	a)
Alifater >C5-C8	< 5.0	mg/kg Ts	35%	SPI 2011	a)
Alifater >C8-C10	< 3.0	mg/kg Ts	35%	SPI 2011	a)
Alifater >C10-C12	< 5.0	mg/kg Ts	30%	SPI 2011	a)
Alifater >C12-C16	< 5.0	mg/kg Ts	30%	SPI 2011	a)
Summa Alifater >C5-C16	< 9.0	mg/kg Ts		Beräknad från analyserad halt	a)
Alifater >C16-C35	20	mg/kg Ts	30%	SPI 2011	a)
Aromater >C8-C10	< 4.0	mg/kg Ts	40%	SPI 2011	a)
Aromater >C10-C16	< 0.90	mg/kg Ts	35%	SPI 2011	a)
Metylkrysener/Metylbenso(a)antracener	< 0.50	mg/kg Ts	30%	SIS: TK 535 N 012	a)
Metylpyrener/Metylfluorantener	< 0.50	mg/kg Ts	35%	SIS: TK 535 N 012	a)

Förklaringar

** Informationen har lämnats av kund. Eurofins ansvarar inte för information som tillhandahållits av kund eller i de fall denna information kan ha inverkan på analysresultatet.

Laboratoriet/laboratorierna är ackrediterade av respektive lands ackrediteringsorgan. Ej ackrediterade analyser är markerade med *

Mätosäkerheten, om inget annat anges, redovisas som utvidgad mätosäkerhet med täckningsfaktor 2. Mätosäkerheten kan anges som avvikelse i % (+/-) av redovisad halt eller i absoluta tal (+/-) av redovisad halt. Angiven mätosäkerhet visas i samma enhet som resultatet om inget annat anges. Undantag relaterat till analyser utförda utanför Sverige kan förekomma. Ytterligare upplysningar samt mätosäkerhet och detektionsnivåer för mikrobiologiska analyser lämnas på begäran.

AR-003v64

Denna rapport får endast återges i sin helhet, om inte utförande laboratorium i förväg skriftligen godkänt annat. Resultaten relaterar endast till det insända provet såsom de har mottagits.

Som mottagare av den här rapporten finns du i Eurofins kundregister. Vi värnar om dina personuppgifter. För att se hur, ta del av vår integritetspolicy på <https://www.eurofins.se/om-oss/integritetspolicy/>

Sida 1 av 3

Summa Aromater >C16-C35	< 0.50	mg/kg Ts		SIS: TK 535 N 012	a)
Oljetyp < C10	Utgår				a)*
Oljetyp > C10	Ospec				a)*
Benso(a)antracen	0.16	mg/kg Ts	30%	SS-ISO 18287:2008, mod	a)
Krysen	0.15	mg/kg Ts	35%	SS-ISO 18287:2008, mod	a)
Benso(b,k)fluoranten	0.31	mg/kg Ts	40%	SS-ISO 18287:2008, mod	a)
Benso(a)pyren	0.23	mg/kg Ts	35%	SS-ISO 18287:2008, mod	a)
Indeno(1,2,3-cd)pyren	0.14	mg/kg Ts	45%	SS-ISO 18287:2008, mod	a)
Dibenso(a,h)antracen	0.038	mg/kg Ts	45%	SS-ISO 18287:2008, mod	a)
Naftalen	< 0.030	mg/kg Ts	45%	SS-ISO 18287:2008, mod	a)
Acenaftalen	< 0.030	mg/kg Ts	50%	SS-ISO 18287:2008, mod	a)
Acenaften	< 0.030	mg/kg Ts	40%	SS-ISO 18287:2008, mod	a)
Fluoren	< 0.030	mg/kg Ts	35%	SS-ISO 18287:2008, mod	a)
Fenantren	0.072	mg/kg Ts	30%	SS-ISO 18287:2008, mod	a)
Antracen	0.039	mg/kg Ts	30%	SS-ISO 18287:2008, mod	a)
Fluoranten	0.30	mg/kg Ts	30%	SS-ISO 18287:2008, mod	a)
Pyren	0.24	mg/kg Ts	25%	SS-ISO 18287:2008, mod	a)
Benso(g,h,i)perylene	0.18	mg/kg Ts	40%	SS-ISO 18287:2008, mod	a)
Summa PAH med låg molekylvikt	< 0.045	mg/kg Ts		Beräknad från analyserad halt	a)
Summa PAH med medelhög molekylvikt	0.67	mg/kg Ts		Beräknad från analyserad halt	a)
Summa PAH med hög molekylvikt	1.2	mg/kg Ts		Beräknad från analyserad halt	a)
Summa cancerogena PAH	1.0	mg/kg Ts		Beräknad från analyserad halt	a)
Summa övriga PAH	0.89	mg/kg Ts		Beräknad från analyserad halt	a)
Summa totala PAH16	1.9	mg/kg Ts		Beräknad från analyserad halt	a)
Arsenik As	3.0	mg/kg Ts	25%	SS 28311:2017mod/SS-EN ISO 11885:2009	a)
Barium Ba	47	mg/kg Ts	25%	SS 28311:2017mod/SS-EN ISO 11885:2009	a)
Bly Pb	45	mg/kg Ts	25%	SS 28311:2017mod/SS-EN ISO 11885:2009	a)
Kadmium Cd	0.30	mg/kg Ts	25%	SS 28311:2017mod/SS-EN ISO 11885:2009	a)
Kobolt Co	7.0	mg/kg Ts	30%	SS 28311:2017mod/SS-EN ISO 11885:2009	a)

Förklaringar

** Informationen har lämnats av kund. Eurofins ansvarar inte för information som tillhandahållits av kund eller i de fall denna information kan ha inverkan på analysresultatet.

Laboratoriet/laboratorierna är ackrediterade av respektive lands ackrediteringsorgan. Ej ackrediterade analyser är markerade med *

Mätosäkerheten, om inget annat anges, redovisas som utvidgad mätosäkerhet med täckningsfaktor 2. Mätosäkerheten kan anges som avvikelser i % (+/-) av redovisad halt eller i absoluta tal (+/-) av redovisad halt. Angiven mätosäkerhet visas i samma enhet som resultatet om inget annat anges. Undantag relaterat till analyser utförda utanför Sverige kan förekomma. Ytterligare upplysningar samt mätosäkerhet och detektionsnivåer för mikrobiologiska analyser lämnas på begäran.

AR-003v64

Denna rapport får endast återges i sin helhet, om inte utförande laboratorium i förväg skriftligen godkänt annat. Resultaten relaterar endast till det insända provet såsom de har mottagits.

Som mottagare av den här rapporten finns du i Eurofins kundregister. Vi värnar om dina personuppgifter. För att se hur, ta del av vår integritetspolicy på <https://www.eurofins.se/om-oss/integritetspolicy/>

Sida 2 av 3

Koppar Cu	27	mg/kg Ts	25%	SS 28311:2017mod/SS-EN ISO 11885:2009	a)
Krom Cr	25	mg/kg Ts	25%	SS 28311:2017mod/SS-EN ISO 11885:2009	a)
Kvicksilver Hg	0.060	mg/kg Ts	35%	SS 28311:2017mod/SS-EN ISO 17852:2008mod	a)
Nickel Ni	14	mg/kg Ts	25%	SS 28311:2017mod/SS-EN ISO 11885:2009	a)
Vanadin V	31	mg/kg Ts	25%	SS 28311:2017mod/SS-EN ISO 11885:2009	a)
Zink Zn	86	mg/kg Ts	25%	SS 28311:2017mod/SS-EN ISO 11885:2009	a)

Utförande laboratorium/underleverantör:

a) Eurofins Environment Testing Sweden AB, SWEDEN, ISO/IEC 17025:2017 SWEDAC 1125

Kopia till:

fabian@kemakta.se (fabian@kemakta.se)

Rickard Wennström (rickard@kemakta.se)

Paola Rydell, Rapportansvarig

Denna rapport är elektroniskt validerad och signerad.

Förklaringar

** Informationen har lämnats av kund. Eurofins ansvarar inte för information som tillhandahållits av kund eller i de fall denna information kan ha inverkan på analysresultatet.

Laboratoriet/laboratorierna är ackrediterade av respektive lands ackrediteringsorgan. Ej ackrediterade analyser är markerade med *

Mätosäkerheten, om inget annat anges, redovisas som utvidgad mätosäkerhet med täckningsfaktor 2. Mätosäkerheten kan anges som avvikelser i % (+/-) av redovisad halt eller i absoluta tal (+/-) av redovisad halt. Angiven mätosäkerhet visas i samma enhet som resultatet om inget annat anges. Undantag relaterat till analyser utförda utanför Sverige kan förekomma. Ytterligare upplysningar samt mätosäkerhet och detektionsnivåer för mikrobiologiska analyser lämnas på begäran.

AR-003v64

Denna rapport får endast återges i sin helhet, om inte utförande laboratorium i förväg skriftligen godkänt annat. Resultaten relaterar endast till det insända provet såsom de har mottagits.

Som mottagare av den här rapporten finns du i Eurofins kundregister. Vi värnar om dina personuppgifter. För att se hur, ta del av vår integritetspolicy på <https://www.eurofins.se/om-oss/integritetspolicy/>

Sida 3 av 3

Kemakta Konsult AB
 Sandra Broms
 Box 12655
 112 93 STOCKHOLM

AR-25-SL-235032-01
EUSELI2-01514193

Kundnummer: SL8904491

 Uppdragsmärkn.
 1020359

Analysrapport

Provnummer:	177-2025-10170810	Djup (m)**	0-0,5
Provbeskrivning:		Provtagningsdatum**	2025-10-15
Matris:	Jord	Provtagare**	Rickard Wennström
Provet ankom:	2025-10-17		
Utskriftsdatum:	2025-10-21		
Analyserna påbörjades:	2025-10-17		
Provmärkning:	25KH16:1		
Provtagningsplats:	Högdalstopparna		

Analys	Resultat	Enhet	Mäto.	Metod/ref	
Torrsubstans	89.9	%	10%	SS-EN 12880:2000 mod.	a)
Bensen	< 0.0035	mg/kg Ts	30%	Internal Method EPA 5021, LidMiljö.OA.01.09	a)
Toluen	< 0.10	mg/kg Ts	35%	Internal Method EPA 5021, LidMiljö.OA.01.09	a)
Etylbensen	< 0.10	mg/kg Ts	30%	Internal Method EPA 5021, LidMiljö.OA.01.09	a)
m/p/o-Xylen	< 0.10	mg/kg Ts	35%	Internal Method EPA 5021, LidMiljö.OA.01.09	a)
Summa TEX	< 0.20	mg/kg Ts		Beräknad från analyserad halt	a)
Alifater >C5-C8	< 5.0	mg/kg Ts	35%	SPI 2011	a)
Alifater >C8-C10	< 3.0	mg/kg Ts	35%	SPI 2011	a)
Alifater >C10-C12	< 5.0	mg/kg Ts	30%	SPI 2011	a)
Alifater >C12-C16	< 5.0	mg/kg Ts	30%	SPI 2011	a)
Summa Alifater >C5-C16	< 9.0	mg/kg Ts		Beräknad från analyserad halt	a)
Alifater >C16-C35	58	mg/kg Ts	30%	SPI 2011	a)
Aromater >C8-C10	< 4.0	mg/kg Ts	40%	SPI 2011	a)
Aromater >C10-C16	< 0.90	mg/kg Ts	35%	SPI 2011	a)
Metylkrysenner/Metylbenso(a)antracener	< 0.50	mg/kg Ts	30%	SIS: TK 535 N 012	a)
Metylpyrener/Metylfluorantener	< 0.50	mg/kg Ts	35%	SIS: TK 535 N 012	a)

Förklaringar

** Informationen har lämnats av kund. Eurofins ansvarar inte för information som tillhandahållits av kund eller i de fall denna information kan ha inverkan på analysresultatet.

Laboratoriet/laboratorierna är ackrediterade av respektive lands ackrediteringsorgan. Ej ackrediterade analyser är markerade med *

Mätosäkerheten, om inget annat anges, redovisas som utvidgad mätosäkerhet med täckningsfaktor 2. Mätosäkerheten kan anges som avvikelse i % (+/-) av redovisad halt eller i absoluta tal (+/-) av redovisad halt. Angiven mätosäkerhet visas i samma enhet som resultatet om inget annat anges. Undantag relaterat till analyser utförda utanför Sverige kan förekomma. Ytterligare upplysningar samt mätosäkerhet och detektionsnivåer för mikrobiologiska analyser lämnas på begäran.

AR-003v64

Denna rapport får endast återges i sin helhet, om inte utförande laboratorium i förväg skriftligen godkänt annat. Resultaten relaterar endast till det insända provet såsom de har mottagits.

Som mottagare av den här rapporten finns du i Eurofins kundregister. Vi värnar om dina personuppgifter. För att se hur, ta del av vår integritetspolicy på <https://www.eurofins.se/om-oss/integritetspolicy/>

Sida 1 av 3

Summa Aromater >C16-C35	< 0.50	mg/kg Ts		SIS: TK 535 N 012	a)
Oljetyp < C10	Utgår				a)*
Oljetyp > C10	ospec				a)*
Benso(a)antracen	0.12	mg/kg Ts	30%	SS-ISO 18287:2008, mod	a)
Krysen	0.11	mg/kg Ts	35%	SS-ISO 18287:2008, mod	a)
Benso(b,k)fluoranten	0.31	mg/kg Ts	40%	SS-ISO 18287:2008, mod	a)
Benso(a)pyren	0.20	mg/kg Ts	35%	SS-ISO 18287:2008, mod	a)
Indeno(1,2,3-cd)pyren	0.14	mg/kg Ts	45%	SS-ISO 18287:2008, mod	a)
Dibenso(a,h)antracen	0.036	mg/kg Ts	45%	SS-ISO 18287:2008, mod	a)
Naftalen	< 0.030	mg/kg Ts	45%	SS-ISO 18287:2008, mod	a)
Acenaftylen	< 0.030	mg/kg Ts	50%	SS-ISO 18287:2008, mod	a)
Acenaften	< 0.030	mg/kg Ts	40%	SS-ISO 18287:2008, mod	a)
Fluoren	< 0.030	mg/kg Ts	35%	SS-ISO 18287:2008, mod	a)
Fenantren	0.095	mg/kg Ts	30%	SS-ISO 18287:2008, mod	a)
Antracen	0.035	mg/kg Ts	30%	SS-ISO 18287:2008, mod	a)
Fluoranten	0.26	mg/kg Ts	30%	SS-ISO 18287:2008, mod	a)
Pyren	0.20	mg/kg Ts	25%	SS-ISO 18287:2008, mod	a)
Benso(g,h,i)perylene	0.22	mg/kg Ts	40%	SS-ISO 18287:2008, mod	a)
Summa PAH med låg molekylvikt	< 0.045	mg/kg Ts		Beräknad från analyserad halt	a)
Summa PAH med medelhög molekylvikt	0.61	mg/kg Ts		Beräknad från analyserad halt	a)
Summa PAH med hög molekylvikt	1.1	mg/kg Ts		Beräknad från analyserad halt	a)
Summa cancerogena PAH	0.92	mg/kg Ts		Beräknad från analyserad halt	a)
Summa övriga PAH	0.87	mg/kg Ts		Beräknad från analyserad halt	a)
Summa totala PAH16	1.8	mg/kg Ts		Beräknad från analyserad halt	a)
Arsenik As	2.4	mg/kg Ts	25%	SS 28311:2017mod/SS-EN ISO 11885:2009	a)
Barium Ba	62	mg/kg Ts	25%	SS 28311:2017mod/SS-EN ISO 11885:2009	a)
Bly Pb	230	mg/kg Ts	25%	SS 28311:2017mod/SS-EN ISO 11885:2009	a)
Kadmium Cd	0.81	mg/kg Ts	25%	SS 28311:2017mod/SS-EN ISO 11885:2009	a)
Kobolt Co	7.8	mg/kg Ts	30%	SS 28311:2017mod/SS-EN ISO 11885:2009	a)

Förklaringar

** Informationen har lämnats av kund. Eurofins ansvarar inte för information som tillhandahållits av kund eller i de fall denna information kan ha inverkan på analysresultatet.

Laboratoriet/laboratorierna är ackrediterade av respektive lands ackrediteringsorgan. Ej ackrediterade analyser är markerade med *

Mätosäkerheten, om inget annat anges, redovisas som utvidgad mätosäkerhet med täckningsfaktor 2. Mätosäkerheten kan anges som avvikelser i % (+/-) av redovisad halt eller i absoluta tal (+/-) av redovisad halt. Angiven mätosäkerhet visas i samma enhet som resultatet om inget annat anges. Undantag relaterat till analyser utförda utanför Sverige kan förekomma. Ytterligare upplysningar samt mätosäkerhet och detektionsnivåer för mikrobiologiska analyser lämnas på begäran.

AR-003v64

Denna rapport får endast återges i sin helhet, om inte utförande laboratorium i förväg skriftligen godkänt annat. Resultaten relaterar endast till det insända provet såsom de har mottagits.

Som mottagare av den här rapporten finns du i Eurofins kundregister. Vi värnar om dina personuppgifter. För att se hur, ta del av vår integritetspolicy på <https://www.eurofins.se/om-oss/integritetspolicy/>

Sida 2 av 3

Koppar Cu	43	mg/kg Ts	25%	SS 28311:2017mod/SS-EN ISO 11885:2009	a)
Krom Cr	27	mg/kg Ts	25%	SS 28311:2017mod/SS-EN ISO 11885:2009	a)
Kvicksilver Hg	0.13	mg/kg Ts	35%	SS 28311:2017mod/SS-EN ISO 17852:2008mod	a)
Nickel Ni	17	mg/kg Ts	25%	SS 28311:2017mod/SS-EN ISO 11885:2009	a)
Vanadin V	40	mg/kg Ts	25%	SS 28311:2017mod/SS-EN ISO 11885:2009	a)
Zink Zn	150	mg/kg Ts	25%	SS 28311:2017mod/SS-EN ISO 11885:2009	a)

Utförande laboratorium/underleverantör:

a) Eurofins Environment Testing Sweden AB, SWEDEN, ISO/IEC 17025:2017 SWEDAC 1125

Kopia till:

fabian@kemakta.se (fabian@kemakta.se)

Rickard Wennström (rickard@kemakta.se)

Paola Rydell, Rapportansvarig

Denna rapport är elektroniskt validerad och signerad.

Förklaringar

** Informationen har lämnats av kund. Eurofins ansvarar inte för information som tillhandahållits av kund eller i de fall denna information kan ha inverkan på analysresultatet.

Laboratoriet/laboratorierna är ackrediterade av respektive lands ackrediteringsorgan. Ej ackrediterade analyser är markerade med *

Mätosäkerheten, om inget annat anges, redovisas som utvidgad mätosäkerhet med täckningsfaktor 2. Mätosäkerheten kan anges som avvikelser i % (+/-) av redovisad halt eller i absoluta tal (+/-) av redovisad halt. Angiven mätosäkerhet visas i samma enhet som resultatet om inget annat anges. Undantag relaterat till analyser utförda utanför Sverige kan förekomma. Ytterligare upplysningar samt mätosäkerhet och detektionsnivåer för mikrobiologiska analyser lämnas på begäran.

AR-003v64

Denna rapport får endast återges i sin helhet, om inte utförande laboratorium i förväg skriftligen godkänt annat. Resultaten relaterar endast till det insända provet såsom de har mottagits.

Som mottagare av den här rapporten finns du i Eurofins kundregister. Vi värnar om dina personuppgifter. För att se hur, ta del av vår integritetspolicy på <https://www.eurofins.se/om-oss/integritetspolicy/>

Sida 3 av 3

Kemakta Konsult AB
 Sandra Broms
 Box 12655
 112 93 STOCKHOLM

AR-25-SL-235637-01
EUSELI2-01514193

Kundnummer: SL8904491

 Uppdragsmärkn.
 1020359

Analysrapport

Provnummer:	177-2025-10170811	Djup (m)**	1-1,5
Provbeskrivning:		Provtagningsdatum**	2025-10-15
Matris:	Jord	Provtagare**	Rickard Wennström
Provet ankom:	2025-10-17		
Utskriftsdatum:	2025-10-21		
Analyserna påbörjades:	2025-10-17		
Provmärkning:	25KH16:3		
Provtagningsplats:	Högdalstopparna		

Analys	Resultat	Enhet	Mäto.	Metod/ref	
Torrsubstans	87.6	%	10%	SS-EN 12880:2000 mod.	b)
Bensen	< 0.0035	mg/kg Ts	30%	Internal Method EPA 5021, LidMiljö.0A.01.09	b)
Toluen	< 0.10	mg/kg Ts	35%	Internal Method EPA 5021, LidMiljö.0A.01.09	b)
Etylbensen	< 0.10	mg/kg Ts	30%	Internal Method EPA 5021, LidMiljö.0A.01.09	b)
m/p/o-Xylen	< 0.10	mg/kg Ts	35%	Internal Method EPA 5021, LidMiljö.0A.01.09	b)
Summa TEX	< 0.20	mg/kg Ts		Beräknad från analyserad halt	b)
Alifater >C5-C8	< 5.0	mg/kg Ts	35%	SPI 2011	b)
Alifater >C8-C10	< 3.0	mg/kg Ts	35%	SPI 2011	b)
Alifater >C10-C12	< 5.0	mg/kg Ts	30%	SPI 2011	b)
Alifater >C12-C16	< 5.0	mg/kg Ts	30%	SPI 2011	b)
Summa Alifater >C5-C16	< 9.0	mg/kg Ts		Beräknad från analyserad halt	b)
Alifater >C16-C35	13	mg/kg Ts	30%	SPI 2011	b)
Aromater >C8-C10	< 4.0	mg/kg Ts	40%	SPI 2011	b)
Aromater >C10-C16	< 0.90	mg/kg Ts	35%	SPI 2011	b)
Metylkrysenner/Metylbenso(a)antracener	0.51	mg/kg Ts	30%	SIS: TK 535 N 012	b)
Metylpyrener/Metylfluorantener	0.91	mg/kg Ts	35%	SIS: TK 535 N 012	b)

Förklaringar

** Informationen har lämnats av kund. Eurofins ansvarar inte för information som tillhandahållits av kund eller i de fall denna information kan ha inverkan på analysresultatet.

Laboratoriet/laboratorierna är ackrediterade av respektive lands ackrediteringsorgan. Ej ackrediterade analyser är markerade med *

Mätosäkerheten, om inget annat anges, redovisas som utvidgad mätosäkerhet med täckningsfaktor 2. Mätosäkerheten kan anges som avvikelser i % (+/-) av redovisad halt eller i absoluta tal (+/-) av redovisad halt. Angiven mätosäkerhet visas i samma enhet som resultatet om inget annat anges. Undantag relaterat till analyser utförda utanför Sverige kan förekomma. Ytterligare upplysningar samt mätosäkerhet och detektionsnivåer för mikrobiologiska analyser lämnas på begäran.

AR-003v64

Denna rapport får endast återges i sin helhet, om inte utförande laboratorium i förväg skriftligen godkänt annat. Resultaten relaterar endast till det insända provet såsom de har mottagits.

Som mottagare av den här rapporten finns du i Eurofins kundregister. Vi värnar om dina personuppgifter. För att se hur, ta del av vår integritetspolicy på <https://www.eurofins.se/om-oss/integritetspolicy/>

Sida 1 av 4

Summa Aromater >C16-C35	1.4	mg/kg Ts		SIS: TK 535 N 012	b)
Oljetyp < C10	Utgår				b)*
Oljetyp > C10	ospec				b)*
Benso(a)antracen	0.61	mg/kg Ts	30%	SS-ISO 18287:2008, mod	b)
Krysen	0.50	mg/kg Ts	35%	SS-ISO 18287:2008, mod	b)
Benso(b,k)fluoranten	1.1	mg/kg Ts	40%	SS-ISO 18287:2008, mod	b)
Benso(a)pyren	0.77	mg/kg Ts	35%	SS-ISO 18287:2008, mod	b)
Indeno(1,2,3-cd)pyren	0.43	mg/kg Ts	45%	SS-ISO 18287:2008, mod	b)
Dibenso(a,h)antracen	0.12	mg/kg Ts	45%	SS-ISO 18287:2008, mod	b)
Naftalen	< 0.030	mg/kg Ts	45%	SS-ISO 18287:2008, mod	b)
Acenaftalen	0.054	mg/kg Ts	50%	SS-ISO 18287:2008, mod	b)
Acenaften	0.033	mg/kg Ts	40%	SS-ISO 18287:2008, mod	b)
Fluoren	0.063	mg/kg Ts	35%	SS-ISO 18287:2008, mod	b)
Fenantren	0.67	mg/kg Ts	30%	SS-ISO 18287:2008, mod	b)
Antracen	0.22	mg/kg Ts	30%	SS-ISO 18287:2008, mod	b)
Fluoranten	1.3	mg/kg Ts	30%	SS-ISO 18287:2008, mod	b)
Pyren	0.98	mg/kg Ts	25%	SS-ISO 18287:2008, mod	b)
Benso(g,h,i)perylene	0.42	mg/kg Ts	40%	SS-ISO 18287:2008, mod	b)
Summa PAH med låg molekylvikt	0.10	mg/kg Ts		Beräknad från analyserad halt	b)
Summa PAH med medelhög molekylvikt	3.2	mg/kg Ts		Beräknad från analyserad halt	b)
Summa PAH med hög molekylvikt	4.0	mg/kg Ts		Beräknad från analyserad halt	b)
Summa cancerogena PAH	3.5	mg/kg Ts		Beräknad från analyserad halt	b)
Summa övriga PAH	3.8	mg/kg Ts		Beräknad från analyserad halt	b)
Summa totala PAH16	7.3	mg/kg Ts		Beräknad från analyserad halt	b)
PCB 28	< 0.0015	mg/kg Ts	40%	SS-EN 16167:2018+AC:2019 mod.	b)
PCB 52	0.014	mg/kg Ts	50%	SS-EN 16167:2018+AC:2019 mod.	b)
PCB 101	0.048	mg/kg Ts	45%	SS-EN 16167:2018+AC:2019 mod.	b)
PCB 118	0.039	mg/kg Ts	40%	SS-EN 16167:2018+AC:2019 mod.	b)
PCB 153	0.045	mg/kg Ts	45%	SS-EN 16167:2018+AC:2019 mod.	b)

Förklaringar

** Informationen har lämnats av kund. Eurofins ansvarar inte för information som tillhandahållits av kund eller i de fall denna information kan ha inverkan på analysresultatet.

Laboratoriet/laboratorierna är ackrediterade av respektive lands ackrediteringsorgan. Ej ackrediterade analyser är markerade med *

Mätosäkerheten, om inget annat anges, redovisas som utvidgad mätosäkerhet med täckningsfaktor 2. Mätosäkerheten kan anges som avvikelse i % (+/-) av redovisad halt eller i absoluta tal (+/-) av redovisad halt. Angiven mätosäkerhet visas i samma enhet som resultatet om inget annat anges. Undantag relaterat till analyser utförda utanför Sverige kan förekomma. Ytterligare upplysningar samt mätosäkerhet och detektionsnivåer för mikrobiologiska analyser lämnas på begäran.

AR-003v64

Denna rapport får endast återges i sin helhet, om inte utförande laboratorium i förväg skriftligen godkänt annat. Resultaten relaterar endast till det insända provet såsom de har mottagits.

Som mottagare av den här rapporten finns du i Eurofins kundregister. Vi värnar om dina personuppgifter. För att se hur, ta del av vår integritetspolicy på <https://www.eurofins.se/om-oss/integritetspolicy/>

Sida 2 av 4

PCB 138	0.055	mg/kg Ts	50%	SS-EN 16167:2018+AC:2019 mod.	b)
PCB 180	0.010	mg/kg Ts	50%	SS-EN 16167:2018+AC:2019 mod.	b)
Summa PCB7	0.21	mg/kg Ts		SS-EN 16167:2018+AC:2019 mod.	b)
Arsenik As	3.5	mg/kg Ts	25%	SS 28311:2017mod/SS-EN ISO 11885:2009	b)
Barium Ba	73	mg/kg Ts	25%	SS 28311:2017mod/SS-EN ISO 11885:2009	b)
Bly Pb	46	mg/kg Ts	25%	SS 28311:2017mod/SS-EN ISO 11885:2009	b)
Kadmium Cd	0.23	mg/kg Ts	25%	SS 28311:2017mod/SS-EN ISO 11885:2009	b)
Kobolt Co	8.2	mg/kg Ts	30%	SS 28311:2017mod/SS-EN ISO 11885:2009	b)
Koppar Cu	36	mg/kg Ts	25%	SS 28311:2017mod/SS-EN ISO 11885:2009	b)
Krom Cr	31	mg/kg Ts	25%	SS 28311:2017mod/SS-EN ISO 11885:2009	b)
Kvicksilver Hg	0.14	mg/kg Ts	35%	SS 28311:2017mod/SS-EN ISO 17852:2008mod	b)
Nickel Ni	16	mg/kg Ts	25%	SS 28311:2017mod/SS-EN ISO 11885:2009	b)
Vanadin V	34	mg/kg Ts	25%	SS 28311:2017mod/SS-EN ISO 11885:2009	b)
Zink Zn	120	mg/kg Ts	25%	SS 28311:2017mod/SS-EN ISO 11885:2009	b)
PFBA (Perfluorbutansyra)	<0.10	µg/kg Ts	36%	DIN 38414-14 mod. Anal. Chem.2005,77,6353 mod.	a)
PFPeA (Perfluorpentansyra)	<0.030	µg/kg Ts	36%	DIN 38414-14 mod. Anal. Chem.2005,77,6353 mod.	a)
PFHxA (Perfluorhexansyra)	<0.030	µg/kg Ts	36%	DIN 38414-14 mod. Anal. Chem.2005,77,6353 mod.	a)
PFHpA (Perfluorheptansyra)	<0.030	µg/kg Ts	36%	DIN 38414-14 mod. Anal. Chem.2005,77,6353 mod.	a)
PFOA (Perfluoroktansyra)	0.049	µg/kg Ts	36%	DIN 38414-14 mod. Anal. Chem.2005,77,6353 mod.	a)
PFNA (Perfluorononansyra)	<0.030	µg/kg Ts	36%	DIN 38414-14 mod. Anal. Chem.2005,77,6353 mod.	a)
PFDA (Perfluordekansyra)	<0.10	µg/kg Ts	36%	DIN 38414-14 mod. Anal. Chem.2005,77,6353 mod.	a)
PFBS (Perfluorbutansulfonsyra)	<0.030	µg/kg Ts	36%	DIN 38414-14 mod. Anal. Chem.2005,77,6353 mod.	a)
PFHxS (Perfluorhexansulfonsyra)	<0.030	µg/kg Ts	36%	DIN 38414-14 mod. Anal. Chem.2005,77,6353 mod.	a)

Förklaringar

** Informationen har lämnats av kund. Eurofins ansvarar inte för information som tillhandahållits av kund eller i de fall denna information kan ha inverkan på analysresultatet.

Laboratoriet/laboratorierna är ackrediterade av respektive lands ackrediteringsorgan. Ej ackrediterade analyser är markerade med *

Mätosäkerheten, om inget annat anges, redovisas som utvidgad mätosäkerhet med täckningsfaktor 2. Mätosäkerheten kan anges som avvikelse i % (+/-) av redovisad halt eller i absoluta tal (+/-) av redovisad halt. Angiven mätosäkerhet visas i samma enhet som resultatet om inget annat anges. Undantag relaterat till analyser utförda utanför Sverige kan förekomma. Ytterligare upplysningar samt mätosäkerhet och detektionsnivåer för mikrobiologiska analyser lämnas på begäran.

AR-003v64

Denna rapport får endast återges i sin helhet, om inte utförande laboratorium i förväg skriftligen godkänt annat. Resultaten relaterar endast till det insända provet såsom de har mottagits.

Som mottagare av den här rapporten finns du i Eurofins kundregister. Vi värnar om dina personuppgifter. För att se hur, ta del av vår integritetspolicy på <https://www.eurofins.se/om-oss/integritetspolicy/>

Sida 3 av 4

PFOS (Perfluoroktansulfonsyra)	0.63	µg/kg Ts	36%	DIN 38414-14 mod. Anal. Chem.2005,77,6353 mod.	a)
6:2 FTS (Fluortelomer sulfonat)	<0.030	µg/kg Ts	36%	DIN 38414-14 mod. Anal. Chem.2005,77,6353 mod.	a)
Summa PFAS 4 inkl. ½ LOQ	0.71	µg/kg Ts		DIN 38414-14 mod. Anal. Chem.2005,77,6353 mod.	a)
Summa PFAS 4 exkl. LOQ	0.68	µg/kg Ts		DIN 38414-14 mod. Anal. Chem.2005,77,6353 mod.	a)
Summa PFAS SLV 11 inkl. ½ LOQ	0.88	µg/kg Ts		DIN 38414-14 mod. Anal. Chem.2005,77,6353 mod.	a)
Summa PFAS7 exkl. LOQ	0.68	µg/kg Ts		DIN 38414-14 mod. Anal. Chem.2005,77,6353 mod.	a)
Summa PFAS7 inkl. ½ LOQ	0.75	µg/kg Ts		DIN 38414-14 mod. Anal. Chem.2005,77,6353 mod.	a)
Kommentar/bedömning från Eurofins Food & Feed Testing Sweden (Lidköping): PFOS, PFHxS, PFOA, PFOSA och PFNA rapporteras som summan av linjära och grenade former.					

Utförande laboratorium/underleverantör:

- a) Eurofins Food & Feed Testing Sweden (Lidköping), SWEDEN, ISO/IEC 17025:2017 SWEDAC 1977
b) Eurofins Environment Testing Sweden AB, SWEDEN, ISO/IEC 17025:2017 SWEDAC 1125

Kopia till:

fabian@kemakta.se (fabian@kemakta.se)
Rickard Wennström (rickard@kemakta.se)

Frida Svensson, Rapportansvarig

Denna rapport är elektroniskt signerad.

Förklaringar

** Informationen har lämnats av kund. Eurofins ansvarar inte för information som tillhandahållits av kund eller i de fall denna information kan ha inverkan på analysresultatet.

Laboratoriet/laboratorierna är ackrediterade av respektive lands ackrediteringsorgan. Ej ackrediterade analyser är markerade med *

Mätosäkerheten, om inget annat anges, redovisas som utvidgad mätosäkerhet med täckningsfaktor 2. Mätosäkerheten kan anges som avvikelser i % (+/-) av redovisad halt eller i absoluta tal (+/-) av redovisad halt. Angiven mätosäkerhet visas i samma enhet som resultatet om inget annat anges. Undantag relaterat till analyser utförda utanför Sverige kan förekomma. Ytterligare upplysningar samt mätosäkerhet och detektionsnivåer för mikrobiologiska analyser lämnas på begäran.

AR-003v64

Denna rapport får endast återges i sin helhet, om inte utförande laboratorium i förväg skriftligen godkänt annat. Resultaten relaterar endast till det insända provet såsom de har mottagits.

Som mottagare av den här rapporten finns du i Eurofins kundregister. Vi värnar om dina personuppgifter. För att se hur, ta del av vår integritetspolicy på <https://www.eurofins.se/om-oss/integritetspolicy/>

Sida 4 av 4

Kemakta Konsult AB
 Sandra Broms
 Box 12655
 112 93 STOCKHOLM

AR-25-SL-235309-01
EUSELI2-01514193

Kundnummer: SL8904491

 Uppdragsmärkn.
 1020359

Analysrapport

Provnummer:	177-2025-10170812	Djup (m)**	1,5-2
Provbeskrivning:		Provtagningsdatum**	2025-10-15
Matris:	Jord	Provtagare**	Rickard Wennström
Provet ankom:	2025-10-17		
Utskriftsdatum:	2025-10-21		
Analyserna påbörjades:	2025-10-17		
Provmärkning:	25KH16:4		
Provtagningsplats:	Högdalstopparna		

Analys	Resultat	Enhet	Mäto.	Metod/ref	
Torrsubstans	89.1	%	10%	SS-EN 12880:2000 mod.	a)
Bensen	< 0.0035	mg/kg Ts	30%	Internal Method EPA 5021, LidMiljö.OA.01.09	a)
Toluen	< 0.10	mg/kg Ts	35%	Internal Method EPA 5021, LidMiljö.OA.01.09	a)
Etylbensen	< 0.10	mg/kg Ts	30%	Internal Method EPA 5021, LidMiljö.OA.01.09	a)
m/p/o-Xylen	< 0.10	mg/kg Ts	35%	Internal Method EPA 5021, LidMiljö.OA.01.09	a)
Summa TEX	< 0.20	mg/kg Ts		Beräknad från analyserad halt	a)
Alifater >C5-C8	< 5.0	mg/kg Ts	35%	SPI 2011	a)
Alifater >C8-C10	< 3.0	mg/kg Ts	35%	SPI 2011	a)
Alifater >C10-C12	< 5.0	mg/kg Ts	30%	SPI 2011	a)
Alifater >C12-C16	< 5.0	mg/kg Ts	30%	SPI 2011	a)
Summa Alifater >C5-C16	< 9.0	mg/kg Ts		Beräknad från analyserad halt	a)
Alifater >C16-C35	13	mg/kg Ts	30%	SPI 2011	a)
Aromater >C8-C10	< 4.0	mg/kg Ts	40%	SPI 2011	a)
Aromater >C10-C16	3.4	mg/kg Ts	35%	SPI 2011	a)
Metylkrysenner/Metylbenso(a)antracener	8.3	mg/kg Ts	30%	SIS: TK 535 N 012	a)
Metylpyrener/Metylfluorantener	14	mg/kg Ts	35%	SIS: TK 535 N 012	a)

Förklaringar

** Informationen har lämnats av kund. Eurofins ansvarar inte för information som tillhandahållits av kund eller i de fall denna information kan ha inverkan på analysresultatet.

Laboratoriet/laboratorierna är ackrediterade av respektive lands ackrediteringsorgan. Ej ackrediterade analyser är markerade med *

Mätosäkerheten, om inget annat anges, redovisas som utvidgad mätosäkerhet med täckningsfaktor 2. Mätosäkerheten kan anges som avvikelse i % (+/-) av redovisad halt eller i absoluta tal (+/-) av redovisad halt. Angiven mätosäkerhet visas i samma enhet som resultatet om inget annat anges. Undantag relaterat till analyser utförda utanför Sverige kan förekomma. Ytterligare upplysningar samt mätosäkerhet och detektionsnivåer för mikrobiologiska analyser lämnas på begäran.

AR-003v64

Denna rapport får endast återges i sin helhet, om inte utförande laboratorium i förväg skriftligen godkänt annat. Resultaten relaterar endast till det insända provet såsom de har mottagits.

Som mottagare av den här rapporten finns du i Eurofins kundregister. Vi värnar om dina personuppgifter. För att se hur, ta del av vår integritetspolicy på <https://www.eurofins.se/om-oss/integritetspolicy/>

Sida 1 av 3

Summa Aromater >C16-C35	22	mg/kg Ts		SIS: TK 535 N 012	a)
Oljetyp < C10	Utgår				a)*
Oljetyp > C10	ospec				a)*
Benso(a)antracen	9.6	mg/kg Ts	30%	SS-ISO 18287:2008, mod	a)
Krysen	7.2	mg/kg Ts	35%	SS-ISO 18287:2008, mod	a)
Benso(b,k)fluoranten	18	mg/kg Ts	40%	SS-ISO 18287:2008, mod	a)
Benso(a)pyren	10	mg/kg Ts	35%	SS-ISO 18287:2008, mod	a)
Indeno(1,2,3-cd)pyren	6.0	mg/kg Ts	45%	SS-ISO 18287:2008, mod	a)
Dibenso(a,h)antracen	2.1	mg/kg Ts	45%	SS-ISO 18287:2008, mod	a)
Naftalen	0.067	mg/kg Ts	45%	SS-ISO 18287:2008, mod	a)
Acenaftalen	1.1	mg/kg Ts	50%	SS-ISO 18287:2008, mod	a)
Acenaften	0.12	mg/kg Ts	40%	SS-ISO 18287:2008, mod	a)
Fluoren	0.41	mg/kg Ts	35%	SS-ISO 18287:2008, mod	a)
Fenantren	2.3	mg/kg Ts	30%	SS-ISO 18287:2008, mod	a)
Antracen	2.0	mg/kg Ts	30%	SS-ISO 18287:2008, mod	a)
Fluoranten	13	mg/kg Ts	30%	SS-ISO 18287:2008, mod	a)
Pyren	9.4	mg/kg Ts	25%	SS-ISO 18287:2008, mod	a)
Benso(g,h,i)perylene	6.2	mg/kg Ts	40%	SS-ISO 18287:2008, mod	a)
Summa PAH med låg molekylvikt	1.3	mg/kg Ts		Beräknad från analyserad halt	a)
Summa PAH med medelhög molekylvikt	27	mg/kg Ts		Beräknad från analyserad halt	a)
Summa PAH med hög molekylvikt	59	mg/kg Ts		Beräknad från analyserad halt	a)
Summa cancerogena PAH	53	mg/kg Ts		Beräknad från analyserad halt	a)
Summa övriga PAH	35	mg/kg Ts		Beräknad från analyserad halt	a)
Summa totala PAH16	87	mg/kg Ts		Beräknad från analyserad halt	a)
Arsenik As	4.6	mg/kg Ts	25%	SS 28311:2017mod/SS-EN ISO 11885:2009	a)
Barium Ba	63	mg/kg Ts	25%	SS 28311:2017mod/SS-EN ISO 11885:2009	a)
Bly Pb	29	mg/kg Ts	25%	SS 28311:2017mod/SS-EN ISO 11885:2009	a)
Kadmium Cd	< 0.20	mg/kg Ts	25%	SS 28311:2017mod/SS-EN ISO 11885:2009	a)
Kobolt Co	9.0	mg/kg Ts	30%	SS 28311:2017mod/SS-EN ISO 11885:2009	a)

Förklaringar

** Informationen har lämnats av kund. Eurofins ansvarar inte för information som tillhandahållits av kund eller i de fall denna information kan ha inverkan på analysresultatet.

Laboratoriet/laboratorierna är ackrediterade av respektive lands ackrediteringsorgan. Ej ackrediterade analyser är markerade med *

Mätosäkerheten, om inget annat anges, redovisas som utvidgad mätosäkerhet med täckningsfaktor 2. Mätosäkerheten kan anges som avvikelser i % (+/-) av redovisad halt eller i absoluta tal (+/-) av redovisad halt. Angiven mätosäkerhet visas i samma enhet som resultatet om inget annat anges. Undantag relaterat till analyser utförda utanför Sverige kan förekomma. Ytterligare upplysningar samt mätosäkerhet och detektionsnivåer för mikrobiologiska analyser lämnas på begäran.

AR-003v64

Denna rapport får endast återges i sin helhet, om inte utförande laboratorium i förväg skriftligen godkänt annat. Resultaten relaterar endast till det insända provet såsom de har mottagits.

Som mottagare av den här rapporten finns du i Eurofins kundregister. Vi värnar om dina personuppgifter. För att se hur, ta del av vår integritetspolicy på <https://www.eurofins.se/om-oss/integritetspolicy/>

Sida 2 av 3

Koppar Cu	22	mg/kg Ts	25%	SS 28311:2017mod/SS-EN ISO 11885:2009	a)
Krom Cr	31	mg/kg Ts	25%	SS 28311:2017mod/SS-EN ISO 11885:2009	a)
Kvicksilver Hg	0.035	mg/kg Ts	35%	SS 28311:2017mod/SS-EN ISO 17852:2008mod	a)
Nickel Ni	18	mg/kg Ts	25%	SS 28311:2017mod/SS-EN ISO 11885:2009	a)
Vanadin V	34	mg/kg Ts	25%	SS 28311:2017mod/SS-EN ISO 11885:2009	a)
Zink Zn	80	mg/kg Ts	25%	SS 28311:2017mod/SS-EN ISO 11885:2009	a)

Utförande laboratorium/underleverantör:

a) Eurofins Environment Testing Sweden AB, SWEDEN, ISO/IEC 17025:2017 SWEDAC 1125

Kopia till:

fabian@kemakta.se (fabian@kemakta.se)

Rickard Wennström (rickard@kemakta.se)

Viktoria Arvidsson, Rapportansvarig

Denna rapport är elektroniskt signerad.

Förklaringar

** Informationen har lämnats av kund. Eurofins ansvarar inte för information som tillhandahållits av kund eller i de fall denna information kan ha inverkan på analysresultatet.

Laboratoriet/laboratorierna är ackrediterade av respektive lands ackrediteringsorgan. Ej ackrediterade analyser är markerade med *

Mätosäkerheten, om inget annat anges, redovisas som utvidgad mätosäkerhet med täckningsfaktor 2. Mätosäkerheten kan anges som avvikelser i % (+/-) av redovisad halt eller i absoluta tal (+/-) av redovisad halt. Angiven mätosäkerhet visas i samma enhet som resultatet om inget annat anges. Undantag relaterat till analyser utförda utanför Sverige kan förekomma. Ytterligare upplysningar samt mätosäkerhet och detektionsnivåer för mikrobiologiska analyser lämnas på begäran.

AR-003v64

Denna rapport får endast återges i sin helhet, om inte utförande laboratorium i förväg skriftligen godkänt annat. Resultaten relaterar endast till det insända provet såsom de har mottagits.

Som mottagare av den här rapporten finns du i Eurofins kundregister. Vi värnar om dina personuppgifter. För att se hur, ta del av vår integritetspolicy på <https://www.eurofins.se/om-oss/integritetspolicy/>

Sida 3 av 3

Kemakta Konsult AB
 Sandra Broms
 Box 12655
 112 93 STOCKHOLM

AR-25-SL-234971-01
EUSELI2-01514193

Kundnummer: SL8904491

 Uppdragsmärkn.
 1020359

Analysrapport

Provnummer:	177-2025-10170813	Djup (m)**	0-0,5
Provbeskrivning:		Provtagningsdatum**	2025-10-15
Matris:	Jord	Provtagare**	Rickard Wennström
Provet ankom:	2025-10-17		
Utskriftsdatum:	2025-10-21		
Analyserna påbörjades:	2025-10-17		
Provmärkning:	25KH17:1		
Provtagningsplats:	Högdalstopparna		

Analys	Resultat	Enhet	Mäto.	Metod/ref	
Torrsubstans	92.1	%	10%	SS-EN 12880:2000 mod.	a)
Bensen	< 0.0035	mg/kg Ts	30%	Internal Method EPA 5021, LidMiljö.OA.01.09	a)
Toluen	< 0.10	mg/kg Ts	35%	Internal Method EPA 5021, LidMiljö.OA.01.09	a)
Etylbensen	< 0.10	mg/kg Ts	30%	Internal Method EPA 5021, LidMiljö.OA.01.09	a)
m/p/o-Xylen	< 0.10	mg/kg Ts	35%	Internal Method EPA 5021, LidMiljö.OA.01.09	a)
Summa TEX	< 0.20	mg/kg Ts		Beräknad från analyserad halt	a)
Alifater >C5-C8	< 5.0	mg/kg Ts	35%	SPI 2011	a)
Alifater >C8-C10	< 3.0	mg/kg Ts	35%	SPI 2011	a)
Alifater >C10-C12	< 5.0	mg/kg Ts	30%	SPI 2011	a)
Alifater >C12-C16	< 5.0	mg/kg Ts	30%	SPI 2011	a)
Summa Alifater >C5-C16	< 9.0	mg/kg Ts		Beräknad från analyserad halt	a)
Alifater >C16-C35	15	mg/kg Ts	30%	SPI 2011	a)
Aromater >C8-C10	< 4.0	mg/kg Ts	40%	SPI 2011	a)
Aromater >C10-C16	< 0.90	mg/kg Ts	35%	SPI 2011	a)
Metylkrysener/Metylbenso(a)antracener	< 0.50	mg/kg Ts	30%	SIS: TK 535 N 012	a)
Metylpyrener/Metylfluorantener	< 0.50	mg/kg Ts	35%	SIS: TK 535 N 012	a)

Förklaringar

** Informationen har lämnats av kund. Eurofins ansvarar inte för information som tillhandahållits av kund eller i de fall denna information kan ha inverkan på analysresultatet.

Laboratoriet/laboratorierna är ackrediterade av respektive lands ackrediteringsorgan. Ej ackrediterade analyser är markerade med *

Mätosäkerheten, om inget annat anges, redovisas som utvidgad mätosäkerhet med täckningsfaktor 2. Mätosäkerheten kan anges som avvikelse i % (+/-) av redovisad halt eller i absoluta tal (+/-) av redovisad halt. Angiven mätosäkerhet visas i samma enhet som resultatet om inget annat anges. Undantag relaterat till analyser utförda utanför Sverige kan förekomma. Ytterligare upplysningar samt mätosäkerhet och detektionsnivåer för mikrobiologiska analyser lämnas på begäran.

AR-003v64

Denna rapport får endast återges i sin helhet, om inte utförande laboratorium i förväg skriftligen godkänt annat. Resultaten relaterar endast till det insända provet såsom de har mottagits.

Som mottagare av den här rapporten finns du i Eurofins kundregister. Vi värnar om dina personuppgifter. För att se hur, ta del av vår integritetspolicy på <https://www.eurofins.se/om-oss/integritetspolicy/>

Sida 1 av 3

Summa Aromater >C16-C35	< 0.50	mg/kg Ts		SIS: TK 535 N 012	a)
Oljetyp < C10	Utgår				a)*
Oljetyp > C10	ospec				a)*
Benso(a)antracen	0.21	mg/kg Ts	30%	SS-ISO 18287:2008, mod	a)
Krysen	0.17	mg/kg Ts	35%	SS-ISO 18287:2008, mod	a)
Benso(b,k)fluoranten	0.43	mg/kg Ts	40%	SS-ISO 18287:2008, mod	a)
Benso(a)pyren	0.31	mg/kg Ts	35%	SS-ISO 18287:2008, mod	a)
Indeno(1,2,3-cd)pyren	0.16	mg/kg Ts	45%	SS-ISO 18287:2008, mod	a)
Dibenso(a,h)antracen	0.050	mg/kg Ts	45%	SS-ISO 18287:2008, mod	a)
Naftalen	< 0.030	mg/kg Ts	45%	SS-ISO 18287:2008, mod	a)
Acenaftilen	< 0.030	mg/kg Ts	50%	SS-ISO 18287:2008, mod	a)
Acenaften	< 0.030	mg/kg Ts	40%	SS-ISO 18287:2008, mod	a)
Fluoren	< 0.030	mg/kg Ts	35%	SS-ISO 18287:2008, mod	a)
Fenantren	0.10	mg/kg Ts	30%	SS-ISO 18287:2008, mod	a)
Antracen	0.039	mg/kg Ts	30%	SS-ISO 18287:2008, mod	a)
Fluoranten	0.40	mg/kg Ts	30%	SS-ISO 18287:2008, mod	a)
Pyren	0.30	mg/kg Ts	25%	SS-ISO 18287:2008, mod	a)
Benso(g,h,i)perylen	0.19	mg/kg Ts	40%	SS-ISO 18287:2008, mod	a)
Summa PAH med låg molekylvikt	< 0.045	mg/kg Ts		Beräknad från analyserad halt	a)
Summa PAH med medelhög molekylvikt	0.85	mg/kg Ts		Beräknad från analyserad halt	a)
Summa PAH med hög molekylvikt	1.5	mg/kg Ts		Beräknad från analyserad halt	a)
Summa cancerogena PAH	1.3	mg/kg Ts		Beräknad från analyserad halt	a)
Summa övriga PAH	1.1	mg/kg Ts		Beräknad från analyserad halt	a)
Summa totala PAH16	2.4	mg/kg Ts		Beräknad från analyserad halt	a)
Arsenik As	2.6	mg/kg Ts	25%	SS 28311:2017mod/SS-EN ISO 11885:2009	a)
Barium Ba	38	mg/kg Ts	25%	SS 28311:2017mod/SS-EN ISO 11885:2009	a)
Bly Pb	35	mg/kg Ts	25%	SS 28311:2017mod/SS-EN ISO 11885:2009	a)
Kadmium Cd	< 0.20	mg/kg Ts	25%	SS 28311:2017mod/SS-EN ISO 11885:2009	a)
Kobolt Co	6.3	mg/kg Ts	30%	SS 28311:2017mod/SS-EN ISO 11885:2009	a)

Förklaringar

** Informationen har lämnats av kund. Eurofins ansvarar inte för information som tillhandahållits av kund eller i de fall denna information kan ha inverkan på analysresultatet.

Laboratoriet/laboratorierna är ackrediterade av respektive lands ackrediteringsorgan. Ej ackrediterade analyser är markerade med *

Mätosäkerheten, om inget annat anges, redovisas som utvidgad mätosäkerhet med täckningsfaktor 2. Mätosäkerheten kan anges som avvikelser i % (+/-) av redovisad halt eller i absoluta tal (+/-) av redovisad halt. Angiven mätosäkerhet visas i samma enhet som resultatet om inget annat anges. Undantag relaterat till analyser utförda utanför Sverige kan förekomma. Ytterligare upplysningar samt mätosäkerhet och detektionsnivåer för mikrobiologiska analyser lämnas på begäran.

AR-003v64

Denna rapport får endast återges i sin helhet, om inte utförande laboratorium i förväg skriftligen godkänt annat. Resultaten relaterar endast till det insända provet såsom de har mottagits.

Som mottagare av den här rapporten finns du i Eurofins kundregister. Vi värnar om dina personuppgifter. För att se hur, ta del av vår integritetspolicy på <https://www.eurofins.se/om-oss/integritetspolicy/>

Sida 2 av 3

Koppar Cu	26	mg/kg Ts	25%	SS 28311:2017mod/SS-EN ISO 11885:2009	a)
Krom Cr	22	mg/kg Ts	25%	SS 28311:2017mod/SS-EN ISO 11885:2009	a)
Kvicksilver Hg	0.027	mg/kg Ts	35%	SS 28311:2017mod/SS-EN ISO 17852:2008mod	a)
Nickel Ni	13	mg/kg Ts	25%	SS 28311:2017mod/SS-EN ISO 11885:2009	a)
Vanadin V	28	mg/kg Ts	25%	SS 28311:2017mod/SS-EN ISO 11885:2009	a)
Zink Zn	66	mg/kg Ts	25%	SS 28311:2017mod/SS-EN ISO 11885:2009	a)

Utförande laboratorium/underleverantör:

a) Eurofins Environment Testing Sweden AB, SWEDEN, ISO/IEC 17025:2017 SWEDAC 1125

Kopia till:

fabian@kemakta.se (fabian@kemakta.se)

Rickard Wennström (rickard@kemakta.se)

Paola Rydell, Rapportansvarig

Denna rapport är elektroniskt validerad och signerad.

Förklaringar

** Informationen har lämnats av kund. Eurofins ansvarar inte för information som tillhandahållits av kund eller i de fall denna information kan ha inverkan på analysresultatet.

Laboratoriet/laboratorierna är ackrediterade av respektive lands ackrediteringsorgan. Ej ackrediterade analyser är markerade med *

Mätosäkerheten, om inget annat anges, redovisas som utvidgad mätosäkerhet med täckningsfaktor 2. Mätosäkerheten kan anges som avvikelser i % (+/-) av redovisad halt eller i absoluta tal (+/-) av redovisad halt. Angiven mätosäkerhet visas i samma enhet som resultatet om inget annat anges. Undantag relaterat till analyser utförda utanför Sverige kan förekomma. Ytterligare upplysningar samt mätosäkerhet och detektionsnivåer för mikrobiologiska analyser lämnas på begäran.

AR-003v64

Denna rapport får endast återges i sin helhet, om inte utförande laboratorium i förväg skriftligen godkänt annat. Resultaten relaterar endast till det insända provet såsom de har mottagits.

Som mottagare av den här rapporten finns du i Eurofins kundregister. Vi värnar om dina personuppgifter. För att se hur, ta del av vår integritetspolicy på <https://www.eurofins.se/om-oss/integritetspolicy/>

Sida 3 av 3

Kemakta Konsult AB
 Sandra Broms
 Box 12655
 112 93 STOCKHOLM

AR-25-SL-235310-01
EUSELI2-01514193

Kundnummer: SL8904491

 Uppdragsmärkn.
 1020359

Analysrapport

Provnummer:	177-2025-10170814	Djup (m)**	1-1,6
Provbeskrivning:		Provtagningsdatum**	2025-10-15
Matris:	Jord	Provtagare**	Rickard Wennström
Provet ankom:	2025-10-17		
Utskriftsdatum:	2025-10-21		
Analyserna påbörjades:	2025-10-17		
Provmärkning:	25KH17:3		
Provtagningsplats:	Högdalstopparna		

Analys	Resultat	Enhet	Mäto.	Metod/ref	
Torrsubstans	94.5	%	10%	SS-EN 12880:2000 mod.	a)
Glödförlust	4.3	% Ts	20%	SS-EN 12879:2000	a)
TOC beräknat	2.5	% Ts		Beräknad från analyserad halt	a)
Bensen	< 0.0035	mg/kg Ts	30%	Internal Method EPA 5021, LidMiljö.OA.01.09	a)
Toluen	< 0.10	mg/kg Ts	35%	Internal Method EPA 5021, LidMiljö.OA.01.09	a)
Etylbensen	< 0.10	mg/kg Ts	30%	Internal Method EPA 5021, LidMiljö.OA.01.09	a)
m/p/o-Xylen	< 0.10	mg/kg Ts	35%	Internal Method EPA 5021, LidMiljö.OA.01.09	a)
Summa TEX	< 0.20	mg/kg Ts		Beräknad från analyserad halt	a)
Alifater >C5-C8	< 5.0	mg/kg Ts	35%	SPI 2011	a)
Alifater >C8-C10	< 3.0	mg/kg Ts	35%	SPI 2011	a)
Alifater >C10-C12	< 8.7	mg/kg Ts	30%	SPI 2011	a)
Alifater >C12-C16	< 8.7	mg/kg Ts	30%	SPI 2011	a)
Summa Alifater >C5-C16	< 13	mg/kg Ts		Beräknad från analyserad halt	a)
Alifater >C16-C35	280	mg/kg Ts	30%	SPI 2011	a)
Aromater >C8-C10	< 4.0	mg/kg Ts	40%	SPI 2011	a)

Förklaringar

** Informationen har lämnats av kund. Eurofins ansvarar inte för information som tillhandahållits av kund eller i de fall denna information kan ha inverkan på analysresultatet.

Laboratoriet/laboratorierna är ackrediterade av respektive lands ackrediteringsorgan. Ej ackrediterade analyser är markerade med *

Mätosäkerheten, om inget annat anges, redovisas som utvidgad mätosäkerhet med täckningsfaktor 2. Mätosäkerheten kan anges som avvikelser i % (+/-) av redovisad halt eller i absoluta tal (+/-) av redovisad halt. Angiven mätosäkerhet visas i samma enhet som resultatet om inget annat anges. Undantag relaterat till analyser utförda utanför Sverige kan förekomma. Ytterligare upplysningar samt mätosäkerhet och detektionsnivåer för mikrobiologiska analyser lämnas på begäran.

AR-003v64

Denna rapport får endast återges i sin helhet, om inte utförande laboratorium i förväg skriftligen godkänt annat. Resultaten relaterar endast till det insända provet såsom de har mottagits.

Som mottagare av den här rapporten finns du i Eurofins kundregister. Vi värnar om dina personuppgifter. För att se hur, ta del av vår integritetspolicy på <https://www.eurofins.se/om-oss/integritetspolicy/>

Sida 1 av 3

Aromater >C10-C16	51	mg/kg Ts	35%	SPI 2011	a)
Metylkryserer/Metylbenso(a)antracener	18	mg/kg Ts	30%	SIS: TK 535 N 012	a)
Metylpyrener/Metylfluorantener	39	mg/kg Ts	35%	SIS: TK 535 N 012	a)
Summa Aromater >C16-C35	57	mg/kg Ts		SIS: TK 535 N 012	a)
Oljetyp < C10	Utgår				a)*
Oljetyp > C10	ospec				a)*
Benso(a)antracen	41	mg/kg Ts	30%	SS-ISO 18287:2008, mod	a)
Krysen	31	mg/kg Ts	35%	SS-ISO 18287:2008, mod	a)
Benso(b,k)fluoranten	55	mg/kg Ts	40%	SS-ISO 18287:2008, mod	a)
Benso(a)pyren	32	mg/kg Ts	35%	SS-ISO 18287:2008, mod	a)
Indeno(1,2,3-cd)pyren	11	mg/kg Ts	45%	SS-ISO 18287:2008, mod	a)
Dibenso(a,h)antracen	4.1	mg/kg Ts	45%	SS-ISO 18287:2008, mod	a)
Naftalen	23	mg/kg Ts	45%	SS-ISO 18287:2008, mod	a)
Acenaftalen	2.6	mg/kg Ts	50%	SS-ISO 18287:2008, mod	a)
Acenaften	9.1	mg/kg Ts	40%	SS-ISO 18287:2008, mod	a)
Fluoren	33	mg/kg Ts	35%	SS-ISO 18287:2008, mod	a)
Fenantren	140	mg/kg Ts	30%	SS-ISO 18287:2008, mod	a)
Antracen	41	mg/kg Ts	30%	SS-ISO 18287:2008, mod	a)
Fluoranten	110	mg/kg Ts	30%	SS-ISO 18287:2008, mod	a)
Pyren	72	mg/kg Ts	25%	SS-ISO 18287:2008, mod	a)
Benso(g,h,i)perylene	11	mg/kg Ts	40%	SS-ISO 18287:2008, mod	a)
Summa PAH med låg molekylvikt	35	mg/kg Ts		Beräknad från analyserad halt	a)
Summa PAH med medelhög molekylvikt	400	mg/kg Ts		Beräknad från analyserad halt	a)
Summa PAH med hög molekylvikt	190	mg/kg Ts		Beräknad från analyserad halt	a)
Summa cancerogena PAH	170	mg/kg Ts		Beräknad från analyserad halt	a)
Summa övriga PAH	440	mg/kg Ts		Beräknad från analyserad halt	a)
Summa totala PAH16	620	mg/kg Ts		Beräknad från analyserad halt	a)
Arsenik As	2.2	mg/kg Ts	25%	SS 28311:2017mod/SS-EN ISO 11885:2009	a)
Barium Ba	27	mg/kg Ts	25%	SS 28311:2017mod/SS-EN ISO 11885:2009	a)
Bly Pb	23	mg/kg Ts	25%	SS 28311:2017mod/SS-EN ISO 11885:2009	a)

Förklaringar

** Informationen har lämnats av kund. Eurofins ansvarar inte för information som tillhandahållits av kund eller i de fall denna information kan ha inverkan på analysresultatet.

Laboratoriet/laboratorierna är ackrediterade av respektive lands ackrediteringsorgan. Ej ackrediterade analyser är markerade med *

Mätosäkerheten, om inget annat anges, redovisas som utvidgad mätosäkerhet med täckningsfaktor 2. Mätosäkerheten kan anges som avvikelse i % (+/-) av redovisad halt eller i absoluta tal (+/-) av redovisad halt. Angiven mätosäkerhet visas i samma enhet som resultatet om inget annat anges. Undantag relaterat till analyser utförda utanför Sverige kan förekomma. Ytterligare upplysningar samt mätosäkerhet och detektionsnivåer för mikrobiologiska analyser lämnas på begäran.

AR-003v64

Denna rapport får endast återges i sin helhet, om inte utförande laboratorium i förväg skriftligen godkänt annat. Resultaten relaterar endast till det insända provet såsom de har mottagits.

Som mottagare av den här rapporten finns du i Eurofins kundregister. Vi värnar om dina personuppgifter. För att se hur, ta del av vår integritetspolicy på <https://www.eurofins.se/om-oss/integritetspolicy/>

Sida 2 av 3

Kadmium Cd	0.20	mg/kg Ts	25%	SS 28311:2017mod/SS-EN ISO 11885:2009	a)
Kobolt Co	5.6	mg/kg Ts	30%	SS 28311:2017mod/SS-EN ISO 11885:2009	a)
Koppar Cu	21	mg/kg Ts	25%	SS 28311:2017mod/SS-EN ISO 11885:2009	a)
Krom Cr	24	mg/kg Ts	25%	SS 28311:2017mod/SS-EN ISO 11885:2009	a)
Kvicksilver Hg	0.020	mg/kg Ts	35%	SS 28311:2017mod/SS-EN ISO 17852:2008mod	a)
Nickel Ni	13	mg/kg Ts	25%	SS 28311:2017mod/SS-EN ISO 11885:2009	a)
Vanadin V	41	mg/kg Ts	25%	SS 28311:2017mod/SS-EN ISO 11885:2009	a)
Zink Zn	60	mg/kg Ts	25%	SS 28311:2017mod/SS-EN ISO 11885:2009	a)
Kemisk kommentar Höjd rapporteringsgräns för alifater pga svår provmatris.					

Utförande laboratorium/underleverantör:

a) Eurofins Environment Testing Sweden AB, SWEDEN, ISO/IEC 17025:2017 SWEDAC 1125

Kopia till:

fabian@kemakta.se (fabian@kemakta.se)

Rickard Wennström (rickard@kemakta.se)

Viktoria Arvidsson, Rapportansvarig

Denna rapport är elektroniskt signerad.

Förklaringar

** Informationen har lämnats av kund. Eurofins ansvarar inte för information som tillhandahållits av kund eller i de fall denna information kan ha inverkan på analysresultatet.

Laboratoriet/laboratorierna är ackrediterade av respektive lands ackrediteringsorgan. Ej ackrediterade analyser är markerade med *

Mätosäkerheten, om inget annat anges, redovisas som utvidgad mätosäkerhet med täckningsfaktor 2. Mätosäkerheten kan anges som avvikelser i % (+/-) av redovisad halt eller i absoluta tal (+/-) av redovisad halt. Angiven mätosäkerhet visas i samma enhet som resultatet om inget annat anges. Undantag relaterat till analyser utförda utanför Sverige kan förekomma. Ytterligare upplysningar samt mätosäkerhet och detektionsnivåer för mikrobiologiska analyser lämnas på begäran.

AR-003v64

Denna rapport får endast återges i sin helhet, om inte utförande laboratorium i förväg skriftligen godkänt annat. Resultaten relaterar endast till det insända provet såsom de har mottagits.

Som mottagare av den här rapporten finns du i Eurofins kundregister. Vi värnar om dina personuppgifter. För att se hur, ta del av vår integritetspolicy på <https://www.eurofins.se/om-oss/integritetspolicy/>

Sida 3 av 3

Kemakta Konsult AB
Sandra Broms
Box 12655
112 93 STOCKHOLM

AR-25-SL-236689-01

EUSELI2-01514758

Kundnummer: SL8904491

Uppdragsmärkn.
1020359

Analysrapport

Provnummer:	177-2025-10200088	Djup (m)**	1,5-2
Provbeskrivning:		Provtagningsdatum**	2025-10-15
Matris:	Jord	Provtagare**	Rickard Wennström
Provet ankom:	2025-10-18		
Utskriftsdatum:	2025-10-22		
Analyserna påbörjades:	2025-10-18		
Provmärkning:	25KH12:4		
Provtagningsplats:	Högdalstopparna		

Analys	Resultat	Enhet	Mäto.	Metod/ref	
Torrsubstans	80.9	%	10%	SS-EN 12880:2000 mod.	a)
Bensen	< 0.0035	mg/kg Ts	30%	Internal Method EPA 5021, LidMiljö.OA.01.09	a)
Toluen	< 0.10	mg/kg Ts	35%	Internal Method EPA 5021, LidMiljö.OA.01.09	a)
Etylbensen	< 0.10	mg/kg Ts	30%	Internal Method EPA 5021, LidMiljö.OA.01.09	a)
m/p/o-Xylen	< 0.10	mg/kg Ts	35%	Internal Method EPA 5021, LidMiljö.OA.01.09	a)
Summa TEX	< 0.20	mg/kg Ts		Beräknad från analyserad halt	a)
Alifater >C5-C8	< 5.0	mg/kg Ts	35%	SPI 2011	a)
Alifater >C8-C10	< 3.0	mg/kg Ts	35%	SPI 2011	a)
Alifater >C10-C12	< 5.0	mg/kg Ts	30%	SPI 2011	a)
Alifater >C12-C16	< 5.0	mg/kg Ts	30%	SPI 2011	a)
Summa Alifater >C5-C16	< 9.0	mg/kg Ts		Beräknad från analyserad halt	a)
Alifater >C16-C35	10	mg/kg Ts	30%	SPI 2011	a)
Aromater >C8-C10	< 4.0	mg/kg Ts	40%	SPI 2011	a)
Aromater >C10-C16	< 0.90	mg/kg Ts	35%	SPI 2011	a)
Metylkrysenner/Metylbenso(a)antracener	< 0.50	mg/kg Ts	30%	SIS: TK 535 N 012	a)
Metylpyrener/Metylfluorantener	< 0.50	mg/kg Ts	35%	SIS: TK 535 N 012	a)

Förklaringar

** Informationen har lämnats av kund. Eurofins ansvarar inte för information som tillhandahållits av kund eller i de fall denna information kan ha inverkan på analysresultatet.

Laboratoriet/laboratorierna är ackrediterade av respektive lands ackrediteringsorgan. Ej ackrediterade analyser är markerade med *

Mätosäkerheten, om inget annat anges, redovisas som utvidgad mätosäkerhet med täckningsfaktor 2. Mätosäkerheten kan anges som avvikelser i % (+/-) av redovisad halt eller i absoluta tal (+/-) av redovisad halt. Angiven mätosäkerhet visas i samma enhet som resultatet om inget annat anges. Undantag relaterat till analyser utförda utanför Sverige kan förekomma. Ytterligare upplysningar samt mätosäkerhet och detektionsnivåer för mikrobiologiska analyser lämnas på begäran.

AR-003v64

Denna rapport får endast återges i sin helhet, om inte utförande laboratorium i förväg skriftligen godkänt annat. Resultaten relaterar endast till det insända provet såsom de har mottagits.

Som mottagare av den här rapporten finns du i Eurofins kundregister. Vi värnar om dina personuppgifter. För att se hur, ta del av vår integritetspolicy på <https://www.eurofins.se/om-oss/integritetspolicy/>

Sida 1 av 3

Summa Aromater >C16-C35	< 0.50	mg/kg Ts		SIS: TK 535 N 012	a)
Oljetyp < C10	Utgår				a)*
Oljetyp > C10	Ospec.				a)*
Benso(a)antracen	0.056	mg/kg Ts	30%	SS-ISO 18287:2008, mod	a)
Krysen	0.052	mg/kg Ts	35%	SS-ISO 18287:2008, mod	a)
Benso(b,k)fluoranten	0.15	mg/kg Ts	40%	SS-ISO 18287:2008, mod	a)
Benso(a)pyren	0.092	mg/kg Ts	35%	SS-ISO 18287:2008, mod	a)
Indeno(1,2,3-cd)pyren	0.044	mg/kg Ts	45%	SS-ISO 18287:2008, mod	a)
Dibenso(a,h)antracen	< 0.030	mg/kg Ts	45%	SS-ISO 18287:2008, mod	a)
Naftalen	< 0.030	mg/kg Ts	45%	SS-ISO 18287:2008, mod	a)
Acenaftalen	< 0.030	mg/kg Ts	50%	SS-ISO 18287:2008, mod	a)
Acenaften	< 0.030	mg/kg Ts	40%	SS-ISO 18287:2008, mod	a)
Fluoren	< 0.030	mg/kg Ts	35%	SS-ISO 18287:2008, mod	a)
Fenantren	0.049	mg/kg Ts	30%	SS-ISO 18287:2008, mod	a)
Antracen	< 0.030	mg/kg Ts	30%	SS-ISO 18287:2008, mod	a)
Fluoranten	0.12	mg/kg Ts	30%	SS-ISO 18287:2008, mod	a)
Pyren	0.10	mg/kg Ts	25%	SS-ISO 18287:2008, mod	a)
Benso(g,h,i)perylene	0.055	mg/kg Ts	40%	SS-ISO 18287:2008, mod	a)
Summa PAH med låg molekylvikt	< 0.045	mg/kg Ts		Beräknad från analyserad halt	a)
Summa PAH med medelhög molekylvikt	0.30	mg/kg Ts		Beräknad från analyserad halt	a)
Summa PAH med hög molekylvikt	0.46	mg/kg Ts		Beräknad från analyserad halt	a)
Summa cancerogena PAH	0.41	mg/kg Ts		Beräknad från analyserad halt	a)
Summa övriga PAH	0.40	mg/kg Ts		Beräknad från analyserad halt	a)
Summa totala PAH16	0.81	mg/kg Ts		Beräknad från analyserad halt	a)
Arsenik As	2.4	mg/kg Ts	25%	SS 28311:2017mod/SS-EN ISO 11885:2009	a)
Barium Ba	60	mg/kg Ts	25%	SS 28311:2017mod/SS-EN ISO 11885:2009	a)
Bly Pb	20	mg/kg Ts	25%	SS 28311:2017mod/SS-EN ISO 11885:2009	a)
Kadmium Cd	< 0.20	mg/kg Ts	25%	SS 28311:2017mod/SS-EN ISO 11885:2009	a)
Kobolt Co	5.0	mg/kg Ts	30%	SS 28311:2017mod/SS-EN ISO 11885:2009	a)

Förklaringar

** Informationen har lämnats av kund. Eurofins ansvarar inte för information som tillhandahållits av kund eller i de fall denna information kan ha inverkan på analysresultatet.

Laboratoriet/laboratorierna är ackrediterade av respektive lands ackrediteringsorgan. Ej ackrediterade analyser är markerade med *

Mätosäkerheten, om inget annat anges, redovisas som utvidgad mätosäkerhet med täckningsfaktor 2. Mätosäkerheten kan anges som avvikelser i % (+/-) av redovisad halt eller i absoluta tal (+/-) av redovisad halt. Angiven mätosäkerhet visas i samma enhet som resultatet om inget annat anges. Undantag relaterat till analyser utförda utanför Sverige kan förekomma. Ytterligare upplysningar samt mätosäkerhet och detektionsnivåer för mikrobiologiska analyser lämnas på begäran.

AR-003v64

Denna rapport får endast återges i sin helhet, om inte utförande laboratorium i förväg skriftligen godkänt annat. Resultaten relaterar endast till det insända provet såsom de har mottagits.

Som mottagare av den här rapporten finns du i Eurofins kundregister. Vi värnar om dina personuppgifter. För att se hur, ta del av vår integritetspolicy på <https://www.eurofins.se/om-oss/integritetspolicy/>

Sida 2 av 3

Koppar Cu	19	mg/kg Ts	25%	SS 28311:2017mod/SS-EN ISO 11885:2009	a)
Krom Cr	28	mg/kg Ts	25%	SS 28311:2017mod/SS-EN ISO 11885:2009	a)
Kvicksilver Hg	0.046	mg/kg Ts	35%	SS 28311:2017mod/SS-EN ISO 17852:2008mod	a)
Nickel Ni	13	mg/kg Ts	25%	SS 28311:2017mod/SS-EN ISO 11885:2009	a)
Vanadin V	28	mg/kg Ts	25%	SS 28311:2017mod/SS-EN ISO 11885:2009	a)
Zink Zn	57	mg/kg Ts	25%	SS 28311:2017mod/SS-EN ISO 11885:2009	a)

Utförande laboratorium/underleverantör:

a) Eurofins Environment Testing Sweden AB, SWEDEN, ISO/IEC 17025:2017 SWEDAC 1125

Kopia till:

fabian@kemakta.se (fabian@kemakta.se)

Rickard Wennström (rickard@kemakta.se)

Paola Rydell, Rapportansvarig

Denna rapport är elektroniskt validerad och signerad.

Förklaringar

** Informationen har lämnats av kund. Eurofins ansvarar inte för information som tillhandahållits av kund eller i de fall denna information kan ha inverkan på analysresultatet.

Laboratoriet/laboratorierna är ackrediterade av respektive lands ackrediteringsorgan. Ej ackrediterade analyser är markerade med *

Mätosäkerheten, om inget annat anges, redovisas som utvidgad mätosäkerhet med täckningsfaktor 2. Mätosäkerheten kan anges som avvikelser i % (+/-) av redovisad halt eller i absoluta tal (+/-) av redovisad halt. Angiven mätosäkerhet visas i samma enhet som resultatet om inget annat anges. Undantag relaterat till analyser utförda utanför Sverige kan förekomma. Ytterligare upplysningar samt mätosäkerhet och detektionsnivåer för mikrobiologiska analyser lämnas på begäran.

AR-003v64

Denna rapport får endast återges i sin helhet, om inte utförande laboratorium i förväg skriftligen godkänt annat. Resultaten relaterar endast till det insända provet såsom de har mottagits.

Som mottagare av den här rapporten finns du i Eurofins kundregister. Vi värnar om dina personuppgifter. För att se hur, ta del av vår integritetspolicy på <https://www.eurofins.se/om-oss/integritetspolicy/>

Sida 3 av 3

Kemakta Konsult AB
Sandra Broms
Box 12655
112 93 STOCKHOLM

AR-25-SL-236707-01

EUSELI2-01514758

Kundnummer: SL8904491

Uppdragsmärkn.
1020359

Analysrapport

Provnummer:	177-2025-10200089	Djup (m)**	1,5-2
Provbeskrivning:		Provtagningsdatum**	2025-10-15
Matris:	Jord	Provtagare**	Rickard Wennström
Provet ankom:	2025-10-18		
Utskriftsdatum:	2025-10-22		
Analyserna påbörjades:	2025-10-18		
Provmärkning:	25KH19:4		
Provtagningsplats:	Högdalstopparna		

Analys	Resultat	Enhet	Mäto.	Metod/ref	
Torrsubstans	86.4	%	10%	SS-EN 12880:2000 mod.	a)
Bensen	< 0.0035	mg/kg Ts	30%	Internal Method EPA 5021, LidMiljö.OA.01.09	a)
Toluen	< 0.10	mg/kg Ts	35%	Internal Method EPA 5021, LidMiljö.OA.01.09	a)
Etylbensen	< 0.10	mg/kg Ts	30%	Internal Method EPA 5021, LidMiljö.OA.01.09	a)
m/p/o-Xylen	< 0.10	mg/kg Ts	35%	Internal Method EPA 5021, LidMiljö.OA.01.09	a)
Summa TEX	< 0.20	mg/kg Ts		Beräknad från analyserad halt	a)
Alifater >C5-C8	< 5.0	mg/kg Ts	35%	SPI 2011	a)
Alifater >C8-C10	< 3.0	mg/kg Ts	35%	SPI 2011	a)
Alifater >C10-C12	< 5.0	mg/kg Ts	30%	SPI 2011	a)
Alifater >C12-C16	< 5.0	mg/kg Ts	30%	SPI 2011	a)
Summa Alifater >C5-C16	< 9.0	mg/kg Ts		Beräknad från analyserad halt	a)
Alifater >C16-C35	14	mg/kg Ts	30%	SPI 2011	a)
Aromater >C8-C10	< 4.0	mg/kg Ts	40%	SPI 2011	a)
Aromater >C10-C16	< 0.90	mg/kg Ts	35%	SPI 2011	a)
Metylkrysenner/Metylbenso(a)antracener	0.61	mg/kg Ts	30%	SIS: TK 535 N 012	a)
Metylpyrener/Metylfluorantener	1.1	mg/kg Ts	35%	SIS: TK 535 N 012	a)

Förklaringar

** Informationen har lämnats av kund. Eurofins ansvarar inte för information som tillhandahållits av kund eller i de fall denna information kan ha inverkan på analysresultatet.

Laboratoriet/laboratorierna är ackrediterade av respektive lands ackrediteringsorgan. Ej ackrediterade analyser är markerade med *

Mätosäkerheten, om inget annat anges, redovisas som utvidgad mätosäkerhet med täckningsfaktor 2. Mätosäkerheten kan anges som avvikelse i % (+/-) av redovisad halt eller i absoluta tal (+/-) av redovisad halt. Angiven mätosäkerhet visas i samma enhet som resultatet om inget annat anges. Undantag relaterat till analyser utförda utanför Sverige kan förekomma. Ytterligare upplysningar samt mätosäkerhet och detektionsnivåer för mikrobiologiska analyser lämnas på begäran.

AR-003v64

Denna rapport får endast återges i sin helhet, om inte utförande laboratorium i förväg skriftligen godkänt annat. Resultaten relaterar endast till det insända provet såsom de har mottagits.

Som mottagare av den här rapporten finns du i Eurofins kundregister. Vi värnar om dina personuppgifter. För att se hur, ta del av vår integritetspolicy på <https://www.eurofins.se/om-oss/integritetspolicy/>

Sida 1 av 3

Summa Aromater >C16-C35	1.7	mg/kg Ts		SIS: TK 535 N 012	a)
Oljetyp < C10	Utgår				a)*
Oljetyp > C10	ospec				a)*
Benso(a)antracen	0.77	mg/kg Ts	30%	SS-ISO 18287:2008, mod	a)
Krysen	0.67	mg/kg Ts	35%	SS-ISO 18287:2008, mod	a)
Benso(b,k)fluoranten	1.4	mg/kg Ts	40%	SS-ISO 18287:2008, mod	a)
Benso(a)pyren	1.1	mg/kg Ts	35%	SS-ISO 18287:2008, mod	a)
Indeno(1,2,3-cd)pyren	0.60	mg/kg Ts	45%	SS-ISO 18287:2008, mod	a)
Dibenso(a,h)antracen	0.17	mg/kg Ts	45%	SS-ISO 18287:2008, mod	a)
Naftalen	0.068	mg/kg Ts	45%	SS-ISO 18287:2008, mod	a)
Acenaftilen	0.034	mg/kg Ts	50%	SS-ISO 18287:2008, mod	a)
Acenaften	0.069	mg/kg Ts	40%	SS-ISO 18287:2008, mod	a)
Fluoren	0.083	mg/kg Ts	35%	SS-ISO 18287:2008, mod	a)
Fenantren	0.93	mg/kg Ts	30%	SS-ISO 18287:2008, mod	a)
Antracen	0.27	mg/kg Ts	30%	SS-ISO 18287:2008, mod	a)
Fluoranten	1.6	mg/kg Ts	30%	SS-ISO 18287:2008, mod	a)
Pyren	1.3	mg/kg Ts	25%	SS-ISO 18287:2008, mod	a)
Benso(g,h,i)perylen	0.62	mg/kg Ts	40%	SS-ISO 18287:2008, mod	a)
Summa PAH med låg molekylvikt	0.17	mg/kg Ts		Beräknad från analyserad halt	a)
Summa PAH med medelhög molekylvikt	4.2	mg/kg Ts		Beräknad från analyserad halt	a)
Summa PAH med hög molekylvikt	5.3	mg/kg Ts		Beräknad från analyserad halt	a)
Summa cancerogena PAH	4.7	mg/kg Ts		Beräknad från analyserad halt	a)
Summa övriga PAH	5.0	mg/kg Ts		Beräknad från analyserad halt	a)
Summa totala PAH16	9.7	mg/kg Ts		Beräknad från analyserad halt	a)
PCB 28	< 0.0015	mg/kg Ts	40%	SS-EN 16167:2018+AC:2019 mod.	a)
PCB 52	< 0.0015	mg/kg Ts	50%	SS-EN 16167:2018+AC:2019 mod.	a)
PCB 101	< 0.0015	mg/kg Ts	45%	SS-EN 16167:2018+AC:2019 mod.	a)
PCB 118	< 0.0015	mg/kg Ts	40%	SS-EN 16167:2018+AC:2019 mod.	a)
PCB 153	< 0.0015	mg/kg Ts	45%	SS-EN 16167:2018+AC:2019 mod.	a)

Förklaringar

** Informationen har lämnats av kund. Eurofins ansvarar inte för information som tillhandahållits av kund eller i de fall denna information kan ha inverkan på analysresultatet.

Laboratoriet/laboratorierna är ackrediterade av respektive lands ackrediteringsorgan. Ej ackrediterade analyser är markerade med *

Mätosäkerheten, om inget annat anges, redovisas som utvidgad mätosäkerhet med täckningsfaktor 2. Mätosäkerheten kan anges som avvikelse i % (+/-) av redovisad halt eller i absoluta tal (+/-) av redovisad halt. Angiven mätosäkerhet visas i samma enhet som resultatet om inget annat anges. Undantag relaterat till analyser utförda utanför Sverige kan förekomma. Ytterligare upplysningar samt mätosäkerhet och detektionsnivåer för mikrobiologiska analyser lämnas på begäran.

AR-003v64

Denna rapport får endast återges i sin helhet, om inte utförande laboratorium i förväg skriftligen godkänt annat. Resultaten relaterar endast till det insända provet såsom de har mottagits.

Som mottagare av den här rapporten finns du i Eurofins kundregister. Vi värnar om dina personuppgifter. För att se hur, ta del av vår integritetspolicy på <https://www.eurofins.se/om-oss/integritetspolicy/>

Sida 2 av 3

PCB 138	< 0.0015	mg/kg Ts	50%	SS-EN 16167:2018+AC:2019 mod.	a)
PCB 180	< 0.0015	mg/kg Ts	50%	SS-EN 16167:2018+AC:2019 mod.	a)
Summa PCB7	< 0.0053	mg/kg Ts		SS-EN 16167:2018+AC:2019 mod.	a)
Arsenik As	4.7	mg/kg Ts	25%	SS 28311:2017mod/SS-EN ISO 11885:2009	a)
Barium Ba	160	mg/kg Ts	25%	SS 28311:2017mod/SS-EN ISO 11885:2009	a)
Bly Pb	71	mg/kg Ts	25%	SS 28311:2017mod/SS-EN ISO 11885:2009	a)
Kadmium Cd	0.21	mg/kg Ts	25%	SS 28311:2017mod/SS-EN ISO 11885:2009	a)
Kobolt Co	5.5	mg/kg Ts	30%	SS 28311:2017mod/SS-EN ISO 11885:2009	a)
Koppar Cu	62	mg/kg Ts	25%	SS 28311:2017mod/SS-EN ISO 11885:2009	a)
Krom Cr	26	mg/kg Ts	25%	SS 28311:2017mod/SS-EN ISO 11885:2009	a)
Kvicksilver Hg	0.43	mg/kg Ts	35%	SS 28311:2017mod/SS-EN ISO 17852:2008mod	a)
Nickel Ni	11	mg/kg Ts	25%	SS 28311:2017mod/SS-EN ISO 11885:2009	a)
Vanadin V	27	mg/kg Ts	25%	SS 28311:2017mod/SS-EN ISO 11885:2009	a)
Zink Zn	110	mg/kg Ts	25%	SS 28311:2017mod/SS-EN ISO 11885:2009	a)

Utförande laboratorium/underleverantör:

a) Eurofins Environment Testing Sweden AB, SWEDEN, ISO/IEC 17025:2017 SWEDAC 1125

Kopia till:

fabian@kemakta.se (fabian@kemakta.se)

Rickard Wennström (rickard@kemakta.se)

Paola Rydell, Rapportansvarig

Denna rapport är elektroniskt validerad och signerad.

Förklaringar

** Informationen har lämnats av kund. Eurofins ansvarar inte för information som tillhandahållits av kund eller i de fall denna information kan ha inverkan på analysresultatet.

Laboratoriet/laboratorierna är ackrediterade av respektive lands ackrediteringsorgan. Ej ackrediterade analyser är markerade med *

Mätosäkerheten, om inget annat anges, redovisas som utvidgad mätosäkerhet med täckningsfaktor 2. Mätosäkerheten kan anges som avvikelser i % (+/-) av redovisad halt eller i absoluta tal (+/-) av redovisad halt. Angiven mätosäkerhet visas i samma enhet som resultatet om inget annat anges. Undantag relaterat till analyser utförda utanför Sverige kan förekomma. Ytterligare upplysningar samt mätosäkerhet och detektionsnivåer för mikrobiologiska analyser lämnas på begäran.

AR-003v64

Denna rapport får endast återges i sin helhet, om inte utförande laboratorium i förväg skriftligen godkänt annat. Resultaten relaterar endast till det insända provet såsom de har mottagits.

Som mottagare av den här rapporten finns du i Eurofins kundregister. Vi värnar om dina personuppgifter. För att se hur, ta del av vår integritetspolicy på <https://www.eurofins.se/om-oss/integritetspolicy/>

Sida 3 av 3

Kemakta Konsult AB
 Sandra Broms
 Box 12655
 112 93 STOCKHOLM

AR-25-SL-236708-01
EUSELI2-01514758

Kundnummer: SL8904491

 Uppdragsmärkn.
 1020359

Analysrapport

Provnummer:	177-2025-10200090	Djup (m)**	1,5-2
Provbeskrivning:		Provtagningsdatum**	2025-10-15
Matris:	Jord	Provtagare**	Rickard Wennström
Provet ankom:	2025-10-18		
Utskriftsdatum:	2025-10-22		
Analyserna påbörjades:	2025-10-18		
Provmärkning:	25KH14:4		
Provtagningsplats:	Högdalstopparna		

Analys	Resultat	Enhet	Mäto.	Metod/ref	
Torrsubstans	91.9	%	10%	SS-EN 12880:2000 mod.	a)
Bensen	< 0.0035	mg/kg Ts	30%	Internal Method EPA 5021, LidMiljö.OA.01.09	a)
Toluen	< 0.10	mg/kg Ts	35%	Internal Method EPA 5021, LidMiljö.OA.01.09	a)
Etylbensen	< 0.10	mg/kg Ts	30%	Internal Method EPA 5021, LidMiljö.OA.01.09	a)
m/p/o-Xylen	< 0.10	mg/kg Ts	35%	Internal Method EPA 5021, LidMiljö.OA.01.09	a)
Summa TEX	< 0.20	mg/kg Ts		Beräknad från analyserad halt	a)
Alifater >C5-C8	< 5.0	mg/kg Ts	35%	SPI 2011	a)
Alifater >C8-C10	< 3.0	mg/kg Ts	35%	SPI 2011	a)
Alifater >C10-C12	< 5.0	mg/kg Ts	30%	SPI 2011	a)
Alifater >C12-C16	< 5.0	mg/kg Ts	30%	SPI 2011	a)
Summa Alifater >C5-C16	< 9.0	mg/kg Ts		Beräknad från analyserad halt	a)
Alifater >C16-C35	33	mg/kg Ts	30%	SPI 2011	a)
Aromater >C8-C10	< 4.0	mg/kg Ts	40%	SPI 2011	a)
Aromater >C10-C16	< 0.90	mg/kg Ts	35%	SPI 2011	a)
Metylkrysener/Metylbenso(a)antracener	< 0.50	mg/kg Ts	30%	SIS: TK 535 N 012	a)
Metylpyrener/Metylfluorantener	0.88	mg/kg Ts	35%	SIS: TK 535 N 012	a)

Förklaringar

** Informationen har lämnats av kund. Eurofins ansvarar inte för information som tillhandahållits av kund eller i de fall denna information kan ha inverkan på analysresultatet.

Laboratoriet/laboratorierna är ackrediterade av respektive lands ackrediteringsorgan. Ej ackrediterade analyser är markerade med *

Mätosäkerheten, om inget annat anges, redovisas som utvidgad mätosäkerhet med täckningsfaktor 2. Mätosäkerheten kan anges som avvikelse i % (+/-) av redovisad halt eller i absoluta tal (+/-) av redovisad halt. Angiven mätosäkerhet visas i samma enhet som resultatet om inget annat anges. Undantag relaterat till analyser utförda utanför Sverige kan förekomma. Ytterligare upplysningar samt mätosäkerhet och detektionsnivåer för mikrobiologiska analyser lämnas på begäran.

AR-003v64

Denna rapport får endast återges i sin helhet, om inte utförande laboratorium i förväg skriftligen godkänt annat. Resultaten relaterar endast till det insända provet såsom de har mottagits.

Som mottagare av den här rapporten finns du i Eurofins kundregister. Vi värnar om dina personuppgifter. För att se hur, ta del av vår integritetspolicy på <https://www.eurofins.se/om-oss/integritetspolicy/>

Sida 1 av 3

Summa Aromater >C16-C35	1.1	mg/kg Ts		SIS: TK 535 N 012	a)
Oljetyp < C10	Utgår				a)*
Oljetyp > C10	ospec				a)*
Benso(a)antracen	0.55	mg/kg Ts	30%	SS-ISO 18287:2008, mod	a)
Krysen	0.44	mg/kg Ts	35%	SS-ISO 18287:2008, mod	a)
Benso(b,k)fluoranten	0.92	mg/kg Ts	40%	SS-ISO 18287:2008, mod	a)
Benso(a)pyren	0.68	mg/kg Ts	35%	SS-ISO 18287:2008, mod	a)
Indeno(1,2,3-cd)pyren	0.34	mg/kg Ts	45%	SS-ISO 18287:2008, mod	a)
Dibenso(a,h)antracen	0.096	mg/kg Ts	45%	SS-ISO 18287:2008, mod	a)
Naftalen	0.058	mg/kg Ts	45%	SS-ISO 18287:2008, mod	a)
Acenaftilen	0.033	mg/kg Ts	50%	SS-ISO 18287:2008, mod	a)
Acenaften	0.075	mg/kg Ts	40%	SS-ISO 18287:2008, mod	a)
Fluoren	0.11	mg/kg Ts	35%	SS-ISO 18287:2008, mod	a)
Fenantren	0.80	mg/kg Ts	30%	SS-ISO 18287:2008, mod	a)
Antracen	0.25	mg/kg Ts	30%	SS-ISO 18287:2008, mod	a)
Fluoranten	1.3	mg/kg Ts	30%	SS-ISO 18287:2008, mod	a)
Pyren	0.99	mg/kg Ts	25%	SS-ISO 18287:2008, mod	a)
Benso(g,h,i)perylene	0.35	mg/kg Ts	40%	SS-ISO 18287:2008, mod	a)
Summa PAH med låg molekylvikt	0.17	mg/kg Ts		Beräknad från analyserad halt	a)
Summa PAH med medelhög molekylvikt	3.5	mg/kg Ts		Beräknad från analyserad halt	a)
Summa PAH med hög molekylvikt	3.4	mg/kg Ts		Beräknad från analyserad halt	a)
Summa cancerogena PAH	3.0	mg/kg Ts		Beräknad från analyserad halt	a)
Summa övriga PAH	4.0	mg/kg Ts		Beräknad från analyserad halt	a)
Summa totala PAH16	7.0	mg/kg Ts		Beräknad från analyserad halt	a)
PCB 28	< 0.0015	mg/kg Ts	40%	SS-EN 16167:2018+AC:2019 mod.	a)
PCB 52	0.0065	mg/kg Ts	50%	SS-EN 16167:2018+AC:2019 mod.	a)
PCB 101	0.016	mg/kg Ts	45%	SS-EN 16167:2018+AC:2019 mod.	a)
PCB 118	0.012	mg/kg Ts	40%	SS-EN 16167:2018+AC:2019 mod.	a)
PCB 153	0.015	mg/kg Ts	45%	SS-EN 16167:2018+AC:2019 mod.	a)

Förklaringar

** Informationen har lämnats av kund. Eurofins ansvarar inte för information som tillhandahållits av kund eller i de fall denna information kan ha inverkan på analysresultatet.

Laboratoriet/laboratorierna är ackrediterade av respektive lands ackrediteringsorgan. Ej ackrediterade analyser är markerade med *

Mätosäkerheten, om inget annat anges, redovisas som utvidgad mätosäkerhet med täckningsfaktor 2. Mätosäkerheten kan anges som avvikelse i % (+/-) av redovisad halt eller i absoluta tal (+/-) av redovisad halt. Angiven mätosäkerhet visas i samma enhet som resultatet om inget annat anges. Undantag relaterat till analyser utförda utanför Sverige kan förekomma. Ytterligare upplysningar samt mätosäkerhet och detektionsnivåer för mikrobiologiska analyser lämnas på begäran.

AR-003v64

Denna rapport får endast återges i sin helhet, om inte utförande laboratorium i förväg skriftligen godkänt annat. Resultaten relaterar endast till det insända provet såsom de har mottagits.

Som mottagare av den här rapporten finns du i Eurofins kundregister. Vi värnar om dina personuppgifter. För att se hur, ta del av vår integritetspolicy på <https://www.eurofins.se/om-oss/integritetspolicy/>

Sida 2 av 3

PCB 138	0.018	mg/kg Ts	50%	SS-EN 16167:2018+AC:2019 mod.	a)
PCB 180	0.0056	mg/kg Ts	50%	SS-EN 16167:2018+AC:2019 mod.	a)
Summa PCB7	0.074	mg/kg Ts		SS-EN 16167:2018+AC:2019 mod.	a)
Arsenik As	< 2.0	mg/kg Ts	25%	SS 28311:2017mod/SS-EN ISO 11885:2009	a)
Barium Ba	32	mg/kg Ts	25%	SS 28311:2017mod/SS-EN ISO 11885:2009	a)
Bly Pb	40	mg/kg Ts	25%	SS 28311:2017mod/SS-EN ISO 11885:2009	a)
Kadmium Cd	0.22	mg/kg Ts	25%	SS 28311:2017mod/SS-EN ISO 11885:2009	a)
Kobolt Co	4.9	mg/kg Ts	30%	SS 28311:2017mod/SS-EN ISO 11885:2009	a)
Koppar Cu	21	mg/kg Ts	25%	SS 28311:2017mod/SS-EN ISO 11885:2009	a)
Krom Cr	20	mg/kg Ts	25%	SS 28311:2017mod/SS-EN ISO 11885:2009	a)
Kvicksilver Hg	0.032	mg/kg Ts	35%	SS 28311:2017mod/SS-EN ISO 17852:2008mod	a)
Nickel Ni	11	mg/kg Ts	25%	SS 28311:2017mod/SS-EN ISO 11885:2009	a)
Vanadin V	26	mg/kg Ts	25%	SS 28311:2017mod/SS-EN ISO 11885:2009	a)
Zink Zn	79	mg/kg Ts	25%	SS 28311:2017mod/SS-EN ISO 11885:2009	a)

Utförande laboratorium/underleverantör:

a) Eurofins Environment Testing Sweden AB, SWEDEN, ISO/IEC 17025:2017 SWEDAC 1125

Kopia till:

fabian@kemakta.se (fabian@kemakta.se)

Rickard Wennström (rickard@kemakta.se)

Paola Rydell, Rapportansvarig

Denna rapport är elektroniskt validerad och signerad.

Förklaringar

** Informationen har lämnats av kund. Eurofins ansvarar inte för information som tillhandahållits av kund eller i de fall denna information kan ha inverkan på analysresultatet.

Laboratoriet/laboratorierna är ackrediterade av respektive lands ackrediteringsorgan. Ej ackrediterade analyser är markerade med *

Mätosäkerheten, om inget annat anges, redovisas som utvidgad mätosäkerhet med täckningsfaktor 2. Mätosäkerheten kan anges som avvikelser i % (+/-) av redovisad halt eller i absoluta tal (+/-) av redovisad halt. Angiven mätosäkerhet visas i samma enhet som resultatet om inget annat anges. Undantag relaterat till analyser utförda utanför Sverige kan förekomma. Ytterligare upplysningar samt mätosäkerhet och detektionsnivåer för mikrobiologiska analyser lämnas på begäran.

AR-003v64

Denna rapport får endast återges i sin helhet, om inte utförande laboratorium i förväg skriftligen godkänt annat. Resultaten relaterar endast till det insända provet såsom de har mottagits.

Som mottagare av den här rapporten finns du i Eurofins kundregister. Vi värnar om dina personuppgifter. För att se hur, ta del av vår integritetspolicy på <https://www.eurofins.se/om-oss/integritetspolicy/>

Sida 3 av 3

Kemakta Konsult AB
 Sandra Broms
 Box 12655
 112 93 STOCKHOLM

AR-25-SL-236154-01
EUSELI2-01514758

Kundnummer: SL8904491

 Uppdragsmärkn.
 1020359

Analysrapport

Provnummer:	177-2025-10200091	Djup (m)**	2,5-3
Provbeskrivning:		Provtagningsdatum**	2025-10-15
Matris:	Jord	Provtagare**	Rickard Wennström
Provet ankom:	2025-10-18		
Utskriftsdatum:	2025-10-22		
Analyserna påbörjades:	2025-10-18		
Provmärkning:	25KH17:6		
Provtagningsplats:	Högdalstopparna		

Analys	Resultat	Enhet	Mäto.	Metod/ref	
Torrsubstans	83.6	%	10%	SS-EN 12880:2000 mod.	a)
Bensen	< 0.0035	mg/kg Ts	30%	Internal Method EPA 5021, LidMiljö.OA.01.09	a)
Toluen	< 0.10	mg/kg Ts	35%	Internal Method EPA 5021, LidMiljö.OA.01.09	a)
Etylbensen	< 0.10	mg/kg Ts	30%	Internal Method EPA 5021, LidMiljö.OA.01.09	a)
m/p/o-Xylen	< 0.10	mg/kg Ts	35%	Internal Method EPA 5021, LidMiljö.OA.01.09	a)
Summa TEX	< 0.20	mg/kg Ts		Beräknad från analyserad halt	a)
Alifater >C5-C8	< 5.0	mg/kg Ts	35%	SPI 2011	a)
Alifater >C8-C10	< 3.0	mg/kg Ts	35%	SPI 2011	a)
Alifater >C10-C12	< 5.0	mg/kg Ts	30%	SPI 2011	a)
Alifater >C12-C16	< 5.0	mg/kg Ts	30%	SPI 2011	a)
Summa Alifater >C5-C16	< 9.0	mg/kg Ts		Beräknad från analyserad halt	a)
Alifater >C16-C35	94	mg/kg Ts	30%	SPI 2011	a)
Aromater >C8-C10	< 4.0	mg/kg Ts	40%	SPI 2011	a)
Aromater >C10-C16	5.4	mg/kg Ts	35%	SPI 2011	a)
Metylkrysenner/Metylbenso(a)antracener	3.8	mg/kg Ts	30%	SIS: TK 535 N 012	a)
Metylpyrener/Metylfluorantener	7.5	mg/kg Ts	35%	SIS: TK 535 N 012	a)

Förklaringar

** Informationen har lämnats av kund. Eurofins ansvarar inte för information som tillhandahållits av kund eller i de fall denna information kan ha inverkan på analysresultatet.

Laboratoriet/laboratorierna är ackrediterade av respektive lands ackrediteringsorgan. Ej ackrediterade analyser är markerade med *

Mätosäkerheten, om inget annat anges, redovisas som utvidgad mätosäkerhet med täckningsfaktor 2. Mätosäkerheten kan anges som avvikelse i % (+/-) av redovisad halt eller i absoluta tal (+/-) av redovisad halt. Angiven mätosäkerhet visas i samma enhet som resultatet om inget annat anges. Undantag relaterat till analyser utförda utanför Sverige kan förekomma. Ytterligare upplysningar samt mätosäkerhet och detektionsnivåer för mikrobiologiska analyser lämnas på begäran.

AR-003v64

Denna rapport får endast återges i sin helhet, om inte utförande laboratorium i förväg skriftligen godkänt annat. Resultaten relaterar endast till det insända provet såsom de har mottagits.

Som mottagare av den här rapporten finns du i Eurofins kundregister. Vi värnar om dina personuppgifter. För att se hur, ta del av vår integritetspolicy på <https://www.eurofins.se/om-oss/integritetspolicy/>

Sida 1 av 3

Summa Aromater >C16-C35	11	mg/kg Ts		SIS: TK 535 N 012	a)
Oljetyp < C10	Utgår				a)*
Oljetyp > C10	Ospec.				a)*
Benso(a)antracen	4.3	mg/kg Ts	30%	SS-ISO 18287:2008, mod	a)
Krysen	3.5	mg/kg Ts	35%	SS-ISO 18287:2008, mod	a)
Benso(b,k)fluoranten	8.1	mg/kg Ts	40%	SS-ISO 18287:2008, mod	a)
Benso(a)pyren	5.6	mg/kg Ts	35%	SS-ISO 18287:2008, mod	a)
Indeno(1,2,3-cd)pyren	1.8	mg/kg Ts	45%	SS-ISO 18287:2008, mod	a)
Dibenso(a,h)antracen	0.64	mg/kg Ts	45%	SS-ISO 18287:2008, mod	a)
Naftalen	0.76	mg/kg Ts	45%	SS-ISO 18287:2008, mod	a)
Acenaftylen	0.38	mg/kg Ts	50%	SS-ISO 18287:2008, mod	a)
Acenaften	0.70	mg/kg Ts	40%	SS-ISO 18287:2008, mod	a)
Fluoren	1.7	mg/kg Ts	35%	SS-ISO 18287:2008, mod	a)
Fenantren	7.0	mg/kg Ts	30%	SS-ISO 18287:2008, mod	a)
Antracen	2.5	mg/kg Ts	30%	SS-ISO 18287:2008, mod	a)
Fluoranten	9.7	mg/kg Ts	30%	SS-ISO 18287:2008, mod	a)
Pyren	6.8	mg/kg Ts	25%	SS-ISO 18287:2008, mod	a)
Benso(g,h,i)perylene	2.1	mg/kg Ts	40%	SS-ISO 18287:2008, mod	a)
Summa PAH med låg molekylvikt	1.8	mg/kg Ts		Beräknad från analyserad halt	a)
Summa PAH med medelhög molekylvikt	28	mg/kg Ts		Beräknad från analyserad halt	a)
Summa PAH med hög molekylvikt	26	mg/kg Ts		Beräknad från analyserad halt	a)
Summa cancerogena PAH	24	mg/kg Ts		Beräknad från analyserad halt	a)
Summa övriga PAH	32	mg/kg Ts		Beräknad från analyserad halt	a)
Summa totala PAH16	56	mg/kg Ts		Beräknad från analyserad halt	a)
Arsenik As	4.3	mg/kg Ts	25%	SS 28311:2017mod/SS-EN ISO 11885:2009	a)
Barium Ba	65	mg/kg Ts	25%	SS 28311:2017mod/SS-EN ISO 11885:2009	a)
Bly Pb	24	mg/kg Ts	25%	SS 28311:2017mod/SS-EN ISO 11885:2009	a)
Kadmium Cd	< 0.20	mg/kg Ts	25%	SS 28311:2017mod/SS-EN ISO 11885:2009	a)
Kobolt Co	10	mg/kg Ts	30%	SS 28311:2017mod/SS-EN ISO 11885:2009	a)

Förklaringar

** Informationen har lämnats av kund. Eurofins ansvarar inte för information som tillhandahållits av kund eller i de fall denna information kan ha inverkan på analysresultatet.

Laboratoriet/laboratorierna är ackrediterade av respektive lands ackrediteringsorgan. Ej ackrediterade analyser är markerade med *

Mätosäkerheten, om inget annat anges, redovisas som utvidgad mätosäkerhet med täckningsfaktor 2. Mätosäkerheten kan anges som avvikelser i % (+/-) av redovisad halt eller i absoluta tal (+/-) av redovisad halt. Angiven mätosäkerhet visas i samma enhet som resultatet om inget annat anges. Undantag relaterat till analyser utförda utanför Sverige kan förekomma. Ytterligare upplysningar samt mätosäkerhet och detektionsnivåer för mikrobiologiska analyser lämnas på begäran.

AR-003v64

Denna rapport får endast återges i sin helhet, om inte utförande laboratorium i förväg skriftligen godkänt annat. Resultaten relaterar endast till det insända provet såsom de har mottagits.

Som mottagare av den här rapporten finns du i Eurofins kundregister. Vi värnar om dina personuppgifter. För att se hur, ta del av vår integritetspolicy på <https://www.eurofins.se/om-oss/integritetspolicy/>

Sida 2 av 3

Koppar Cu	23	mg/kg Ts	25%	SS 28311:2017mod/SS-EN ISO 11885:2009	a)
Krom Cr	38	mg/kg Ts	25%	SS 28311:2017mod/SS-EN ISO 11885:2009	a)
Kvicksilver Hg	0.074	mg/kg Ts	35%	SS 28311:2017mod/SS-EN ISO 17852:2008mod	a)
Nickel Ni	21	mg/kg Ts	25%	SS 28311:2017mod/SS-EN ISO 11885:2009	a)
Vanadin V	43	mg/kg Ts	25%	SS 28311:2017mod/SS-EN ISO 11885:2009	a)
Zink Zn	73	mg/kg Ts	25%	SS 28311:2017mod/SS-EN ISO 11885:2009	a)

Utförande laboratorium/underleverantör:

a) Eurofins Environment Testing Sweden AB, SWEDEN, ISO/IEC 17025:2017 SWEDAC 1125

Kopia till:

fabian@kemakta.se (fabian@kemakta.se)

Rickard Wennström (rickard@kemakta.se)

Viktor Sjöäng, Rapportansvarig

Denna rapport är elektroniskt signerad.

Förklaringar

** Informationen har lämnats av kund. Eurofins ansvarar inte för information som tillhandahållits av kund eller i de fall denna information kan ha inverkan på analysresultatet.

Laboratoriet/laboratorierna är ackrediterade av respektive lands ackrediteringsorgan. Ej ackrediterade analyser är markerade med *

Mätosäkerheten, om inget annat anges, redovisas som utvidgad mätosäkerhet med täckningsfaktor 2. Mätosäkerheten kan anges som avvikelser i % (+/-) av redovisad halt eller i absoluta tal (+/-) av redovisad halt. Angiven mätosäkerhet visas i samma enhet som resultatet om inget annat anges. Undantag relaterat till analyser utförda utanför Sverige kan förekomma. Ytterligare upplysningar samt mätosäkerhet och detektionsnivåer för mikrobiologiska analyser lämnas på begäran.

AR-003v64

Denna rapport får endast återges i sin helhet, om inte utförande laboratorium i förväg skriftligen godkänt annat. Resultaten relaterar endast till det insända provet såsom de har mottagits.

Som mottagare av den här rapporten finns du i Eurofins kundregister. Vi värnar om dina personuppgifter. För att se hur, ta del av vår integritetspolicy på <https://www.eurofins.se/om-oss/integritetspolicy/>

Sida 3 av 3

Kemakta Konsult AB
Sandra Broms
Box 12655
112 93 STOCKHOLM

AR-25-SL-237194-01

EUSELI2-01514181

Kundnummer: SL8904491

Uppdragsmärkn.
1020359

Analysrapport

Provnummer:	177-2025-10170766	Djup (m)**	0,1-0,3
Provbeskrivning:		Provtagningsdatum**	2025-10-14
Matris:	Jord	Provtagare**	Rickard Wennström
Provet ankom:	2025-10-17		
Utskriftsdatum:	2025-10-22		
Analyserna påbörjades:	2025-10-17		
Provmärkning:	25KHISM21		
Provtagningsplats:	Högdalstopparna		

Analys	Resultat	Enhet	Mäto.	Metod/ref	
Torrsubstans	74.0	%	10%	SS-EN 12880:2000 mod.	a)
Glödförlust	13.9	% Ts	20%	SS-EN 12879:2000	a)
TOC beräknat	7.9	% Ts		Beräknad från analyserad halt	a)
Bensen	< 0.0035	mg/kg Ts	30%	Internal Method EPA 5021, LidMiljö.OA.01.09	a)
Toluen	< 0.10	mg/kg Ts	35%	Internal Method EPA 5021, LidMiljö.OA.01.09	a)
Etylbensen	< 0.10	mg/kg Ts	30%	Internal Method EPA 5021, LidMiljö.OA.01.09	a)
m/p/o-Xylen	< 0.10	mg/kg Ts	35%	Internal Method EPA 5021, LidMiljö.OA.01.09	a)
Summa TEX	< 0.20	mg/kg Ts		Beräknad från analyserad halt	a)
Alifater >C5-C8	< 5.0	mg/kg Ts	35%	SPI 2011	a)
Alifater >C8-C10	< 3.0	mg/kg Ts	35%	SPI 2011	a)
Alifater >C10-C12	< 5.0	mg/kg Ts	30%	SPI 2011	a)
Alifater >C12-C16	< 5.0	mg/kg Ts	30%	SPI 2011	a)
Summa Alifater >C5-C16	< 9.0	mg/kg Ts		Beräknad från analyserad halt	a)
Alifater >C16-C35	14	mg/kg Ts	30%	SPI 2011	a)
Aromater >C8-C10	< 4.0	mg/kg Ts	40%	SPI 2011	a)

Förklaringar

** Informationen har lämnats av kund. Eurofins ansvarar inte för information som tillhandahållits av kund eller i de fall denna information kan ha inverkan på analysresultatet.

Laboratoriet/laboratorierna är ackrediterade av respektive lands ackrediteringsorgan. Ej ackrediterade analyser är markerade med *

Mätosäkerheten, om inget annat anges, redovisas som utvidgad mätosäkerhet med täckningsfaktor 2. Mätosäkerheten kan anges som avvikelser i % (+/-) av redovisad halt eller i absoluta tal (+/-) av redovisad halt. Angiven mätosäkerhet visas i samma enhet som resultatet om inget annat anges. Undantag relaterat till analyser utförda utanför Sverige kan förekomma. Ytterligare upplysningar samt mätosäkerhet och detektionsnivåer för mikrobiologiska analyser lämnas på begäran.

AR-003v64

Denna rapport får endast återges i sin helhet, om inte utförande laboratorium i förväg skriftligen godkänt annat. Resultaten relaterar endast till det insända provet såsom de har mottagits.

Som mottagare av den här rapporten finns du i Eurofins kundregister. Vi värnar om dina personuppgifter. För att se hur, ta del av vår integritetspolicy på <https://www.eurofins.se/om-oss/integritetspolicy/>

Sida 1 av 3

Aromater >C10-C16	< 0.90	mg/kg Ts	35%	SPI 2011	a)
Metylkryserer/Metylbenso(a)antracener	< 0.50	mg/kg Ts	30%	SIS: TK 535 N 012	a)
Metylpyrener/Metylfluorantener	< 0.50	mg/kg Ts	35%	SIS: TK 535 N 012	a)
Summa Aromater >C16-C35	< 0.50	mg/kg Ts		SIS: TK 535 N 012	a)
Oljetyp < C10	Utgår				a)*
Oljetyp > C10	ospec				a)*
Benso(a)antracen	< 0.030	mg/kg Ts	30%	SS-ISO 18287:2008, mod	a)
Krysen	0.040	mg/kg Ts	35%	SS-ISO 18287:2008, mod	a)
Benso(b,k)fluoranten	0.078	mg/kg Ts	40%	SS-ISO 18287:2008, mod	a)
Benso(a)pyren	0.046	mg/kg Ts	35%	SS-ISO 18287:2008, mod	a)
Indeno(1,2,3-cd)pyren	0.038	mg/kg Ts	45%	SS-ISO 18287:2008, mod	a)
Dibenso(a,h)antracen	< 0.030	mg/kg Ts	45%	SS-ISO 18287:2008, mod	a)
Naftalen	< 0.030	mg/kg Ts	45%	SS-ISO 18287:2008, mod	a)
Acenaftalen	< 0.030	mg/kg Ts	50%	SS-ISO 18287:2008, mod	a)
Acenaften	< 0.030	mg/kg Ts	40%	SS-ISO 18287:2008, mod	a)
Fluoren	< 0.030	mg/kg Ts	35%	SS-ISO 18287:2008, mod	a)
Fenantren	0.034	mg/kg Ts	30%	SS-ISO 18287:2008, mod	a)
Antracen	< 0.030	mg/kg Ts	30%	SS-ISO 18287:2008, mod	a)
Fluoranten	0.071	mg/kg Ts	30%	SS-ISO 18287:2008, mod	a)
Pyren	0.061	mg/kg Ts	25%	SS-ISO 18287:2008, mod	a)
Benso(g,h,i)perylene	0.034	mg/kg Ts	40%	SS-ISO 18287:2008, mod	a)
Summa PAH med låg molekylvikt	< 0.045	mg/kg Ts		Beräknad från analyserad halt	a)
Summa PAH med medelhög molekylvikt	0.20	mg/kg Ts		Beräknad från analyserad halt	a)
Summa PAH med hög molekylvikt	0.27	mg/kg Ts		Beräknad från analyserad halt	a)
Summa cancerogena PAH	0.23	mg/kg Ts		Beräknad från analyserad halt	a)
Summa övriga PAH	0.28	mg/kg Ts		Beräknad från analyserad halt	a)
Summa totala PAH16	0.51	mg/kg Ts		Beräknad från analyserad halt	a)
Arsenik As	2.7	mg/kg Ts	25%	SS 28311:2017mod/SS-EN ISO 11885:2009	a)
Barium Ba	47	mg/kg Ts	25%	SS 28311:2017mod/SS-EN ISO 11885:2009	a)
Bly Pb	23	mg/kg Ts	25%	SS 28311:2017mod/SS-EN ISO 11885:2009	a)

Förklaringar

** Informationen har lämnats av kund. Eurofins ansvarar inte för information som tillhandahållits av kund eller i de fall denna information kan ha inverkan på analysresultatet.

Laboratoriet/laboratorierna är ackrediterade av respektive lands ackrediteringsorgan. Ej ackrediterade analyser är markerade med *

Mätosäkerheten, om inget annat anges, redovisas som utvidgad mätosäkerhet med täckningsfaktor 2. Mätosäkerheten kan anges som avvikelser i % (+/-) av redovisad halt eller i absoluta tal (+/-) av redovisad halt. Angiven mätosäkerhet visas i samma enhet som resultatet om inget annat anges. Undantag relaterat till analyser utförda utanför Sverige kan förekomma. Ytterligare upplysningar samt mätosäkerhet och detektionsnivåer för mikrobiologiska analyser lämnas på begäran.

AR-003v64

Denna rapport får endast återges i sin helhet, om inte utförande laboratorium i förväg skriftligen godkänt annat. Resultaten relaterar endast till det insända provet såsom de har mottagits.

Som mottagare av den här rapporten finns du i Eurofins kundregister. Vi värnar om dina personuppgifter. För att se hur, ta del av vår integritetspolicy på <https://www.eurofins.se/om-oss/integritetspolicy/>

Sida 2 av 3

Kadmium Cd	0.33	mg/kg Ts	25%	SS 28311:2017mod/SS-EN ISO 11885:2009	a)
Kobolt Co	6.3	mg/kg Ts	30%	SS 28311:2017mod/SS-EN ISO 11885:2009	a)
Koppar Cu	17	mg/kg Ts	25%	SS 28311:2017mod/SS-EN ISO 11885:2009	a)
Krom Cr	25	mg/kg Ts	25%	SS 28311:2017mod/SS-EN ISO 11885:2009	a)
Kvicksilver Hg	0.059	mg/kg Ts	35%	SS 28311:2017mod/SS-EN ISO 17852:2008mod	a)
Nickel Ni	12	mg/kg Ts	25%	SS 28311:2017mod/SS-EN ISO 11885:2009	a)
Vanadin V	39	mg/kg Ts	25%	SS 28311:2017mod/SS-EN ISO 11885:2009	a)
Zink Zn	74	mg/kg Ts	25%	SS 28311:2017mod/SS-EN ISO 11885:2009	a)

Utförande laboratorium/underleverantör:

a) Eurofins Environment Testing Sweden AB, SWEDEN, ISO/IEC 17025:2017 SWEDAC 1125

Kopia till:

fabian@kemakta.se (fabian@kemakta.se)

Rickard Wennström (rickard@kemakta.se)

Julia Josefsson, Rapportansvarig

Denna rapport är elektroniskt signerad.

Förklaringar

** Informationen har lämnats av kund. Eurofins ansvarar inte för information som tillhandahållits av kund eller i de fall denna information kan ha inverkan på analysresultatet.

Laboratoriet/laboratorierna är ackrediterade av respektive lands ackrediteringsorgan. Ej ackrediterade analyser är markerade med *

Mätosäkerheten, om inget annat anges, redovisas som utvidgad mätosäkerhet med täckningsfaktor 2. Mätosäkerheten kan anges som avvikelser i % (+/-) av redovisad halt eller i absoluta tal (+/-) av redovisad halt. Angiven mätosäkerhet visas i samma enhet som resultatet om inget annat anges. Undantag relaterat till analyser utförda utanför Sverige kan förekomma. Ytterligare upplysningar samt mätosäkerhet och detektionsnivåer för mikrobiologiska analyser lämnas på begäran.

AR-003v64

Denna rapport får endast återges i sin helhet, om inte utförande laboratorium i förväg skriftligen godkänt annat. Resultaten relaterar endast till det insända provet såsom de har mottagits.

Som mottagare av den här rapporten finns du i Eurofins kundregister. Vi värnar om dina personuppgifter. För att se hur, ta del av vår integritetspolicy på <https://www.eurofins.se/om-oss/integritetspolicy/>

Sida 3 av 3

Kemakta Konsult AB
 Sandra Broms
 Box 12655
 112 93 STOCKHOLM

AR-25-SL-235633-01
EUSELI2-01514181

Kundnummer: SL8904491

 Uppdragsmärkn.
 1020359

Analysrapport

Provnummer:	177-2025-10170746	Djup (m)**	0,5-1
Provbeskrivning:		Provtagningsdatum**	2025-10-13
Matris:	Jord	Provtagare**	Rickard Wennström
Provet ankom:	2025-10-17		
Utskriftsdatum:	2025-10-21		
Analyserna påbörjades:	2025-10-17		
Provmärkning:	25KH03:2		
Provtagningsplats:	Högdalstopparna		

Analys	Resultat	Enhet	Mäto.	Metod/ref	
Torrsubstans	88.2	%	10%	SS-EN 12880:2000 mod.	b)
Bensen	< 0.0035	mg/kg Ts	30%	Internal Method EPA 5021, LidMiljö.OA.01.09	b)
Toluen	< 0.10	mg/kg Ts	35%	Internal Method EPA 5021, LidMiljö.OA.01.09	b)
Etylbensen	< 0.10	mg/kg Ts	30%	Internal Method EPA 5021, LidMiljö.OA.01.09	b)
m/p/o-Xylen	< 0.10	mg/kg Ts	35%	Internal Method EPA 5021, LidMiljö.OA.01.09	b)
Summa TEX	< 0.20	mg/kg Ts		Beräknad från analyserad halt	b)
Alifater >C5-C8	< 5.0	mg/kg Ts	35%	SPI 2011	b)
Alifater >C8-C10	< 3.0	mg/kg Ts	35%	SPI 2011	b)
Alifater >C10-C12	< 5.0	mg/kg Ts	30%	SPI 2011	b)
Alifater >C12-C16	< 5.0	mg/kg Ts	30%	SPI 2011	b)
Summa Alifater >C5-C16	< 9.0	mg/kg Ts		Beräknad från analyserad halt	b)
Alifater >C16-C35	< 10	mg/kg Ts	30%	SPI 2011	b)
Aromater >C8-C10	< 4.0	mg/kg Ts	40%	SPI 2011	b)
Aromater >C10-C16	< 0.90	mg/kg Ts	35%	SPI 2011	b)
Metylkryserer/Metylbenso(a)antracener	0.54	mg/kg Ts	30%	SIS: TK 535 N 012	b)
Metylpyrener/Metylfluorantener	0.83	mg/kg Ts	35%	SIS: TK 535 N 012	b)

Förklaringar

** Informationen har lämnats av kund. Eurofins ansvarar inte för information som tillhandahållits av kund eller i de fall denna information kan ha inverkan på analysresultatet.

Laboratoriet/laboratorierna är ackrediterade av respektive lands ackrediteringsorgan. Ej ackrediterade analyser är markerade med *

Mätosäkerheten, om inget annat anges, redovisas som utvidgad mätosäkerhet med täckningsfaktor 2. Mätosäkerheten kan anges som avvikelse i % (+/-) av redovisad halt eller i absoluta tal (+/-) av redovisad halt. Angiven mätosäkerhet visas i samma enhet som resultatet om inget annat anges. Undantag relaterat till analyser utförda utanför Sverige kan förekomma. Ytterligare upplysningar samt mätosäkerhet och detektionsnivåer för mikrobiologiska analyser lämnas på begäran.

AR-003v64

Denna rapport får endast återges i sin helhet, om inte utförande laboratorium i förväg skriftligen godkänt annat. Resultaten relaterar endast till det insända provet såsom de har mottagits.

Som mottagare av den här rapporten finns du i Eurofins kundregister. Vi värnar om dina personuppgifter. För att se hur, ta del av vår integritetspolicy på <https://www.eurofins.se/om-oss/integritetspolicy/>

Sida 1 av 4

Summa Aromater >C16-C35	1.4	mg/kg Ts		SIS: TK 535 N 012	b)
Oljetyp < C10	Utgår				b)*
Oljetyp > C10	Utgår				b)*
Benso(a)antracen	0.67	mg/kg Ts	30%	SS-ISO 18287:2008, mod	b)
Krysen	0.69	mg/kg Ts	35%	SS-ISO 18287:2008, mod	b)
Benso(b,k)fluoranten	1.8	mg/kg Ts	40%	SS-ISO 18287:2008, mod	b)
Benso(a)pyren	1.3	mg/kg Ts	35%	SS-ISO 18287:2008, mod	b)
Indeno(1,2,3-cd)pyren	0.87	mg/kg Ts	45%	SS-ISO 18287:2008, mod	b)
Dibenso(a,h)antracen	0.19	mg/kg Ts	45%	SS-ISO 18287:2008, mod	b)
Naftalen	0.042	mg/kg Ts	45%	SS-ISO 18287:2008, mod	b)
Acenaftalen	0.20	mg/kg Ts	50%	SS-ISO 18287:2008, mod	b)
Acenaften	< 0.030	mg/kg Ts	40%	SS-ISO 18287:2008, mod	b)
Fluoren	0.064	mg/kg Ts	35%	SS-ISO 18287:2008, mod	b)
Fenantren	0.77	mg/kg Ts	30%	SS-ISO 18287:2008, mod	b)
Antracen	0.12	mg/kg Ts	30%	SS-ISO 18287:2008, mod	b)
Fluoranten	1.6	mg/kg Ts	30%	SS-ISO 18287:2008, mod	b)
Pyren	1.3	mg/kg Ts	25%	SS-ISO 18287:2008, mod	b)
Benso(g,h,i)perylene	0.94	mg/kg Ts	40%	SS-ISO 18287:2008, mod	b)
Summa PAH med låg molekylvikt	0.26	mg/kg Ts		Beräknad från analyserad halt	b)
Summa PAH med medelhög molekylvikt	3.9	mg/kg Ts		Beräknad från analyserad halt	b)
Summa PAH med hög molekylvikt	6.5	mg/kg Ts		Beräknad från analyserad halt	b)
Summa cancerogena PAH	5.5	mg/kg Ts		Beräknad från analyserad halt	b)
Summa övriga PAH	5.1	mg/kg Ts		Beräknad från analyserad halt	b)
Summa totala PAH16	11	mg/kg Ts		Beräknad från analyserad halt	b)
PCB 28	< 0.0015	mg/kg Ts	40%	SS-EN 16167:2018+AC:2019 mod.	b)
PCB 52	< 0.0015	mg/kg Ts	50%	SS-EN 16167:2018+AC:2019 mod.	b)
PCB 101	< 0.0015	mg/kg Ts	45%	SS-EN 16167:2018+AC:2019 mod.	b)
PCB 118	< 0.0015	mg/kg Ts	40%	SS-EN 16167:2018+AC:2019 mod.	b)
PCB 153	0.0018	mg/kg Ts	45%	SS-EN 16167:2018+AC:2019 mod.	b)

Förklaringar

** Informationen har lämnats av kund. Eurofins ansvarar inte för information som tillhandahållits av kund eller i de fall denna information kan ha inverkan på analysresultatet.

Laboratoriet/laboratorierna är ackrediterade av respektive lands ackrediteringsorgan. Ej ackrediterade analyser är markerade med *

Mätosäkerheten, om inget annat anges, redovisas som utvidgad mätosäkerhet med täckningsfaktor 2. Mätosäkerheten kan anges som avvikelse i % (+/-) av redovisad halt eller i absoluta tal (+/-) av redovisad halt. Angiven mätosäkerhet visas i samma enhet som resultatet om inget annat anges. Undantag relaterat till analyser utförda utanför Sverige kan förekomma. Ytterligare upplysningar samt mätosäkerhet och detektionsnivåer för mikrobiologiska analyser lämnas på begäran.

AR-003v64

Denna rapport får endast återges i sin helhet, om inte utförande laboratorium i förväg skriftligen godkänt annat. Resultaten relaterar endast till det insända provet såsom de har mottagits.

Som mottagare av den här rapporten finns du i Eurofins kundregister. Vi värnar om dina personuppgifter. För att se hur, ta del av vår integritetspolicy på <https://www.eurofins.se/om-oss/integritetspolicy/>

Sida 2 av 4

PCB 138	0.0019	mg/kg Ts	50%	SS-EN 16167:2018+AC:2019 mod.	b)
PCB 180	0.0024	mg/kg Ts	50%	SS-EN 16167:2018+AC:2019 mod.	b)
Summa PCB7	0.0091	mg/kg Ts		SS-EN 16167:2018+AC:2019 mod.	b)
Arsenik As	2.8	mg/kg Ts	25%	SS 28311:2017mod/SS-EN ISO 11885:2009	b)
Barium Ba	47	mg/kg Ts	25%	SS 28311:2017mod/SS-EN ISO 11885:2009	b)
Bly Pb	55	mg/kg Ts	25%	SS 28311:2017mod/SS-EN ISO 11885:2009	b)
Kadmium Cd	< 0.20	mg/kg Ts	25%	SS 28311:2017mod/SS-EN ISO 11885:2009	b)
Kobolt Co	5.3	mg/kg Ts	30%	SS 28311:2017mod/SS-EN ISO 11885:2009	b)
Koppar Cu	26	mg/kg Ts	25%	SS 28311:2017mod/SS-EN ISO 11885:2009	b)
Krom Cr	17	mg/kg Ts	25%	SS 28311:2017mod/SS-EN ISO 11885:2009	b)
Kvicksilver Hg	0.42	mg/kg Ts	35%	SS 28311:2017mod/SS-EN ISO 17852:2008mod	b)
Nickel Ni	10	mg/kg Ts	25%	SS 28311:2017mod/SS-EN ISO 11885:2009	b)
Vanadin V	24	mg/kg Ts	25%	SS 28311:2017mod/SS-EN ISO 11885:2009	b)
Zink Zn	130	mg/kg Ts	25%	SS 28311:2017mod/SS-EN ISO 11885:2009	b)
PFBA (Perfluorbutansyra)	<0.10	µg/kg Ts	36%	DIN 38414-14 mod. Anal. Chem.2005,77,6353 mod.	a)
PFPeA (Perfluorpentansyra)	<0.030	µg/kg Ts	36%	DIN 38414-14 mod. Anal. Chem.2005,77,6353 mod.	a)
PFHxA (Perfluorhexansyra)	<0.030	µg/kg Ts	36%	DIN 38414-14 mod. Anal. Chem.2005,77,6353 mod.	a)
PFHpA (Perfluorheptansyra)	<0.030	µg/kg Ts	36%	DIN 38414-14 mod. Anal. Chem.2005,77,6353 mod.	a)
PFOA (Perfluoroktansyra)	<0.030	µg/kg Ts	36%	DIN 38414-14 mod. Anal. Chem.2005,77,6353 mod.	a)
PFNA (Perfluorononansyra)	<0.030	µg/kg Ts	36%	DIN 38414-14 mod. Anal. Chem.2005,77,6353 mod.	a)
PFDA (Perfluordekansyra)	<0.10	µg/kg Ts	36%	DIN 38414-14 mod. Anal. Chem.2005,77,6353 mod.	a)
PFBS (Perfluorbutansulfonsyra)	<0.030	µg/kg Ts	36%	DIN 38414-14 mod. Anal. Chem.2005,77,6353 mod.	a)
PFHxS (Perfluorhexansulfonsyra)	<0.030	µg/kg Ts	36%	DIN 38414-14 mod. Anal. Chem.2005,77,6353 mod.	a)

Förklaringar

** Informationen har lämnats av kund. Eurofins ansvarar inte för information som tillhandahållits av kund eller i de fall denna information kan ha inverkan på analysresultatet.

Laboratoriet/laboratorierna är ackrediterade av respektive lands ackrediteringsorgan. Ej ackrediterade analyser är markerade med *

Mätosäkerheten, om inget annat anges, redovisas som utvidgad mätosäkerhet med täckningsfaktor 2. Mätosäkerheten kan anges som avvikelse i % (+/-) av redovisad halt eller i absoluta tal (+/-) av redovisad halt. Angiven mätosäkerhet visas i samma enhet som resultatet om inget annat anges. Undantag relaterat till analyser utförda utanför Sverige kan förekomma. Ytterligare upplysningar samt mätosäkerhet och detektionsnivåer för mikrobiologiska analyser lämnas på begäran.

AR-003v64

Denna rapport får endast återges i sin helhet, om inte utförande laboratorium i förväg skriftligen godkänt annat. Resultaten relaterar endast till det insända provet såsom de har mottagits.

Som mottagare av den här rapporten finns du i Eurofins kundregister. Vi värnar om dina personuppgifter. För att se hur, ta del av vår integritetspolicy på <https://www.eurofins.se/om-oss/integritetspolicy/>

Sida 3 av 4

PFOS (Perfluoroktansulfonsyra)	<0.030	µg/kg Ts	36%	DIN 38414-14 mod. Anal. Chem.2005,77,6353 mod.	a)
6:2 FTS (Fluortelomer sulfonat)	<0.030	µg/kg Ts	36%	DIN 38414-14 mod. Anal. Chem.2005,77,6353 mod.	a)
Summa PFAS 4 inkl. ½ LOQ	<0.060	µg/kg Ts		DIN 38414-14 mod. Anal. Chem.2005,77,6353 mod.	a)
Summa PFAS 4 exkl. LOQ	ND			DIN 38414-14 mod. Anal. Chem.2005,77,6353 mod.	a)
Summa PFAS SLV 11 inkl. ½ LOQ	<0.24	µg/kg Ts		DIN 38414-14 mod. Anal. Chem.2005,77,6353 mod.	a)
Summa PFAS7 exkl. LOQ	ND			DIN 38414-14 mod. Anal. Chem.2005,77,6353 mod.	a)
Summa PFAS7 inkl. ½ LOQ	<0.11	µg/kg Ts		DIN 38414-14 mod. Anal. Chem.2005,77,6353 mod.	a)
Kommentar/bedömning från Eurofins Food & Feed Testing Sweden (Lidköping): PFOS, PFHxS, PFOA, PFOSA och PFNA rapporteras som summan av linjära och grenade former.					

Utförande laboratorium/underleverantör:

- a) Eurofins Food & Feed Testing Sweden (Lidköping), SWEDEN, ISO/IEC 17025:2017 SWEDAC 1977
b) Eurofins Environment Testing Sweden AB, SWEDEN, ISO/IEC 17025:2017 SWEDAC 1125

Kopia till:

fabian@kemakta.se (fabian@kemakta.se)
Rickard Wennström (rickard@kemakta.se)

Frida Svensson, Rapportansvarig

Denna rapport är elektroniskt signerad.

Förklaringar

** Informationen har lämnats av kund. Eurofins ansvarar inte för information som tillhandahållits av kund eller i de fall denna information kan ha inverkan på analysresultatet.

Laboratoriet/laboratorierna är ackrediterade av respektive lands ackrediteringsorgan. Ej ackrediterade analyser är markerade med *

Mätosäkerheten, om inget annat anges, redovisas som utvidgad mätosäkerhet med täckningsfaktor 2. Mätosäkerheten kan anges som avvikelser i % (+/-) av redovisad halt eller i absoluta tal (+/-) av redovisad halt. Angiven mätosäkerhet visas i samma enhet som resultatet om inget annat anges. Undantag relaterat till analyser utförda utanför Sverige kan förekomma. Ytterligare upplysningar samt mätosäkerhet och detektionsnivåer för mikrobiologiska analyser lämnas på begäran.

AR-003v64

Denna rapport får endast återges i sin helhet, om inte utförande laboratorium i förväg skriftligen godkänt annat. Resultaten relaterar endast till det insända provet såsom de har mottagits.

Som mottagare av den här rapporten finns du i Eurofins kundregister. Vi värnar om dina personuppgifter. För att se hur, ta del av vår integritetspolicy på <https://www.eurofins.se/om-oss/integritetspolicy/>

Sida 4 av 4

Kemakta Konsult AB
 Sandra Broms
 Box 12655
 112 93 STOCKHOLM

AR-25-SL-235634-01
EUSELI2-01514181

Kundnummer: SL8904491

 Uppdragsmärkn.
 1020359

Analysrapport

Provnummer:	177-2025-10170747	Djup (m)**	0,1-0,5
Provbeskrivning:		Provtagningsdatum**	2025-10-13
Matris:	Jord	Provtagare**	Rickard Wennström
Provet ankom:	2025-10-17		
Utskriftsdatum:	2025-10-21		
Analyserna påbörjades:	2025-10-17		
Provmärkning:	25KH02:2		
Provtagningsplats:	Högdalstopparna		

Analys	Resultat	Enhet	Mäto.	Metod/ref	
Torrsubstans	87.8	%	10%	SS-EN 12880:2000 mod.	b)
Glödförlust	2.7	% Ts	20%	SS-EN 12879:2000	b)
TOC beräknat	1.5	% Ts		Beräknad från analyserad halt	b)
Bensen	< 0.0035	mg/kg Ts	30%	Internal Method EPA 5021, LidMiljö.OA.01.09	b)
Toluen	< 0.10	mg/kg Ts	35%	Internal Method EPA 5021, LidMiljö.OA.01.09	b)
Etylbensen	< 0.10	mg/kg Ts	30%	Internal Method EPA 5021, LidMiljö.OA.01.09	b)
m/p/o-Xylen	< 0.10	mg/kg Ts	35%	Internal Method EPA 5021, LidMiljö.OA.01.09	b)
Summa TEX	< 0.20	mg/kg Ts		Beräknad från analyserad halt	b)
Alifater >C5-C8	< 5.0	mg/kg Ts	35%	SPI 2011	b)
Alifater >C8-C10	< 3.0	mg/kg Ts	35%	SPI 2011	b)
Alifater >C10-C12	< 5.0	mg/kg Ts	30%	SPI 2011	b)
Alifater >C12-C16	< 5.0	mg/kg Ts	30%	SPI 2011	b)
Summa Alifater >C5-C16	< 9.0	mg/kg Ts		Beräknad från analyserad halt	b)
Alifater >C16-C35	< 10	mg/kg Ts	30%	SPI 2011	b)
Aromater >C8-C10	< 4.0	mg/kg Ts	40%	SPI 2011	b)

Förklaringar

** Informationen har lämnats av kund. Eurofins ansvarar inte för information som tillhandahållits av kund eller i de fall denna information kan ha inverkan på analysresultatet.

Laboratoriet/laboratorierna är ackrediterade av respektive lands ackrediteringsorgan. Ej ackrediterade analyser är markerade med *

Mätosäkerheten, om inget annat anges, redovisas som utvidgad mätosäkerhet med täckningsfaktor 2. Mätosäkerheten kan anges som avvikelser i % (+/-) av redovisad halt eller i absoluta tal (+/-) av redovisad halt. Angiven mätosäkerhet visas i samma enhet som resultatet om inget annat anges. Undantag relaterat till analyser utförda utanför Sverige kan förekomma. Ytterligare upplysningar samt mätosäkerhet och detektionsnivåer för mikrobiologiska analyser lämnas på begäran.

AR-003v64

Denna rapport får endast återges i sin helhet, om inte utförande laboratorium i förväg skriftligen godkänt annat. Resultaten relaterar endast till det insända provet såsom de har mottagits.

Som mottagare av den här rapporten finns du i Eurofins kundregister. Vi värnar om dina personuppgifter. För att se hur, ta del av vår integritetspolicy på <https://www.eurofins.se/om-oss/integritetspolicy/>

Sida 1 av 4

Aromater >C10-C16	0.91	mg/kg Ts	35%	SPI 2011	b)
Metylkryserer/Metylbenso(a)antracener	0.76	mg/kg Ts	30%	SIS: TK 535 N 012	b)
Metylpyrener/Metylfluorantener	1.4	mg/kg Ts	35%	SIS: TK 535 N 012	b)
Summa Aromater >C16-C35	2.2	mg/kg Ts		SIS: TK 535 N 012	b)
Oljetyp < C10	Utgår				b)*
Oljetyp > C10	Utgår				b)*
Benso(a)antracen	0.69	mg/kg Ts	30%	SS-ISO 18287:2008, mod	b)
Krysen	0.52	mg/kg Ts	35%	SS-ISO 18287:2008, mod	b)
Benso(b,k)fluoranten	0.93	mg/kg Ts	40%	SS-ISO 18287:2008, mod	b)
Benso(a)pyren	0.68	mg/kg Ts	35%	SS-ISO 18287:2008, mod	b)
Indeno(1,2,3-cd)pyren	0.30	mg/kg Ts	45%	SS-ISO 18287:2008, mod	b)
Dibenso(a,h)antracen	0.11	mg/kg Ts	45%	SS-ISO 18287:2008, mod	b)
Naftalen	< 0.030	mg/kg Ts	45%	SS-ISO 18287:2008, mod	b)
Acenaftylen	0.075	mg/kg Ts	50%	SS-ISO 18287:2008, mod	b)
Acenaften	< 0.030	mg/kg Ts	40%	SS-ISO 18287:2008, mod	b)
Fluoren	0.042	mg/kg Ts	35%	SS-ISO 18287:2008, mod	b)
Fenantren	0.41	mg/kg Ts	30%	SS-ISO 18287:2008, mod	b)
Antracen	0.18	mg/kg Ts	30%	SS-ISO 18287:2008, mod	b)
Fluoranten	1.1	mg/kg Ts	30%	SS-ISO 18287:2008, mod	b)
Pyren	0.86	mg/kg Ts	25%	SS-ISO 18287:2008, mod	b)
Benso(g,h,i)perylene	0.30	mg/kg Ts	40%	SS-ISO 18287:2008, mod	b)
Summa PAH med låg molekylvikt	0.11	mg/kg Ts		Beräknad från analyserad halt	b)
Summa PAH med medelhög molekylvikt	2.6	mg/kg Ts		Beräknad från analyserad halt	b)
Summa PAH med hög molekylvikt	3.5	mg/kg Ts		Beräknad från analyserad halt	b)
Summa cancerogena PAH	3.2	mg/kg Ts		Beräknad från analyserad halt	b)
Summa övriga PAH	3.0	mg/kg Ts		Beräknad från analyserad halt	b)
Summa totala PAH16	6.2	mg/kg Ts		Beräknad från analyserad halt	b)
Arsenik As	2.3	mg/kg Ts	25%	SS 28311:2017mod/SS-EN ISO 11885:2009	b)
Barium Ba	70	mg/kg Ts	25%	SS 28311:2017mod/SS-EN ISO 11885:2009	b)
Bly Pb	24	mg/kg Ts	25%	SS 28311:2017mod/SS-EN ISO 11885:2009	b)

Förklaringar

** Informationen har lämnats av kund. Eurofins ansvarar inte för information som tillhandahållits av kund eller i de fall denna information kan ha inverkan på analysresultatet.

Laboratoriet/laboratorierna är ackrediterade av respektive lands ackrediteringsorgan. Ej ackrediterade analyser är markerade med *

Mätosäkerheten, om inget annat anges, redovisas som utvidgad mätosäkerhet med täckningsfaktor 2. Mätosäkerheten kan anges som avvikelse i % (+/-) av redovisad halt eller i absoluta tal (+/-) av redovisad halt. Angiven mätosäkerhet visas i samma enhet som resultatet om inget annat anges. Undantag relaterat till analyser utförda utanför Sverige kan förekomma. Ytterligare upplysningar samt mätosäkerhet och detektionsnivåer för mikrobiologiska analyser lämnas på begäran.

AR-003v64

Denna rapport får endast återges i sin helhet, om inte utförande laboratorium i förväg skriftligen godkänt annat. Resultaten relaterar endast till det insända provet såsom de har mottagits.

Som mottagare av den här rapporten finns du i Eurofins kundregister. Vi värnar om dina personuppgifter. För att se hur, ta del av vår integritetspolicy på <https://www.eurofins.se/om-oss/integritetspolicy/>

Sida 2 av 4

Kadmium Cd	0.25	mg/kg Ts	25%	SS 28311:2017mod/SS-EN ISO 11885:2009	b)
Kobolt Co	8.6	mg/kg Ts	30%	SS 28311:2017mod/SS-EN ISO 11885:2009	b)
Koppar Cu	24	mg/kg Ts	25%	SS 28311:2017mod/SS-EN ISO 11885:2009	b)
Krom Cr	27	mg/kg Ts	25%	SS 28311:2017mod/SS-EN ISO 11885:2009	b)
Kvicksilver Hg	0.069	mg/kg Ts	35%	SS 28311:2017mod/SS-EN ISO 17852:2008mod	b)
Nickel Ni	17	mg/kg Ts	25%	SS 28311:2017mod/SS-EN ISO 11885:2009	b)
Vanadin V	31	mg/kg Ts	25%	SS 28311:2017mod/SS-EN ISO 11885:2009	b)
Zink Zn	130	mg/kg Ts	25%	SS 28311:2017mod/SS-EN ISO 11885:2009	b)
PFBA (Perfluorbutansyra)	<0.10	µg/kg Ts	36%	DIN 38414-14 mod. Anal. Chem.2005,77,6353 mod.	a)
PFPeA (Perfluorpentansyra)	<0.030	µg/kg Ts	36%	DIN 38414-14 mod. Anal. Chem.2005,77,6353 mod.	a)
PFHxA (Perfluorhexansyra)	<0.030	µg/kg Ts	36%	DIN 38414-14 mod. Anal. Chem.2005,77,6353 mod.	a)
PFHpA (Perfluorheptansyra)	<0.030	µg/kg Ts	36%	DIN 38414-14 mod. Anal. Chem.2005,77,6353 mod.	a)
PFOA (Perfluoroktansyra)	0.059	µg/kg Ts	36%	DIN 38414-14 mod. Anal. Chem.2005,77,6353 mod.	a)
PFNA (Perfluorononansyra)	<0.030	µg/kg Ts	36%	DIN 38414-14 mod. Anal. Chem.2005,77,6353 mod.	a)
PFDA (Perfluordekansyra)	<0.10	µg/kg Ts	36%	DIN 38414-14 mod. Anal. Chem.2005,77,6353 mod.	a)
PFBS (Perfluorbutansulfonsyra)	<0.030	µg/kg Ts	36%	DIN 38414-14 mod. Anal. Chem.2005,77,6353 mod.	a)
PFHxS (Perfluorhexansulfonsyra)	<0.030	µg/kg Ts	36%	DIN 38414-14 mod. Anal. Chem.2005,77,6353 mod.	a)
PFOS (Perfluoroktansulfonsyra)	0.15	µg/kg Ts	36%	DIN 38414-14 mod. Anal. Chem.2005,77,6353 mod.	a)
6:2 FTS (Fluortelomer sulfonat)	<0.030	µg/kg Ts	36%	DIN 38414-14 mod. Anal. Chem.2005,77,6353 mod.	a)
Summa PFAS 4 inkl. ½ LOQ	0.24	µg/kg Ts		DIN 38414-14 mod. Anal. Chem.2005,77,6353 mod.	a)
Summa PFAS 4 exkl. LOQ	0.21	µg/kg Ts		DIN 38414-14 mod. Anal. Chem.2005,77,6353 mod.	a)
Summa PFAS SLV 11 inkl. ½ LOQ	0.41	µg/kg Ts		DIN 38414-14 mod. Anal. Chem.2005,77,6353 mod.	a)
Summa PFAS7 exkl. LOQ	0.21	µg/kg Ts		DIN 38414-14 mod. Anal. Chem.2005,77,6353 mod.	a)

Förklaringar

** Informationen har lämnats av kund. Eurofins ansvarar inte för information som tillhandahållits av kund eller i de fall denna information kan ha inverkan på analysresultatet.

Laboratoriet/laboratorierna är ackrediterade av respektive lands ackrediteringsorgan. Ej ackrediterade analyser är markerade med *

Mätosäkerheten, om inget annat anges, redovisas som utvidgad mätosäkerhet med täckningsfaktor 2. Mätosäkerheten kan anges som avvikelser i % (+/-) av redovisad halt eller i absoluta tal (+/-) av redovisad halt. Angiven mätosäkerhet visas i samma enhet som resultatet om inget annat anges. Undantag relaterat till analyser utförda utanför Sverige kan förekomma. Ytterligare upplysningar samt mätosäkerhet och detektionsnivåer för mikrobiologiska analyser lämnas på begäran.

AR-003v64

Denna rapport får endast återges i sin helhet, om inte utförande laboratorium i förväg skriftligen godkänt annat. Resultaten relaterar endast till det insända provet såsom de har mottagits.

Som mottagare av den här rapporten finns du i Eurofins kundregister. Vi värnar om dina personuppgifter. För att se hur, ta del av vår integritetspolicy på <https://www.eurofins.se/om-oss/integritetspolicy/>

Sida 3 av 4

Summa PFAS7 inkl. ½ LOQ	0.28 µg/kg Ts	DIN 38414-14 mod. Anal. Chem.2005,77,6353 mod.	a)
Kommentar/bedömning från Eurofins Food & Feed Testing Sweden (Lidköping): PFOS, PFHxS, PFOA, PFOSA och PFNA rapporteras som summan av linjära och grenade former.			

Utförande laboratorium/underleverantör:

- a) Eurofins Food & Feed Testing Sweden (Lidköping), SWEDEN, ISO/IEC 17025:2017 SWEDAC 1977
b) Eurofins Environment Testing Sweden AB, SWEDEN, ISO/IEC 17025:2017 SWEDAC 1125

Kopia till:

fabian@kemakta.se (fabian@kemakta.se)
Rickard Wennström (rickard@kemakta.se)

Frida Svensson, Rapportansvarig

Denna rapport är elektroniskt signerad.

Förklaringar

** Informationen har lämnats av kund. Eurofins ansvarar inte för information som tillhandahållits av kund eller i de fall denna information kan ha inverkan på analysresultatet.

Laboratoriet/laboratorierna är ackrediterade av respektive lands ackrediteringsorgan. Ej ackrediterade analyser är markerade med *

Mätosäkerheten, om inget annat anges, redovisas som utvidgad mätosäkerhet med täckningsfaktor 2. Mätosäkerheten kan anges som avvikelser i % (+/-) av redovisad halt eller i absoluta tal (+/-) av redovisad halt. Angiven mätosäkerhet visas i samma enhet som resultatet om inget annat anges. Undantag relaterat till analyser utförda utanför Sverige kan förekomma. Ytterligare upplysningar samt mätosäkerhet och detektionsnivåer för mikrobiologiska analyser lämnas på begäran.

AR-003v64

Denna rapport får endast återges i sin helhet, om inte utförande laboratorium i förväg skriftligen godkänt annat. Resultaten relaterar endast till det insända provet såsom de har mottagits.

Som mottagare av den här rapporten finns du i Eurofins kundregister. Vi värnar om dina personuppgifter. För att se hur, ta del av vår integritetspolicy på <https://www.eurofins.se/om-oss/integritetspolicy/>

Sida 4 av 4

Kemakta Konsult AB
 Sandra Broms
 Box 12655
 112 93 STOCKHOLM

AR-25-SL-234970-01
EUSELI2-01514181

Kundnummer: SL8904491

 Uppdragsmärkn.
 1020359

Analysrapport

Provnummer:	177-2025-10170748	Djup (m)**	1-1,5
Provbeskrivning:		Provtagningsdatum**	2025-10-13
Matris:	Jord	Provtagare**	Rickard Wennström
Provet ankom:	2025-10-17		
Utskriftsdatum:	2025-10-21		
Analyserna påbörjades:	2025-10-17		
Provmärkning:	25KH02:4		
Provtagningsplats:	Högdalstopparna		

Analys	Resultat	Enhet	Mäto.	Metod/ref	
Torrsubstans	87.0	%	10%	SS-EN 12880:2000 mod.	a)
Bensen	< 0.0035	mg/kg Ts	30%	Internal Method EPA 5021, LidMiljö.OA.01.09	a)
Toluen	< 0.10	mg/kg Ts	35%	Internal Method EPA 5021, LidMiljö.OA.01.09	a)
Etylbensen	< 0.10	mg/kg Ts	30%	Internal Method EPA 5021, LidMiljö.OA.01.09	a)
m/p/o-Xylen	< 0.10	mg/kg Ts	35%	Internal Method EPA 5021, LidMiljö.OA.01.09	a)
Summa TEX	< 0.20	mg/kg Ts		Beräknad från analyserad halt	a)
Alifater >C5-C8	< 5.0	mg/kg Ts	35%	SPI 2011	a)
Alifater >C8-C10	< 3.0	mg/kg Ts	35%	SPI 2011	a)
Alifater >C10-C12	< 5.0	mg/kg Ts	30%	SPI 2011	a)
Alifater >C12-C16	< 5.0	mg/kg Ts	30%	SPI 2011	a)
Summa Alifater >C5-C16	< 9.0	mg/kg Ts		Beräknad från analyserad halt	a)
Alifater >C16-C35	< 10	mg/kg Ts	30%	SPI 2011	a)
Aromater >C8-C10	< 4.0	mg/kg Ts	40%	SPI 2011	a)
Aromater >C10-C16	< 0.90	mg/kg Ts	35%	SPI 2011	a)
Metylkrysenner/Metylbenso(a)antracener	0.71	mg/kg Ts	30%	SIS: TK 535 N 012	a)
Metylpyrener/Metylfluorantener	1.4	mg/kg Ts	35%	SIS: TK 535 N 012	a)

Förklaringar

** Informationen har lämnats av kund. Eurofins ansvarar inte för information som tillhandahållits av kund eller i de fall denna information kan ha inverkan på analysresultatet.

Laboratoriet/laboratorierna är ackrediterade av respektive lands ackrediteringsorgan. Ej ackrediterade analyser är markerade med *

Mätosäkerheten, om inget annat anges, redovisas som utvidgad mätosäkerhet med täckningsfaktor 2. Mätosäkerheten kan anges som avvikelse i % (+/-) av redovisad halt eller i absoluta tal (+/-) av redovisad halt. Angiven mätosäkerhet visas i samma enhet som resultatet om inget annat anges. Undantag relaterat till analyser utförda utanför Sverige kan förekomma. Ytterligare upplysningar samt mätosäkerhet och detektionsnivåer för mikrobiologiska analyser lämnas på begäran.

AR-003v64

Denna rapport får endast återges i sin helhet, om inte utförande laboratorium i förväg skriftligen godkänt annat. Resultaten relaterar endast till det insända provet såsom de har mottagits.

Som mottagare av den här rapporten finns du i Eurofins kundregister. Vi värnar om dina personuppgifter. För att se hur, ta del av vår integritetspolicy på <https://www.eurofins.se/om-oss/integritetspolicy/>

Sida 1 av 3

Summa Aromater >C16-C35	2.1	mg/kg Ts		SIS: TK 535 N 012	a)
Oljetyp < C10	Utgår				a)*
Oljetyp > C10	Utgår				a)*
Benso(a)antracen	1.1	mg/kg Ts	30%	SS-ISO 18287:2008, mod	a)
Krysen	0.93	mg/kg Ts	35%	SS-ISO 18287:2008, mod	a)
Benso(b,k)fluoranten	1.9	mg/kg Ts	40%	SS-ISO 18287:2008, mod	a)
Benso(a)pyren	1.4	mg/kg Ts	35%	SS-ISO 18287:2008, mod	a)
Indeno(1,2,3-cd)pyren	0.71	mg/kg Ts	45%	SS-ISO 18287:2008, mod	a)
Dibenso(a,h)antracen	0.19	mg/kg Ts	45%	SS-ISO 18287:2008, mod	a)
Naftalen	< 0.030	mg/kg Ts	45%	SS-ISO 18287:2008, mod	a)
Acenaftylen	0.12	mg/kg Ts	50%	SS-ISO 18287:2008, mod	a)
Acenaften	0.031	mg/kg Ts	40%	SS-ISO 18287:2008, mod	a)
Fluoren	0.071	mg/kg Ts	35%	SS-ISO 18287:2008, mod	a)
Fenantren	0.84	mg/kg Ts	30%	SS-ISO 18287:2008, mod	a)
Antracen	0.29	mg/kg Ts	30%	SS-ISO 18287:2008, mod	a)
Fluoranten	2.2	mg/kg Ts	30%	SS-ISO 18287:2008, mod	a)
Pyren	1.6	mg/kg Ts	25%	SS-ISO 18287:2008, mod	a)
Benso(g,h,i)perylene	0.71	mg/kg Ts	40%	SS-ISO 18287:2008, mod	a)
Summa PAH med låg molekylvikt	0.17	mg/kg Ts		Beräknad från analyserad halt	a)
Summa PAH med medelhög molekylvikt	5.0	mg/kg Ts		Beräknad från analyserad halt	a)
Summa PAH med hög molekylvikt	6.9	mg/kg Ts		Beräknad från analyserad halt	a)
Summa cancerogena PAH	6.2	mg/kg Ts		Beräknad från analyserad halt	a)
Summa övriga PAH	5.9	mg/kg Ts		Beräknad från analyserad halt	a)
Summa totala PAH16	12	mg/kg Ts		Beräknad från analyserad halt	a)
Arsenik As	4.2	mg/kg Ts	25%	SS 28311:2017mod/SS-EN ISO 11885:2009	a)
Barium Ba	110	mg/kg Ts	25%	SS 28311:2017mod/SS-EN ISO 11885:2009	a)
Bly Pb	56	mg/kg Ts	25%	SS 28311:2017mod/SS-EN ISO 11885:2009	a)
Kadmium Cd	0.31	mg/kg Ts	25%	SS 28311:2017mod/SS-EN ISO 11885:2009	a)
Kobolt Co	8.6	mg/kg Ts	30%	SS 28311:2017mod/SS-EN ISO 11885:2009	a)

Förklaringar

** Informationen har lämnats av kund. Eurofins ansvarar inte för information som tillhandahållits av kund eller i de fall denna information kan ha inverkan på analysresultatet.

Laboratoriet/laboratorierna är ackrediterade av respektive lands ackrediteringsorgan. Ej ackrediterade analyser är markerade med *

Mätosäkerheten, om inget annat anges, redovisas som utvidgad mätosäkerhet med täckningsfaktor 2. Mätosäkerheten kan anges som avvikelser i % (+/-) av redovisad halt eller i absoluta tal (+/-) av redovisad halt. Angiven mätosäkerhet visas i samma enhet som resultatet om inget annat anges. Undantag relaterat till analyser utförda utanför Sverige kan förekomma. Ytterligare upplysningar samt mätosäkerhet och detektionsnivåer för mikrobiologiska analyser lämnas på begäran.

AR-003v64

Denna rapport får endast återges i sin helhet, om inte utförande laboratorium i förväg skriftligen godkänt annat. Resultaten relaterar endast till det insända provet såsom de har mottagits.

Som mottagare av den här rapporten finns du i Eurofins kundregister. Vi värnar om dina personuppgifter. För att se hur, ta del av vår integritetspolicy på <https://www.eurofins.se/om-oss/integritetspolicy/>

Sida 2 av 3

Koppar Cu	41	mg/kg Ts	25%	SS 28311:2017mod/SS-EN ISO 11885:2009	a)
Krom Cr	28	mg/kg Ts	25%	SS 28311:2017mod/SS-EN ISO 11885:2009	a)
Kvicksilver Hg	0.25	mg/kg Ts	35%	SS 28311:2017mod/SS-EN ISO 17852:2008mod	a)
Nickel Ni	19	mg/kg Ts	25%	SS 28311:2017mod/SS-EN ISO 11885:2009	a)
Vanadin V	34	mg/kg Ts	25%	SS 28311:2017mod/SS-EN ISO 11885:2009	a)
Zink Zn	140	mg/kg Ts	25%	SS 28311:2017mod/SS-EN ISO 11885:2009	a)

Utförande laboratorium/underleverantör:

a) Eurofins Environment Testing Sweden AB, SWEDEN, ISO/IEC 17025:2017 SWEDAC 1125

Kopia till:

fabian@kemakta.se (fabian@kemakta.se)

Rickard Wennström (rickard@kemakta.se)

Paola Rydell, Rapportansvarig

Denna rapport är elektroniskt validerad och signerad.

Förklaringar

** Informationen har lämnats av kund. Eurofins ansvarar inte för information som tillhandahållits av kund eller i de fall denna information kan ha inverkan på analysresultatet.

Laboratoriet/laboratorierna är ackrediterade av respektive lands ackrediteringsorgan. Ej ackrediterade analyser är markerade med *

Mätosäkerheten, om inget annat anges, redovisas som utvidgad mätosäkerhet med täckningsfaktor 2. Mätosäkerheten kan anges som avvikelser i % (+/-) av redovisad halt eller i absoluta tal (+/-) av redovisad halt. Angiven mätosäkerhet visas i samma enhet som resultatet om inget annat anges. Undantag relaterat till analyser utförda utanför Sverige kan förekomma. Ytterligare upplysningar samt mätosäkerhet och detektionsnivåer för mikrobiologiska analyser lämnas på begäran.

AR-003v64

Denna rapport får endast återges i sin helhet, om inte utförande laboratorium i förväg skriftligen godkänt annat. Resultaten relaterar endast till det insända provet såsom de har mottagits.

Som mottagare av den här rapporten finns du i Eurofins kundregister. Vi värnar om dina personuppgifter. För att se hur, ta del av vår integritetspolicy på <https://www.eurofins.se/om-oss/integritetspolicy/>

Sida 3 av 3

Kemakta Konsult AB
 Sandra Broms
 Box 12655
 112 93 STOCKHOLM

AR-25-SL-235487-01
EUSELI2-01514181

Kundnummer: SL8904491

 Uppdragsmärkn.
 1020359

Analysrapport

Provnummer:	177-2025-10170749	Djup (m)**	0,1-0,6
Provbeskrivning:		Provtagningsdatum**	2025-10-13
Matris:	Jord	Provtagare**	Rickard Wennström
Provet ankom:	2025-10-17		
Utskriftsdatum:	2025-10-21		
Analyserna påbörjades:	2025-10-17		
Provmärkning:	25KH01:2		
Provtagningsplats:	Högdalstopparna		

Analys	Resultat	Enhet	Mäto.	Metod/ref	
Torrsubstans	79.7	%	10%	SS-EN 12880:2000 mod.	a)
Glödförlust	7.1	% Ts	20%	SS-EN 12879:2000	a)
TOC beräknat	4.0	% Ts		Beräknad från analyserad halt	a)
Bensen	< 0.0035	mg/kg Ts	30%	Internal Method EPA 5021, LidMiljö.OA.01.09	a)
Toluen	< 0.10	mg/kg Ts	35%	Internal Method EPA 5021, LidMiljö.OA.01.09	a)
Etylbensen	< 0.10	mg/kg Ts	30%	Internal Method EPA 5021, LidMiljö.OA.01.09	a)
m/p/o-Xylen	< 0.10	mg/kg Ts	35%	Internal Method EPA 5021, LidMiljö.OA.01.09	a)
Summa TEX	< 0.20	mg/kg Ts		Beräknad från analyserad halt	a)
Alifater >C5-C8	< 5.0	mg/kg Ts	35%	SPI 2011	a)
Alifater >C8-C10	< 3.0	mg/kg Ts	35%	SPI 2011	a)
Alifater >C10-C12	< 5.0	mg/kg Ts	30%	SPI 2011	a)
Alifater >C12-C16	< 5.0	mg/kg Ts	30%	SPI 2011	a)
Summa Alifater >C5-C16	< 9.0	mg/kg Ts		Beräknad från analyserad halt	a)
Alifater >C16-C35	19	mg/kg Ts	30%	SPI 2011	a)
Aromater >C8-C10	< 4.0	mg/kg Ts	40%	SPI 2011	a)

Förklaringar

** Informationen har lämnats av kund. Eurofins ansvarar inte för information som tillhandahållits av kund eller i de fall denna information kan ha inverkan på analysresultatet.

Laboratoriet/laboratorierna är ackrediterade av respektive lands ackrediteringsorgan. Ej ackrediterade analyser är markerade med *

Mätosäkerheten, om inget annat anges, redovisas som utvidgad mätosäkerhet med täckningsfaktor 2. Mätosäkerheten kan anges som avvikelser i % (+/-) av redovisad halt eller i absoluta tal (+/-) av redovisad halt. Angiven mätosäkerhet visas i samma enhet som resultatet om inget annat anges. Undantag relaterat till analyser utförda utanför Sverige kan förekomma. Ytterligare upplysningar samt mätosäkerhet och detektionsnivåer för mikrobiologiska analyser lämnas på begäran.

AR-003v64

Denna rapport får endast återges i sin helhet, om inte utförande laboratorium i förväg skriftligen godkänt annat. Resultaten relaterar endast till det insända provet såsom de har mottagits.

Som mottagare av den här rapporten finns du i Eurofins kundregister. Vi värnar om dina personuppgifter. För att se hur, ta del av vår integritetspolicy på <https://www.eurofins.se/om-oss/integritetspolicy/>

Sida 1 av 4

Aromater >C10-C16	< 0.90	mg/kg Ts	35%	SPI 2011	a)
Metylkrysen/Metylbenso(a)antracener	< 0.50	mg/kg Ts	30%	SIS: TK 535 N 012	a)
Metylpyrener/Metylfluorantener	0.66	mg/kg Ts	35%	SIS: TK 535 N 012	a)
Summa Aromater >C16-C35	0.91	mg/kg Ts		SIS: TK 535 N 012	a)
Oljetyp < C10	Utgår				a)*
Oljetyp > C10	ospec				a)*
Benso(a)antracen	0.43	mg/kg Ts	30%	SS-ISO 18287:2008, mod	a)
Krysen	0.36	mg/kg Ts	35%	SS-ISO 18287:2008, mod	a)
Benso(b,k)fluoranten	0.82	mg/kg Ts	40%	SS-ISO 18287:2008, mod	a)
Benso(a)pyren	0.55	mg/kg Ts	35%	SS-ISO 18287:2008, mod	a)
Indeno(1,2,3-cd)pyren	0.27	mg/kg Ts	45%	SS-ISO 18287:2008, mod	a)
Dibenso(a,h)antracen	0.089	mg/kg Ts	45%	SS-ISO 18287:2008, mod	a)
Naftalen	< 0.030	mg/kg Ts	45%	SS-ISO 18287:2008, mod	a)
Acenaftalen	< 0.030	mg/kg Ts	50%	SS-ISO 18287:2008, mod	a)
Acenaften	< 0.030	mg/kg Ts	40%	SS-ISO 18287:2008, mod	a)
Fluoren	< 0.030	mg/kg Ts	35%	SS-ISO 18287:2008, mod	a)
Fenantren	0.26	mg/kg Ts	30%	SS-ISO 18287:2008, mod	a)
Antracen	0.089	mg/kg Ts	30%	SS-ISO 18287:2008, mod	a)
Fluoranten	0.86	mg/kg Ts	30%	SS-ISO 18287:2008, mod	a)
Pyren	0.67	mg/kg Ts	25%	SS-ISO 18287:2008, mod	a)
Benso(g,h,i)perylene	0.28	mg/kg Ts	40%	SS-ISO 18287:2008, mod	a)
Summa PAH med låg molekylvikt	< 0.045	mg/kg Ts		Beräknad från analyserad halt	a)
Summa PAH med medelhög molekylvikt	1.9	mg/kg Ts		Beräknad från analyserad halt	a)
Summa PAH med hög molekylvikt	2.8	mg/kg Ts		Beräknad från analyserad halt	a)
Summa cancerogena PAH	2.5	mg/kg Ts		Beräknad från analyserad halt	a)
Summa övriga PAH	2.2	mg/kg Ts		Beräknad från analyserad halt	a)
Summa totala PAH16	4.7	mg/kg Ts		Beräknad från analyserad halt	a)
PCB 28	< 0.0015	mg/kg Ts	40%	SS-EN 16167:2018+AC:2019 mod.	a)
PCB 52	0.0022	mg/kg Ts	50%	SS-EN 16167:2018+AC:2019 mod.	a)
PCB 101	0.0054	mg/kg Ts	45%	SS-EN 16167:2018+AC:2019 mod.	a)

Förklaringar

** Informationen har lämnats av kund. Eurofins ansvarar inte för information som tillhandahållits av kund eller i de fall denna information kan ha inverkan på analysresultatet.

Laboratoriet/laboratorierna är ackrediterade av respektive lands ackrediteringsorgan. Ej ackrediterade analyser är markerade med *

Mätosäkerheten, om inget annat anges, redovisas som utvidgad mätosäkerhet med täckningsfaktor 2. Mätosäkerheten kan anges som avvikelse i % (+/-) av redovisad halt eller i absoluta tal (+/-) av redovisad halt. Angiven mätosäkerhet visas i samma enhet som resultatet om inget annat anges. Undantag relaterat till analyser utförda utanför Sverige kan förekomma. Ytterligare upplysningar samt mätosäkerhet och detektionsnivåer för mikrobiologiska analyser lämnas på begäran.

AR-003v64

Denna rapport får endast återges i sin helhet, om inte utförande laboratorium i förväg skriftligen godkänt annat. Resultaten relaterar endast till det insända provet såsom de har mottagits.

Som mottagare av den här rapporten finns du i Eurofins kundregister. Vi värnar om dina personuppgifter. För att se hur, ta del av vår integritetspolicy på <https://www.eurofins.se/om-oss/integritetspolicy/>

Sida 2 av 4

PCB 118	0.0032	mg/kg Ts	40%	SS-EN 16167:2018+AC:2019 mod.	a)
PCB 153	0.0092	mg/kg Ts	45%	SS-EN 16167:2018+AC:2019 mod.	a)
PCB 138	0.0093	mg/kg Ts	50%	SS-EN 16167:2018+AC:2019 mod.	a)
PCB 180	0.0074	mg/kg Ts	50%	SS-EN 16167:2018+AC:2019 mod.	a)
Summa PCB7	0.037	mg/kg Ts		SS-EN 16167:2018+AC:2019 mod.	a)
Arsenik As	4.1	mg/kg Ts	25%	SS 28311:2017mod/SS-EN ISO 11885:2009	a)
Barium Ba	140	mg/kg Ts	25%	SS 28311:2017mod/SS-EN ISO 11885:2009	a)
Bly Pb	65	mg/kg Ts	25%	SS 28311:2017mod/SS-EN ISO 11885:2009	a)
Kadmium Cd	0.33	mg/kg Ts	25%	SS 28311:2017mod/SS-EN ISO 11885:2009	a)
Kobolt Co	5.9	mg/kg Ts	30%	SS 28311:2017mod/SS-EN ISO 11885:2009	a)
Koppar Cu	64	mg/kg Ts	25%	SS 28311:2017mod/SS-EN ISO 11885:2009	a)
Krom Cr	19	mg/kg Ts	25%	SS 28311:2017mod/SS-EN ISO 11885:2009	a)
Kvicksilver Hg	0.12	mg/kg Ts	35%	SS 28311:2017mod/SS-EN ISO 17852:2008mod	a)
Nickel Ni	15	mg/kg Ts	25%	SS 28311:2017mod/SS-EN ISO 11885:2009	a)
Vanadin V	26	mg/kg Ts	25%	SS 28311:2017mod/SS-EN ISO 11885:2009	a)
Zink Zn	230	mg/kg Ts	25%	SS 28311:2017mod/SS-EN ISO 11885:2009	a)
2,3,7,8-TetraCDD	< 0.63	ng/kg Ts	35%	EPA 1613B mod / EU 644/2017	a)
1,2,3,7,8-PentaCDD	< 1.3	ng/kg Ts	30%	EPA 1613B mod / EU 644/2017	a)
1,2,3,4,7,8-HexaCDD	< 1.3	ng/kg Ts	30%	EPA 1613B mod / EU 644/2017	a)
1,2,3,6,7,8-HexaCDD	< 1.3	ng/kg Ts	30%	EPA 1613B mod / EU 644/2017	a)
1,2,3,7,8,9-HexaCDD	< 1.3	ng/kg Ts	30%	EPA 1613B mod / EU 644/2017	a)
1,2,3,4,6,7,8-HeptaCDD	19	ng/kg Ts	50%	EPA 1613B mod / EU 644/2017	a)
OktaCDD	110	ng/kg Ts	40%	EPA 1613B mod / EU 644/2017	a)

Förklaringar

** Informationen har lämnats av kund. Eurofins ansvarar inte för information som tillhandahållits av kund eller i de fall denna information kan ha inverkan på analysresultatet.

Laboratoriet/laboratorierna är ackrediterade av respektive lands ackrediteringsorgan. Ej ackrediterade analyser är markerade med *

Mätosäkerheten, om inget annat anges, redovisas som utvidgad mätosäkerhet med täckningsfaktor 2. Mätosäkerheten kan anges som avvikelser i % (+/-) av redovisad halt eller i absoluta tal (+/-) av redovisad halt. Angiven mätosäkerhet visas i samma enhet som resultatet om inget annat anges. Undantag relaterat till analyser utförda utanför Sverige kan förekomma. Ytterligare upplysningar samt mätosäkerhet och detektionsnivåer för mikrobiologiska analyser lämnas på begäran.

AR-003v64

Denna rapport får endast återges i sin helhet, om inte utförande laboratorium i förväg skriftligen godkänt annat. Resultaten relaterar endast till det insända provet såsom de har mottagits.

Som mottagare av den här rapporten finns du i Eurofins kundregister. Vi värnar om dina personuppgifter. För att se hur, ta del av vår integritetspolicy på <https://www.eurofins.se/om-oss/integritetspolicy/>

Sida 3 av 4

2,3,7,8-TetraCDF	1.8	ng/kg Ts	30%	EPA 1613B mod / EU 644/2017	a)
1,2,3,7,8-PentaCDF	< 1.3	ng/kg Ts	30%	EPA 1613B mod / EU 644/2017	a)
2,3,4,7,8-PentaCDF	< 1.3	ng/kg Ts	40%	EPA 1613B mod / EU 644/2017	a)
1,2,3,4,7,8-HexaCDF	< 1.3	ng/kg Ts	25%	EPA 1613B mod / EU 644/2017	a)
1,2,3,6,7,8-HexaCDF	< 1.3	ng/kg Ts	30%	EPA 1613B mod / EU 644/2017	a)
1,2,3,7,8,9-HexaCDF	< 1.3	ng/kg Ts	30%	EPA 1613B mod / EU 644/2017	a)
2,3,4,6,7,8-HexaCDF	< 1.3	ng/kg Ts	30%	EPA 1613B mod / EU 644/2017	a)
1,2,3,4,6,7,8-HeptaCDF	12	ng/kg Ts	45%	EPA 1613B mod / EU 644/2017	a)
1,2,3,4,7,8,9-HeptaCDF	< 1.3	ng/kg Ts	35%	EPA 1613B mod / EU 644/2017	a)
OktaCDF	15	ng/kg Ts	50%	EPA 1613B mod / EU 644/2017	a)
WHO(1998)-PCDD/F TEQ exkl LOQ	0.49	ng/kg Ts		EPA 1613B mod / EU 644/2017	a)
WHO(1998)-PCDD/F TEQ inkl LOQ	4.0	ng/kg Ts		EPA 1613B mod / EU 644/2017	a)
WHO(2005)-PCDD/F TEQ exkl. LOQ	0.52	ng/kg Ts		EPA 1613B mod / EU 644/2017	a)
WHO(2005)-PCDD/F TEQ inkl. LOQ	3.7	ng/kg Ts		EPA 1613B mod / EU 644/2017	a)
I-TEQ (NATO/CCMS) exkl LOQ	0.61	ng/kg Ts		EPA 1613B mod / EU 644/2017	a)
I-TEQ (NATO/CCMS) inkl LOQ	3.4	ng/kg Ts		EPA 1613B mod / EU 644/2017	a)

Utförande laboratorium/underleverantör:

a) Eurofins Environment Testing Sweden AB, SWEDEN, ISO/IEC 17025:2017 SWEDAC 1125

Kopia till:

fabian@kemakta.se (fabian@kemakta.se)

Rickard Wennström (rickard@kemakta.se)

Viktoria Arvidsson, Rapportansvarig

Denna rapport är elektroniskt signerad.

Förklaringar

** Informationen har lämnats av kund. Eurofins ansvarar inte för information som tillhandahållits av kund eller i de fall denna information kan ha inverkan på analysresultatet.

Laboratoriet/laboratorierna är ackrediterade av respektive lands ackrediteringsorgan. Ej ackrediterade analyser är markerade med *

Mätosäkerheten, om inget annat anges, redovisas som utvidgad mätosäkerhet med täckningsfaktor 2. Mätosäkerheten kan anges som avvikelse i % (+/-) av redovisad halt eller i absoluta tal (+/-) av redovisad halt. Angiven mätosäkerhet visas i samma enhet som resultatet om inget annat anges. Undantag relaterat till analyser utförda utanför Sverige kan förekomma. Ytterligare upplysningar samt mätosäkerhet och detektionsnivåer för mikrobiologiska analyser lämnas på begäran.

AR-003v64

Denna rapport får endast återges i sin helhet, om inte utförande laboratorium i förväg skriftligen godkänt annat. Resultaten relaterar endast till det insända provet såsom de har mottagits.

Som mottagare av den här rapporten finns du i Eurofins kundregister. Vi värnar om dina personuppgifter. För att se hur, ta del av vår integritetspolicy på <https://www.eurofins.se/om-oss/integritetspolicy/>

Sida 4 av 4

Kemakta Konsult AB
 Sandra Broms
 Box 12655
 112 93 STOCKHOLM

AR-25-SL-236929-01
EUSELI2-01514181

Kundnummer: SL8904491

 Uppdragsmärkn.
 1020359

Analysrapport

Provnummer:	177-2025-10170765	Djup (m)**	0,1-0,3
Provbeskrivning:		Provtagningsdatum**	2025-10-14
Matris:	Jord	Provtagare**	Rickard Wennström
Provet ankom:	2025-10-17		
Utskriftsdatum:	2025-10-22		
Analyserna påbörjades:	2025-10-17		
Provmärkning:	25KHISM22		
Provtagningsplats:	Högdalstopparna		

Analys	Resultat	Enhet	Mäto.	Metod/ref	
Torrsubstans	78.1	%	10%	SS-EN 12880:2000 mod.	a)
Bensen	< 0.0035	mg/kg Ts	30%	Internal Method EPA 5021, LidMiljö.OA.01.09	a)
Toluen	< 0.10	mg/kg Ts	35%	Internal Method EPA 5021, LidMiljö.OA.01.09	a)
Etylbensen	< 0.10	mg/kg Ts	30%	Internal Method EPA 5021, LidMiljö.OA.01.09	a)
m/p/o-Xylen	< 0.10	mg/kg Ts	35%	Internal Method EPA 5021, LidMiljö.OA.01.09	a)
Summa TEX	< 0.20	mg/kg Ts		Beräknad från analyserad halt	a)
Alifater >C5-C8	< 5.0	mg/kg Ts	35%	SPI 2011	a)
Alifater >C8-C10	< 3.0	mg/kg Ts	35%	SPI 2011	a)
Alifater >C10-C12	< 5.0	mg/kg Ts	30%	SPI 2011	a)
Alifater >C12-C16	< 5.0	mg/kg Ts	30%	SPI 2011	a)
Summa Alifater >C5-C16	< 9.0	mg/kg Ts		Beräknad från analyserad halt	a)
Alifater >C16-C35	23	mg/kg Ts	30%	SPI 2011	a)
Aromater >C8-C10	< 4.0	mg/kg Ts	40%	SPI 2011	a)
Aromater >C10-C16	< 0.90	mg/kg Ts	35%	SPI 2011	a)
Metylkrysener/Metylbenso(a)antracener	< 0.50	mg/kg Ts	30%	SIS: TK 535 N 012	a)
Metylpyrener/Metylfluorantener	< 0.50	mg/kg Ts	35%	SIS: TK 535 N 012	a)

Förklaringar

** Informationen har lämnats av kund. Eurofins ansvarar inte för information som tillhandahållits av kund eller i de fall denna information kan ha inverkan på analysresultatet.

Laboratoriet/laboratorierna är ackrediterade av respektive lands ackrediteringsorgan. Ej ackrediterade analyser är markerade med *

Mätosäkerheten, om inget annat anges, redovisas som utvidgad mätosäkerhet med täckningsfaktor 2. Mätosäkerheten kan anges som avvikelse i % (+/-) av redovisad halt eller i absoluta tal (+/-) av redovisad halt. Angiven mätosäkerhet visas i samma enhet som resultatet om inget annat anges. Undantag relaterat till analyser utförda utanför Sverige kan förekomma. Ytterligare upplysningar samt mätosäkerhet och detektionsnivåer för mikrobiologiska analyser lämnas på begäran.

AR-003v64

Denna rapport får endast återges i sin helhet, om inte utförande laboratorium i förväg skriftligen godkänt annat. Resultaten relaterar endast till det insända provet såsom de har mottagits.

Som mottagare av den här rapporten finns du i Eurofins kundregister. Vi värnar om dina personuppgifter. För att se hur, ta del av vår integritetspolicy på <https://www.eurofins.se/om-oss/integritetspolicy/>

Sida 1 av 3

Summa Aromater >C16-C35	< 0.50	mg/kg Ts		SIS: TK 535 N 012	a)
Oljetyp < C10	Utgår				a)*
Oljetyp > C10	ospec				a)*
Benso(a)antracen	0.057	mg/kg Ts	30%	SS-ISO 18287:2008, mod	a)
Krysen	0.061	mg/kg Ts	35%	SS-ISO 18287:2008, mod	a)
Benso(b,k)fluoranten	0.19	mg/kg Ts	40%	SS-ISO 18287:2008, mod	a)
Benso(a)pyren	0.11	mg/kg Ts	35%	SS-ISO 18287:2008, mod	a)
Indeno(1,2,3-cd)pyren	0.063	mg/kg Ts	45%	SS-ISO 18287:2008, mod	a)
Dibenso(a,h)antracen	< 0.030	mg/kg Ts	45%	SS-ISO 18287:2008, mod	a)
Naftalen	< 0.030	mg/kg Ts	45%	SS-ISO 18287:2008, mod	a)
Acenaftilen	< 0.030	mg/kg Ts	50%	SS-ISO 18287:2008, mod	a)
Acenaften	< 0.030	mg/kg Ts	40%	SS-ISO 18287:2008, mod	a)
Fluoren	< 0.030	mg/kg Ts	35%	SS-ISO 18287:2008, mod	a)
Fenantren	0.080	mg/kg Ts	30%	SS-ISO 18287:2008, mod	a)
Antracen	< 0.030	mg/kg Ts	30%	SS-ISO 18287:2008, mod	a)
Fluoranten	0.17	mg/kg Ts	30%	SS-ISO 18287:2008, mod	a)
Pyren	0.13	mg/kg Ts	25%	SS-ISO 18287:2008, mod	a)
Benso(g,h,i)perylene	0.066	mg/kg Ts	40%	SS-ISO 18287:2008, mod	a)
Summa PAH med låg molekylvikt	< 0.045	mg/kg Ts		Beräknad från analyserad halt	a)
Summa PAH med medelhög molekylvikt	0.41	mg/kg Ts		Beräknad från analyserad halt	a)
Summa PAH med hög molekylvikt	0.56	mg/kg Ts		Beräknad från analyserad halt	a)
Summa cancerogena PAH	0.50	mg/kg Ts		Beräknad från analyserad halt	a)
Summa övriga PAH	0.52	mg/kg Ts		Beräknad från analyserad halt	a)
Summa totala PAH16	1.0	mg/kg Ts		Beräknad från analyserad halt	a)
PCB 28	< 0.0015	mg/kg Ts	40%	SS-EN 16167:2018+AC:2019 mod.	a)
PCB 52	< 0.0015	mg/kg Ts	50%	SS-EN 16167:2018+AC:2019 mod.	a)
PCB 101	< 0.0015	mg/kg Ts	45%	SS-EN 16167:2018+AC:2019 mod.	a)
PCB 118	< 0.0015	mg/kg Ts	40%	SS-EN 16167:2018+AC:2019 mod.	a)
PCB 153	< 0.0015	mg/kg Ts	45%	SS-EN 16167:2018+AC:2019 mod.	a)

Förklaringar

** Informationen har lämnats av kund. Eurofins ansvarar inte för information som tillhandahållits av kund eller i de fall denna information kan ha inverkan på analysresultatet.

Laboratoriet/laboratorierna är ackrediterade av respektive lands ackrediteringsorgan. Ej ackrediterade analyser är markerade med *

Mätosäkerheten, om inget annat anges, redovisas som utvidgad mätosäkerhet med täckningsfaktor 2. Mätosäkerheten kan anges som avvikelse i % (+/-) av redovisad halt eller i absoluta tal (+/-) av redovisad halt. Angiven mätosäkerhet visas i samma enhet som resultatet om inget annat anges. Undantag relaterat till analyser utförda utanför Sverige kan förekomma. Ytterligare upplysningar samt mätosäkerhet och detektionsnivåer för mikrobiologiska analyser lämnas på begäran.

AR-003v64

Denna rapport får endast återges i sin helhet, om inte utförande laboratorium i förväg skriftligen godkänt annat. Resultaten relaterar endast till det insända provet såsom de har mottagits.

Som mottagare av den här rapporten finns du i Eurofins kundregister. Vi värnar om dina personuppgifter. För att se hur, ta del av vår integritetspolicy på <https://www.eurofins.se/om-oss/integritetspolicy/>

Sida 2 av 3

PCB 138	< 0.0015	mg/kg Ts	50%	SS-EN 16167:2018+AC:2019 mod.	a)
PCB 180	< 0.0015	mg/kg Ts	50%	SS-EN 16167:2018+AC:2019 mod.	a)
Summa PCB7	< 0.0053	mg/kg Ts		SS-EN 16167:2018+AC:2019 mod.	a)
Arsenik As	3.2	mg/kg Ts	25%	SS 28311:2017mod/SS-EN ISO 11885:2009	a)
Barium Ba	70	mg/kg Ts	25%	SS 28311:2017mod/SS-EN ISO 11885:2009	a)
Bly Pb	40	mg/kg Ts	25%	SS 28311:2017mod/SS-EN ISO 11885:2009	a)
Kadmium Cd	0.39	mg/kg Ts	25%	SS 28311:2017mod/SS-EN ISO 11885:2009	a)
Kobolt Co	5.1	mg/kg Ts	30%	SS 28311:2017mod/SS-EN ISO 11885:2009	a)
Koppar Cu	21	mg/kg Ts	25%	SS 28311:2017mod/SS-EN ISO 11885:2009	a)
Krom Cr	26	mg/kg Ts	25%	SS 28311:2017mod/SS-EN ISO 11885:2009	a)
Kvicksilver Hg	0.084	mg/kg Ts	35%	SS 28311:2017mod/SS-EN ISO 17852:2008mod	a)
Nickel Ni	9.8	mg/kg Ts	25%	SS 28311:2017mod/SS-EN ISO 11885:2009	a)
Vanadin V	34	mg/kg Ts	25%	SS 28311:2017mod/SS-EN ISO 11885:2009	a)
Zink Zn	140	mg/kg Ts	25%	SS 28311:2017mod/SS-EN ISO 11885:2009	a)

Utförande laboratorium/underleverantör:

a) Eurofins Environment Testing Sweden AB, SWEDEN, ISO/IEC 17025:2017 SWEDAC 1125

Kopia till:

fabian@kemakta.se (fabian@kemakta.se)

Rickard Wennström (rickard@kemakta.se)

Julia Josefsson, Rapportansvarig

Denna rapport är elektroniskt signerad.

Förklaringar

** Informationen har lämnats av kund. Eurofins ansvarar inte för information som tillhandahållits av kund eller i de fall denna information kan ha inverkan på analysresultatet.

Laboratoriet/laboratorierna är ackrediterade av respektive lands ackrediteringsorgan. Ej ackrediterade analyser är markerade med *

Mätosäkerheten, om inget annat anges, redovisas som utvidgad mätosäkerhet med täckningsfaktor 2. Mätosäkerheten kan anges som avvikelser i % (+/-) av redovisad halt eller i absoluta tal (+/-) av redovisad halt. Angiven mätosäkerhet visas i samma enhet som resultatet om inget annat anges. Undantag relaterat till analyser utförda utanför Sverige kan förekomma. Ytterligare upplysningar samt mätosäkerhet och detektionsnivåer för mikrobiologiska analyser lämnas på begäran.

AR-003v64

Denna rapport får endast återges i sin helhet, om inte utförande laboratorium i förväg skriftligen godkänt annat. Resultaten relaterar endast till det insända provet såsom de har mottagits.

Som mottagare av den här rapporten finns du i Eurofins kundregister. Vi värnar om dina personuppgifter. För att se hur, ta del av vår integritetspolicy på <https://www.eurofins.se/om-oss/integritetspolicy/>

Sida 3 av 3

Kemakta Konsult AB
 Sandra Broms
 Box 12655
 112 93 STOCKHOLM

AR-25-SL-249417-01
EUSELI2-01514181

Kundnummer: SL8904491

 Uppdragsmärkn.
 1020359

Analysrapport

Provnummer:	177-2025-10170753	Djup (m)**	1,2-1,8
Provbeskrivning:		Provtagningsdatum**	2025-10-13
Matris:	Jord	Provtagare**	Rickard Wennström
Provet ankom:	2025-10-17		
Utskriftsdatum:	2025-11-04		
Analyserna påbörjades:	2025-10-17		
Provmärkning:	25KH10:3		
Provtagningsplats:	Högdalstopparna		

Analys	Resultat	Enhet	Mäto.	Metod/ref	
Torrsubstans	87.1	%	10%	SS-EN 12880:2000 mod.	b)
Alifater >C8-C10	< 5.0	mg/kg Ts	35%	SPI 2011	b)*
Alifater >C10-C12	< 5.0	mg/kg Ts	30%	SPI 2011	b)
Alifater >C12-C16	< 5.0	mg/kg Ts	30%	SPI 2011	b)
Alifater >C16-C35	12	mg/kg Ts	30%	SPI 2011	b)
Aromater >C8-C10	< 10	mg/kg Ts	30%	SPI 2011	b)*
Aromater >C10-C16	1.5	mg/kg Ts	35%	SPI 2011	b)
Metylkryesener/Metylbenso(a)antracener	1.5	mg/kg Ts	30%	SIS: TK 535 N 012	b)
Metylpyrener/Metylfluorantener	3.0	mg/kg Ts	35%	SIS: TK 535 N 012	b)
Summa Aromater >C16-C35	4.5	mg/kg Ts		Intern metod Beräknad från analyserad halt	b)
Benso(a)antracen	1.7	mg/kg Ts	30%	SS-ISO 18287:2008, mod	b)
Krysen	1.3	mg/kg Ts	35%	SS-ISO 18287:2008, mod	b)
Benso(b,k)fluoranten	3.5	mg/kg Ts	40%	SS-ISO 18287:2008, mod	b)
Benso(a)pyren	2.6	mg/kg Ts	35%	SS-ISO 18287:2008, mod	b)
Indeno(1,2,3-cd)pyren	1.3	mg/kg Ts	45%	SS-ISO 18287:2008, mod	b)
Dibenso(a,h)antracen	0.36	mg/kg Ts	45%	SS-ISO 18287:2008, mod	b)
Naftalen	0.048	mg/kg Ts	45%	SS-ISO 18287:2008, mod	b)
Acenaftylen	0.11	mg/kg Ts	50%	SS-ISO 18287:2008, mod	b)

Förklaringar

** Informationen har lämnats av kund. Eurofins ansvarar inte för information som tillhandahållits av kund eller i de fall denna information kan ha inverkan på analysresultatet.

Laboratoriet/laboratorierna är ackrediterade av respektive lands ackrediteringsorgan. Ej ackrediterade analyser är markerade med *

Mätosäkerheten, om inget annat anges, redovisas som utvidgad mätosäkerhet med täckningsfaktor 2. Mätosäkerheten kan anges som avvikelse i % (+/-) av redovisad halt eller i absoluta tal (+/-) av redovisad halt. Angiven mätosäkerhet visas i samma enhet som resultatet om inget annat anges. Undantag relaterat till analyser utförda utanför Sverige kan förekomma. Ytterligare upplysningar samt mätosäkerhet och detektionsnivåer för mikrobiologiska analyser lämnas på begäran.

AR-003v64

Denna rapport får endast återges i sin helhet, om inte utförande laboratorium i förväg skriftligen godkänt annat. Resultaten relaterar endast till det insända provet såsom de har mottagits.

Som mottagare av den här rapporten finns du i Eurofins kundregister. Vi värnar om dina personuppgifter. För att se hur, ta del av vår integritetspolicy på <https://www.eurofins.se/om-oss/integritetspolicy/>

Sida 1 av 7

Acenaften	0.100	mg/kg Ts	40%	SS-ISO 18287:2008, mod	b)
Fluoren	0.23	mg/kg Ts	35%	SS-ISO 18287:2008, mod	b)
Fenantren	2.0	mg/kg Ts	30%	SS-ISO 18287:2008, mod	b)
Antracenen	0.70	mg/kg Ts	30%	SS-ISO 18287:2008, mod	b)
Fluoranten	3.8	mg/kg Ts	30%	SS-ISO 18287:2008, mod	b)
Pyren	2.6	mg/kg Ts	25%	SS-ISO 18287:2008, mod	b)
Benso(g,h,i)perylen	1.3	mg/kg Ts	40%	SS-ISO 18287:2008, mod	b)
Summa PAH med låg molekylvikt	0.26	mg/kg Ts		Beräknad från analyserad halt	b)
Summa PAH med medelhög molekylvikt	9.3	mg/kg Ts		Beräknad från analyserad halt	b)
Summa PAH med hög molekylvikt	12	mg/kg Ts		Beräknad från analyserad halt	b)
Summa cancerogena PAH	11	mg/kg Ts		Beräknad från analyserad halt	b)
Summa övriga PAH	11	mg/kg Ts		Beräknad från analyserad halt	b)
Summa totala PAH16	22	mg/kg Ts		Beräknad från analyserad halt	b)
1,1,1,2-Tetrakloretan	< 0.0050	mg/kg Ts	40%	Internal Method, LidMiljö.0A.01.06	b)
1,1,1-Trikloretan	< 0.0050	mg/kg Ts	40%	Internal Method, LidMiljö.0A.01.06	b)
1,1,2-Trikloretan	< 0.0050	mg/kg Ts	40%	Internal Method, LidMiljö.0A.01.06	b)
1,1,2-Trikloretan	< 0.0050	mg/kg Ts	35%	Internal Method, LidMiljö.0A.01.06	b)
1,1-Dikloretan	< 0.0050	mg/kg Ts	40%	Internal Method, LidMiljö.0A.01.06	b)
1,1-Dikloretan	< 0.0050	mg/kg Ts	40%	Internal Method, LidMiljö.0A.01.06	b)
1,1-Diklorpropen	< 0.0050	mg/kg Ts	30%	Internal Method, LidMiljö.0A.01.06	b)
1,2,3-Triklorbensen	< 0.0050	mg/kg Ts	40%	Internal Method, LidMiljö.0A.01.06	b)
1,2,3-Triklorpropan	< 0.0050	mg/kg Ts	30%	Internal Method, LidMiljö.0A.01.06	b)
1,2,4-Triklorbensen	< 0.0050	mg/kg Ts	40%	Internal Method, LidMiljö.0A.01.06	b)
1,2,4-Trimetylbensen	< 0.0050	mg/kg Ts	30%	Internal Method, LidMiljö.0A.01.06	b)
1,2-Dibrometan	< 0.0050	mg/kg Ts	35%	Internal Method, LidMiljö.0A.01.06	b)
1,2-Diklorbensen	< 0.0050	mg/kg Ts	30%	Internal Method, LidMiljö.0A.01.06	b)

Förklaringar

** Informationen har lämnats av kund. Eurofins ansvarar inte för information som tillhandahållits av kund eller i de fall denna information kan ha inverkan på analysresultatet.

Laboratoriet/laboratorierna är ackrediterade av respektive lands ackrediteringsorgan. Ej ackrediterade analyser är markerade med *

Mätosäkerheten, om inget annat anges, redovisas som utvidgad mätosäkerhet med täckningsfaktor 2. Mätosäkerheten kan anges som avvikelse i % (+/-) av redovisad halt eller i absoluta tal (+/-) av redovisad halt. Angiven mätosäkerhet visas i samma enhet som resultatet om inget annat anges. Undantag relaterat till analyser utförda utanför Sverige kan förekomma. Ytterligare upplysningar samt mätosäkerhet och detektionsnivåer för mikrobiologiska analyser lämnas på begäran.

AR-003v64

Denna rapport får endast återges i sin helhet, om inte utförande laboratorium i förväg skriftligen godkänt annat. Resultaten relaterar endast till det insända provet såsom de har mottagits.

Som mottagare av den här rapporten finns du i Eurofins kundregister. Vi värnar om dina personuppgifter. För att se hur, ta del av vår integritetspolicy på <https://www.eurofins.se/om-oss/integritetspolicy/>

Sida 2 av 7

1,2-Dikloreten	< 0.0050	mg/kg Ts	40%	Internal Method, LidMiljö.0A.01.06	b)
1,2-Diklorpropan	< 0.0050	mg/kg Ts	30%	Internal Method, LidMiljö.0A.01.06	b)
1,3,5-Trimetylbenzen	< 0.0050	mg/kg Ts	30%	Internal Method, LidMiljö.0A.01.06	b)
1,3-Diklorbensen	< 0.0050	mg/kg Ts	40%	Internal Method, LidMiljö.0A.01.06	b)
1,3-Diklorpropan	< 0.0050	mg/kg Ts	25%	Internal Method, LidMiljö.0A.01.06	b)
1,3-Diklorpropen	< 0.0050	mg/kg Ts	30%	Internal Method, LidMiljö.0A.01.06	b)
1,4-Diklorbensen	< 0.0050	mg/kg Ts	40%	Internal Method, LidMiljö.0A.01.06	b)
2,2-Diklorpropan	< 0.0050	mg/kg Ts	30%	Internal Method, LidMiljö.0A.01.06	b)
2-Klortoluen	< 0.0050	mg/kg Ts	35%	Internal Method, LidMiljö.0A.01.06	b)
4-Klortoluen	< 0.0050	mg/kg Ts	35%	Internal Method, LidMiljö.0A.01.06	b)
Bensen	< 0.0050	mg/kg Ts	30%	Internal Method, LidMiljö.0A.01.06	b)
Brombensen	< 0.0050	mg/kg Ts	35%	Internal Method, LidMiljö.0A.01.06	b)
Bromdiklormetan	< 0.0050	mg/kg Ts	40%	Internal Method, LidMiljö.0A.01.06	b)
Bromklormetan	< 0.0050	mg/kg Ts	35%	Internal Method, LidMiljö.0A.01.06	b)
cis-1,2-Dikloreten	< 0.0050	mg/kg Ts	40%	Internal Method, LidMiljö.0A.01.06	b)
Dibromklormetan	< 0.0050	mg/kg Ts	30%	Internal Method, LidMiljö.0A.01.06	b)
Dibrommetan	< 0.0050	mg/kg Ts	35%	Internal Method, LidMiljö.0A.01.06	b)
Diklormetan	< 0.0050	mg/kg Ts	40%	Internal Method, LidMiljö.0A.01.06	b)
Etylbensen	< 0.0050	mg/kg Ts	40%	Internal Method, LidMiljö.0A.01.06	b)
Hexaklorbutadien (HCBd)	< 0.0050	mg/kg Ts	40%	Internal Method, LidMiljö.0A.01.06	b)
iso-Propylbensen	< 0.0050	mg/kg Ts	40%	Internal Method, LidMiljö.0A.01.06	b)
Klorbensen	< 0.0050	mg/kg Ts	40%	Internal Method, LidMiljö.0A.01.06	b)
m/p-Xylen	< 0.0050	mg/kg Ts	40%	Internal Method, LidMiljö.0A.01.06	b)

Förklaringar

** Informationen har lämnats av kund. Eurofins ansvarar inte för information som tillhandahållits av kund eller i de fall denna information kan ha inverkan på analysresultatet.

Laboratoriet/laboratorierna är ackrediterade av respektive lands ackrediteringsorgan. Ej ackrediterade analyser är markerade med *

Mätosäkerheten, om inget annat anges, redovisas som utvidgad mätosäkerhet med täckningsfaktor 2. Mätosäkerheten kan anges som avvikelser i % (+/-) av redovisad halt eller i absoluta tal (+/-) av redovisad halt. Angiven mätosäkerhet visas i samma enhet som resultatet om inget annat anges. Undantag relaterat till analyser utförda utanför Sverige kan förekomma. Ytterligare upplysningar samt mätosäkerhet och detektionsnivåer för mikrobiologiska analyser lämnas på begäran.

AR-003v64

Denna rapport får endast återges i sin helhet, om inte utförande laboratorium i förväg skriftligen godkänt annat. Resultaten relaterar endast till det insända provet såsom de har mottagits.

Som mottagare av den här rapporten finns du i Eurofins kundregister. Vi värnar om dina personuppgifter. För att se hur, ta del av vår integritetspolicy på <https://www.eurofins.se/om-oss/integritetspolicy/>

Sida 3 av 7

n-Butylbensen	< 0.0050	mg/kg Ts	40%	Internal Method, LidMiljö.0A.01.06	b)
o-Xylen	< 0.0050	mg/kg Ts	40%	Internal Method, LidMiljö.0A.01.06	b)
p-Isopropyltoluen	< 0.0050	mg/kg Ts	40%	Internal Method, LidMiljö.0A.01.06	b)
Propylbensen	< 0.0050	mg/kg Ts	40%	Internal Method, LidMiljö.0A.01.06	b)
sec-Butylbensen	< 0.0050	mg/kg Ts	40%	Internal Method, LidMiljö.0A.01.06	b)
tert-Butylbensen	< 0.0050	mg/kg Ts	40%	Internal Method, LidMiljö.0A.01.06	b)
Tetrakloreten	< 0.0050	mg/kg Ts	40%	Internal Method, LidMiljö.0A.01.06	b)
Tetraklormetan	< 0.0050	mg/kg Ts	40%	Internal Method, LidMiljö.0A.01.06	b)
Toluen	< 0.0050	mg/kg Ts	40%	Internal Method, LidMiljö.0A.01.06	b)
trans-1,2-Dikloreten	< 0.0050	mg/kg Ts	40%	Internal Method, LidMiljö.0A.01.06	b)
trans-1,3-Diklorpropen	< 0.0050	mg/kg Ts	30%	Internal Method, LidMiljö.0A.01.06	b)
Tribrommetan	< 0.0050	mg/kg Ts	30%	Internal Method, LidMiljö.0A.01.06	b)
Triklorflourmetan (CFC-11)	< 0.0050	mg/kg Ts	35%	Internal Method, LidMiljö.0A.01.06	b)
Triklormetan	< 0.0050	mg/kg Ts	30%	Internal Method, LidMiljö.0A.01.06	b)
PCB 28	< 0.0015	mg/kg Ts	40%	SS-EN 16167:2018+AC:2019 mod.	b)
PCB 52	< 0.0015	mg/kg Ts	50%	SS-EN 16167:2018+AC:2019 mod.	b)
PCB 101	< 0.0015	mg/kg Ts	45%	SS-EN 16167:2018+AC:2019 mod.	b)
PCB 118	< 0.0015	mg/kg Ts	40%	SS-EN 16167:2018+AC:2019 mod.	b)
PCB 153	< 0.0015	mg/kg Ts	45%	SS-EN 16167:2018+AC:2019 mod.	b)
PCB 138	< 0.0015	mg/kg Ts	50%	SS-EN 16167:2018+AC:2019 mod.	b)
PCB 180	< 0.0015	mg/kg Ts	50%	SS-EN 16167:2018+AC:2019 mod.	b)
Summa PCB7	< 0.0053	mg/kg Ts		SS-EN 16167:2018+AC:2019 mod.	b)
Aluminium Al	9100	mg/kg Ts	25%	SS 28311:2017mod/SS-EN ISO 11885:2009	b)

Förklaringar

** Informationen har lämnats av kund. Eurofins ansvarar inte för information som tillhandahållits av kund eller i de fall denna information kan ha inverkan på analysresultatet.

Laboratoriet/laboratorierna är ackrediterade av respektive lands ackrediteringsorgan. Ej ackrediterade analyser är markerade med *

Mätosäkerheten, om inget annat anges, redovisas som utvidgad mätosäkerhet med täckningsfaktor 2. Mätosäkerheten kan anges som avvikelse i % (+/-) av redovisad halt eller i absoluta tal (+/-) av redovisad halt. Angiven mätosäkerhet visas i samma enhet som resultatet om inget annat anges. Undantag relaterat till analyser utförda utanför Sverige kan förekomma. Ytterligare upplysningar samt mätosäkerhet och detektionsnivåer för mikrobiologiska analyser lämnas på begäran.

AR-003v64

Denna rapport får endast återges i sin helhet, om inte utförande laboratorium i förväg skriftligen godkänt annat. Resultaten relaterar endast till det insända provet såsom de har mottagits.

Som mottagare av den här rapporten finns du i Eurofins kundregister. Vi värnar om dina personuppgifter. För att se hur, ta del av vår integritetspolicy på <https://www.eurofins.se/om-oss/integritetspolicy/>

Sida 4 av 7

Arsenik As	3.3	mg/kg Ts	25%	SS 28311:2017mod/SS-EN ISO 11885:2009	b)
Barium Ba	170	mg/kg Ts	25%	SS 28311:2017mod/SS-EN ISO 11885:2009	b)
Bly Pb	48	mg/kg Ts	25%	SS 28311:2017mod/SS-EN ISO 11885:2009	b)
Kadmium Cd	0.32	mg/kg Ts	25%	SS 28311:2017mod/SS-EN ISO 11885:2009	b)
Kobolt Co	5.5	mg/kg Ts	30%	SS 28311:2017mod/SS-EN ISO 11885:2009	b)
Koppar Cu	89	mg/kg Ts	25%	SS 28311:2017mod/SS-EN ISO 11885:2009	b)
Krom Cr	17	mg/kg Ts	25%	SS 28311:2017mod/SS-EN ISO 11885:2009	b)
Kvicksilver Hg	0.27	mg/kg Ts	35%	SS 28311:2017mod/SS-EN ISO 17852:2008mod	b)
Nickel Ni	10	mg/kg Ts	25%	SS 28311:2017mod/SS-EN ISO 11885:2009	b)
Tenn Sn	2.0	mg/kg Ts	30%	SS 28311:2017mod/SS-EN ISO 17294-2:2023	b)*
Vanadin V	24	mg/kg Ts	25%	SS 28311:2017mod/SS-EN ISO 11885:2009	b)
Zink Zn	170	mg/kg Ts	25%	SS 28311:2017mod/SS-EN ISO 11885:2009	b)
Summa Diklorfenoler	< 1.1	mg/kg Ts	40%	Intern metod	b)*
Summa Triklorfenol	< 1.1	mg/kg Ts	40%	Intern metod	b)*
Summa Tetraklorfenol	< 1.1	mg/kg Ts	40%	Intern metod	b)*
Pentaklorfenol	< 1.1	mg/kg Ts	40%	Intern metod	b)*
DDT-o,p	< 0.11	mg/kg Ts	40%	Intern metod	b)*
DDT,p,p'	< 0.11	mg/kg Ts	40%	Intern metod	b)*
DDE,o,p-	< 0.11	mg/kg Ts	40%	Intern metod	b)*
DDE-p,p	< 0.11	mg/kg Ts	40%	Intern metod	b)*
HCH-alfa	< 0.11	mg/kg Ts	40%	Intern metod	b)*
HCH-beta	< 0.11	mg/kg Ts	40%	Intern metod	b)*
HCH-delta	< 0.11	mg/kg Ts	40%	Intern metod	b)*
HCH,gamma- (Lindane)	< 0.11	mg/kg Ts	40%	Intern metod	b)*
Hexaklorbensen	< 0.11	mg/kg Ts	40%	Intern metod	b)*
Endosulfan-alpha	< 0.11	mg/kg Ts	40%	Intern metod	b)*
Endosulfan-beta	< 0.11	mg/kg Ts	40%	Intern metod	b)*
Endosulfan-sulfate	< 0.11	mg/kg Ts	40%	Intern metod	b)*
Dieldrin	< 0.11	mg/kg Ts	40%	Intern metod	b)*

Förklaringar

** Informationen har lämnats av kund. Eurofins ansvarar inte för information som tillhandahållits av kund eller i de fall denna information kan ha inverkan på analysresultatet.

Laboratoriet/laboratorierna är ackrediterade av respektive lands ackrediteringsorgan. Ej ackrediterade analyser är markerade med *

Mätosäkerheten, om inget annat anges, redovisas som utvidgad mätosäkerhet med täckningsfaktor 2. Mätosäkerheten kan anges som avvikelser i % (+/-) av redovisad halt eller i absoluta tal (+/-) av redovisad halt. Angiven mätosäkerhet visas i samma enhet som resultatet om inget annat anges. Undantag relaterat till analyser utförda utanför Sverige kan förekomma. Ytterligare upplysningar samt mätosäkerhet och detektionsnivåer för mikrobiologiska analyser lämnas på begäran.

AR-003v64

Denna rapport får endast återges i sin helhet, om inte utförande laboratorium i förväg skriftligen godkänt annat. Resultaten relaterar endast till det insända provet såsom de har mottagits.

Som mottagare av den här rapporten finns du i Eurofins kundregister. Vi värnar om dina personuppgifter. För att se hur, ta del av vår integritetspolicy på <https://www.eurofins.se/om-oss/integritetspolicy/>

Sida 5 av 7

Endrin	< 0.11	mg/kg Ts	40%	Intern metod	b)*
N-nitroso-di-n-propylamin	< 0.11	mg/kg Ts	40%	Intern metod	b)*
Nitrobensen	< 0.11	mg/kg Ts	40%	Intern metod	b)*
Azobensen	< 0.11	mg/kg Ts	40%	Intern metod	b)*
N-nitrosodifenylamin	< 0.11	mg/kg Ts	40%	Intern metod	b)*
2,6-Dinitrotoluen	< 0.11	mg/kg Ts	40%	Intern metod	b)*
2,4-Dinitrotoluen	< 0.11	mg/kg Ts	40%	Intern metod	b)*
Bis(2-kloretyl)eter	< 0.11	mg/kg Ts	40%	Intern metod	b)*
Bis(2-kloroisopropyl)eter	< 0.11	mg/kg Ts	40%	Intern metod	b)*
Hexakloretan	< 0.11	mg/kg Ts	40%	Intern metod	b)*
Isophorone	< 0.11	mg/kg Ts	40%	Intern metod	b)*
Bis(2-kloretoxy)metan	< 0.11	mg/kg Ts	40%	Intern metod	b)*
2-Klornaftalen	< 0.11	mg/kg Ts	40%	Intern metod	b)*
4-Klorfenyl fenyleter	< 0.11	mg/kg Ts	40%	Intern metod	b)*
4-Bromofenyl fenyleter	< 0.11	mg/kg Ts	40%	Intern metod	b)*
Pentaklorbensen	< 0.11	mg/kg Ts	40%	Intern metod	b)*
Dimetylftalat (DMP)	< 0.11	mg/kg Ts	40%	Intern metod	b)*
Dietylftalat	< 0.11	mg/kg Ts	40%	Intern metod	b)*
Di-n-butylftalat	< 0.11	mg/kg Ts	40%	Intern metod	b)*
Bensylbutylftalat	< 0.11	mg/kg Ts	40%	Intern metod	b)*
Di-(2-etylhexyl)ftalat	< 1.1	mg/kg Ts	40%	Intern metod	b)*
Di-n-oktylftalat	< 0.11	mg/kg Ts	40%	Intern metod	b)*
1-(3,4-Dichlorofenyl)-3-methylurea	<1.0	µg/kg Ts	34%	J. of Chromatogr. A, 1217 (2010) 2933–2939 mod.	a)
1-(3,4-Dichlorofenyl)urea	<1.0	µg/kg Ts	34%	J. of Chromatogr. A, 1217 (2010) 2933–2939 mod.	a)
2,4,5-T	<10	µg/kg Ts	34%	J. of Chromatogr. A, 1217 (2010) 2933–2939 mod.	a)
2,4-D	<10	µg/kg Ts	34%	J. of Chromatogr. A, 1217 (2010) 2933–2939 mod.	a)
2,4-Dichlorprop	<10	µg/kg Ts	34%	J. of Chromatogr. A, 1217 (2010) 2933–2939 mod.	a)
2,6-Dichlorobenzamide	<10	µg/kg Ts	34%	J. of Chromatogr. A, 1217 (2010) 2933–2939 mod.	a)
Atrazine	<10	µg/kg Ts	34%	J. of Chromatogr. A, 1217 (2010) 2933–2939 mod.	a)
Atrazine-desethyl	<10	µg/kg Ts	34%	J. of Chromatogr. A, 1217 (2010) 2933–2939 mod.	a)
Atrazine-desisopropyl	<10	µg/kg Ts	34%	J. of Chromatogr. A, 1217 (2010) 2933–2939 mod.	a)

Förklaringar

** Informationen har lämnats av kund. Eurofins ansvarar inte för information som tillhandahållits av kund eller i de fall denna information kan ha inverkan på analysresultatet.

Laboratoriet/laboratorierna är ackrediterade av respektive lands ackrediteringsorgan. Ej ackrediterade analyser är markerade med *

Mätosäkerheten, om inget annat anges, redovisas som utvidgad mätosäkerhet med täckningsfaktor 2. Mätosäkerheten kan anges som avvikelse i % (+/-) av redovisad halt eller i absoluta tal (+/-) av redovisad halt. Angiven mätosäkerhet visas i samma enhet som resultatet om inget annat anges. Undantag relaterat till analyser utförda utanför Sverige kan förekomma. Ytterligare upplysningar samt mätosäkerhet och detektionsnivåer för mikrobiologiska analyser lämnas på begäran.

AR-003v64

Denna rapport får endast återges i sin helhet, om inte utförande laboratorium i förväg skriftligen godkänt annat. Resultaten relaterar endast till det insända provet såsom de har mottagits.

Som mottagare av den här rapporten finns du i Eurofins kundregister. Vi värnar om dina personuppgifter. För att se hur, ta del av vår integritetspolicy på <https://www.eurofins.se/om-oss/integritetspolicy/>

Sida 6 av 7

Bentazone	<10	µg/kg Ts	34%	J. of Chromatogr. A, 1217 (2010) 2933–2939 mod.	a)
Cyanazine	<10	µg/kg Ts	34%	J. of Chromatogr. A, 1217 (2010) 2933–2939 mod.	a)
Diuron	<1.0	µg/kg Ts	34%	J. of Chromatogr. A, 1217 (2010) 2933–2939 mod.	a)
Imazapyr	<10	µg/kg Ts	34%	J. of Chromatogr. A, 1217 (2010) 2933–2939 mod.	a)
Linuron	<10	µg/kg Ts	34%	J. of Chromatogr. A, 1217 (2010) 2933–2939 mod.	a)
MCPA	<10	µg/kg Ts	34%	J. of Chromatogr. A, 1217 (2010) 2933–2939 mod.	a)
Mecoprop	<10	µg/kg Ts	34%	J. of Chromatogr. A, 1217 (2010) 2933–2939 mod.	a)
Simazine	<10	µg/kg Ts	34%	J. of Chromatogr. A, 1217 (2010) 2933–2939 mod.	a)
Terbuthylazine	<10	µg/kg Ts	34%	J. of Chromatogr. A, 1217 (2010) 2933–2939 mod.	a)

Utförande laboratorium/underleverantör:

- a) Eurofins Food & Feed Testing Sweden (Lidköping), SWEDEN, ISO/IEC 17025:2017 SWEDAC 1977
b) Eurofins Environment Testing Sweden AB, SWEDEN, ISO/IEC 17025:2017 SWEDAC 1125

Kopia till:

fabian@kemakta.se (fabian@kemakta.se)
Rickard Wennström (rickard@kemakta.se)

Malin Bringsved, Rapportansvarig

Denna rapport är elektroniskt signerad.

Förklaringar

** Informationen har lämnats av kund. Eurofins ansvarar inte för information som tillhandahållits av kund eller i de fall denna information kan ha inverkan på analysresultatet.

Laboratoriet/laboratorierna är ackrediterade av respektive lands ackrediteringsorgan. Ej ackrediterade analyser är markerade med *

Mätosäkerheten, om inget annat anges, redovisas som utvidgad mätosäkerhet med täckningsfaktor 2. Mätosäkerheten kan anges som avvikelser i % (+/-) av redovisad halt eller i absoluta tal (+/-) av redovisad halt. Angiven mätosäkerhet visas i samma enhet som resultatet om inget annat anges. Undantag relaterat till analyser utförda utanför Sverige kan förekomma. Ytterligare upplysningar samt mätosäkerhet och detektionsnivåer för mikrobiologiska analyser lämnas på begäran.

AR-003v64

Denna rapport får endast återges i sin helhet, om inte utförande laboratorium i förväg skriftligen godkänt annat. Resultaten relaterar endast till det insända provet såsom de har mottagits.

Som mottagare av den här rapporten finns du i Eurofins kundregister. Vi värnar om dina personuppgifter. För att se hur, ta del av vår integritetspolicy på <https://www.eurofins.se/om-oss/integritetspolicy/>

Sida 7 av 7

Kemakta Konsult AB
 Sandra Broms
 Box 12655
 112 93 STOCKHOLM

AR-25-SL-256534-01
EUSELI2-01518381

Kundnummer: SL8904491

 Uppdragsmärkn.
 1020359

Analysrapport

Provnummer:	177-2025-10270798	Provtagare**	Rickard Wennström	
Provbeskrivning:		Typ av lakning	Tvåstegs skaktest L/S=2 + L/S=10	
Matris:	Jord			
Provet ankom:	2025-10-27			
Utskriftsdatum:	2025-11-11			
Analyserna påbörjades:	2025-10-27			
Provmärkning:	25KHLak01			
Provtagningsplats:	(177-2025-10170746+177-2025-10170760+177-2025-10170763+177-2025-10170751+177+2025-10170796 Högdalstopparna			
Analys	Resultat	Enhet	Mäto.	Metod/ref
Beredning av samlingsprov	1			b)*
Provberedning krossning, malning	1.0			SS-EN 16179:2012 mod. a)
Metodreferens för lakningen	1		10%	EN 12457-3: 2003-01 mod. a)
pH (L/S=2)	8.5		0.2	SS-EN ISO 10523:2012 a)
pH (L/S=8)	8.0		0.2	SS-EN ISO 10523:2012 a)
Lakningstemperatur (L/S=2)	18.5	°C		EN 12457-3: 2003-01 mod. a)*
Lakningstemperatur (L/S=8)	19.2	°C		EN 12457-3: 2003-01 mod. a)*
Konduktivitet (L/S=2)	25	mS/m	16%	SS-EN 27888:1994 a)
Konduktivitet (L/S=8)	9.8	mS/m	16%	SS-EN 27888:1994 a)
Antimon Sb L/S=2	0.0024	mg/kg Ts	30%	SS-EN ISO 17294-2:2023. b)
Antimon Sb L/S=10	0.0082	mg/kg Ts	30%	SS-EN ISO 17294-2:2023. b)
Arsenik As L/S=2	<0.010	mg/kg Ts	30%	SS-EN ISO 17294-2:2023. b)
Arsenik As L/S=10	<0.050	mg/kg Ts	30%	SS-EN ISO 17294-2:2023. b)
Barium Ba L/S=2	<0.70	mg/kg Ts	35%	SS-EN ISO 17294-2:2023. b)
Barium Ba L/S=10	<2.0	mg/kg Ts	35%	SS-EN ISO 17294-2:2023. b)
Bly Pb L/S=2	<0.020	mg/kg Ts	30%	SS-EN ISO 17294-2:2023. b)
Bly Pb L/S=10	<0.050	mg/kg Ts	30%	SS-EN ISO 17294-2:2023. b)
Kadmium Cd L/S=2	<0.0030	mg/kg Ts	30%	SS-EN ISO 17294-2:2023. b)

Förklaringar

** Informationen har lämnats av kund. Eurofins ansvarar inte för information som tillhandahållits av kund eller i de fall denna information kan ha inverkan på analysresultatet.

Laboratoriet/laboratorierna är ackrediterade av respektive lands ackrediteringsorgan. Ej ackrediterade analyser är markerade med *

Mätosäkerheten, om inget annat anges, redovisas som utvidgad mätosäkerhet med täckningsfaktor 2. Mätosäkerheten kan anges som avvikelser i % (+/-) av redovisad halt eller i absoluta tal (+/-) av redovisad halt. Angiven mätosäkerhet visas i samma enhet som resultatet om inget annat anges. Undantag relaterat till analyser utförda utanför Sverige kan förekomma. Ytterligare upplysningar samt mätosäkerhet och detektionsnivåer för mikrobiologiska analyser lämnas på begäran.

AR-003v64

Denna rapport får endast återges i sin helhet, om inte utförande laboratorium i förväg skriftligen godkänt annat. Resultaten relaterar endast till det insända provet såsom de har mottagits.

Som mottagare av den här rapporten finns du i Eurofins kundregister. Vi värnar om dina personuppgifter. För att se hur, ta del av vår integritetspolicy på <https://www.eurofins.se/om-oss/integritetspolicy/>

Sida 1 av 3

Kadmium Cd L/S=10	<0.0040	mg/kg Ts	30%	SS-EN ISO 17294-2:2023.	b)
Koppar Cu L/S=2	<0.090	mg/kg Ts	30%	SS-EN ISO 17294-2:2023.	b)
Koppar Cu L/S=10	<0.20	mg/kg Ts	30%	SS-EN ISO 17294-2:2023.	b)
Krom Cr L/S=2	<0.020	mg/kg Ts	40%	SS-EN ISO 17294-2:2023.	b)
Krom Cr L/S=10	<0.050	mg/kg Ts	40%	SS-EN ISO 17294-2:2023.	b)
Kvicksilver Hg L/S=2	<0.00026	mg/kg Ts	50%	SS-EN ISO 17852:2008 mod	b)
Kvicksilver Hg L/S=10	<0.0013	mg/kg Ts	50%	SS-EN ISO 17852:2008 mod	b)
Molybden Mo L/S=2	0.032	mg/kg Ts	40%	SS-EN ISO 17294-2:2023.	b)
Molybden Mo L/S=10	0.062	mg/kg Ts	40%	SS-EN ISO 17294-2:2023.	b)
Nickel Ni L/S=2	<0.020	mg/kg Ts	30%	SS-EN ISO 17294-2:2023.	b)
Nickel Ni L/S=10	<0.040	mg/kg Ts	30%	SS-EN ISO 17294-2:2023.	b)
Selen Se L/S=2	<0.0060	mg/kg Ts	40%	SS-EN ISO 17294-2:2023.	b)
Selen Se L/S=10	<0.010	mg/kg Ts	40%	SS-EN ISO 17294-2:2023.	b)
Zink Zn L/S=2	<0.20	mg/kg Ts	30%	SS-EN ISO 17294-2:2023.	b)
Zink Zn L/S=10	<0.40	mg/kg Ts	30%	SS-EN ISO 17294-2:2023.	b)
Klorid L/S=2	3.4	mg/kg Ts	30%	SS-EN ISO 10304-1:2009	c)
Klorid L/S=10	<10	mg/kg Ts	30%	SS-EN ISO 10304-1:2009	c)
Fluorid L/S=2	1.7	mg/kg Ts	30%	SS-EN ISO 10304-1:2009	c)
Fluorid L/S=10	6.5	mg/kg Ts	30%	SS-EN ISO 10304-1:2009	c)
Sulfat L/S=2	51	mg/kg Ts	30%	SS-EN ISO 10304-1:2009	c)
Sulfat L/S=10	59	mg/kg Ts	30%	SS-EN ISO 10304-1:2009	c)
Fenolindex L/S=2	<0.050	mg/kg Ts	10%	SS-EN ISO 14402:2000	c)
Fenolindex L/S=10	<0.10	mg/kg Ts	10%	SS-EN ISO 14402:2000	c)
DOC L/S=2	34	mg/kg Ts	30%	SS-EN ISO 20236:2021	c)
DOC L/S=10	110	mg/kg Ts	30%	SS-EN ISO 20236:2021	c)
Ts för lösta ämnen L/S=2	430	mg/kg Ts	40%	SS 028113:1981	b)
Ts för lösta ämnen L/S=10	830	mg/kg Ts	40%	SS 028113:1981	b)

Utförande laboratorium/underleverantör:

- Eurofins Biofuel & Energy Testing Sweden AB, SWEDEN, ISO/IEC 17025:2017 SWEDAC 1820
- Eurofins Environment Testing Sweden AB, SWEDEN, ISO/IEC 17025:2017 SWEDAC 1125
- Eurofins Water Testing Sweden, SWEDEN, ISO/IEC 17025:2017 SWEDAC 10300

Kopia till:

fabian@kemakta.se (fabian@kemakta.se)
Rickard Wennström (rickard@kemakta.se)

Förklaringar

** Informationen har lämnats av kund. Eurofins ansvarar inte för information som tillhandahållits av kund eller i de fall denna information kan ha inverkan på analysresultatet.

Laboratoriet/laboratorierna är ackrediterade av respektive lands ackrediteringsorgan. Ej ackrediterade analyser är markerade med *

Mätosäkerheten, om inget annat anges, redovisas som utvidgad mätosäkerhet med täckningsfaktor 2. Mätosäkerheten kan anges som avvikelser i % (+/-) av redovisad halt eller i absoluta tal (+/-) av redovisad halt. Angiven mätosäkerhet visas i samma enhet som resultatet om inget annat anges. Undantag relaterat till analyser utförda utanför Sverige kan förekomma. Ytterligare upplysningar samt mätosäkerhet och detektionsnivåer för mikrobiologiska analyser lämnas på begäran.

AR-003v64

Denna rapport får endast återges i sin helhet, om inte utförande laboratorium i förväg skriftligen godkänt annat. Resultaten relaterar endast till det insända provet såsom de har mottagits.

Som mottagare av den här rapporten finns du i Eurofins kundregister. Vi värnar om dina personuppgifter. För att se hur, ta del av vår integritetspolicy på <https://www.eurofins.se/om-oss/integritetspolicy/>

Sida 2 av 3

Malin Bringsved, Rapportansvarig

Denna rapport är elektroniskt signerad.

Förklaringar

** Informationen har lämnats av kund. Eurofins ansvarar inte för information som tillhandahållits av kund eller i de fall denna information kan ha inverkan på analysresultatet.

Laboratoriet/laboratorierna är ackrediterade av respektive lands ackrediteringsorgan. Ej ackrediterade analyser är markerade med *

Mätosäkerheten, om inget annat anges, redovisas som utvidgad mätosäkerhet med täckningsfaktor 2. Mätosäkerheten kan anges som avvikelser i % (+/-) av redovisad halt eller i absoluta tal (+/-) av redovisad halt. Angiven mätosäkerhet visas i samma enhet som resultatet om inget annat anges. Undantag relaterat till analyser utförda utanför Sverige kan förekomma. Ytterligare upplysningar samt mätosäkerhet och detektionsnivåer för mikrobiologiska analyser lämnas på begäran.

AR-003v64

Denna rapport får endast återges i sin helhet, om inte utförande laboratorium i förväg skriftligen godkänt annat. Resultaten relaterar endast till det insända provet såsom de har mottagits.

Som mottagare av den här rapporten finns du i Eurofins kundregister. Vi värnar om dina personuppgifter. För att se hur, ta del av vår integritetspolicy på <https://www.eurofins.se/om-oss/integritetspolicy/>

Sida 3 av 3

Kemakta Konsult AB
Sandra Broms
Box 12655
112 93 STOCKHOLM**AR-25-SL-256512-01****EUSELI2-01518384**

Kundnummer: SL8904491

Uppdragsmärkn.
1020359

Analysrapport

Provnummer:	177-2025-10270800	Djup (m)**	0-1		
Provbeskrivning:		Provtagningsdatum**	2025-10-15		
Matris:	Jord	Provtagare**	Rickard Wennström		
Provet ankom:	2025-10-27				
Utskriftsdatum:	2025-11-11				
Analyserna påbörjades:	2025-10-27				
Provmärkning:	25KHLak01 (177-2025-10170746+177-2025-10170760+177-2025-10170763+177-2025-10170751+177+2025-10170796				
Provtagningsplats:	Högdalstopparna				
Analys	Resultat	Enhet	Mäto.	Metod/ref	
Torrsubstans	89.4	%	10%	SS-EN 12880:2000 mod.	b)
Glödförlust	3.0	% Ts	20%	SS-EN 12879:2000	b)
TOC beräknat	1.7	% Ts		Beräknad från analyserad halt	b)
TPH C10-C22	< 40	mg/kg Ts	26%	DIN EN 14039: 2005-01; LAGA KW/04: 2019-09	a)
TPH C10-C40	84	mg/kg Ts	22	DIN EN 14039: 2005-01; LAGA KW/04: 2019-09	a)

Utförande laboratorium/underleverantör:

- a) Eurofins Umwelt Ost GmbH (Freiberg), GERMANY, DIN EN ISO/IEC 17025:2005 D-PL-14081-01-00, DIN EN ISO/IEC 17025:2018 DAkKS D-PL-14081-01-00
b) Eurofins Environment Testing Sweden AB, SWEDEN, ISO/IEC 17025:2017 SWEDAC 1125

Kopia till:

fabian@kemakta.se (fabian@kemakta.se)
Rickard Wennström (rickard@kemakta.se)

Malin Bringsved, Rapportansvarig

Denna rapport är elektroniskt signerad.

Förklaringar

** Informationen har lämnats av kund. Eurofins ansvarar inte för information som tillhandahållits av kund eller i de fall denna information kan ha inverkan på analysresultatet.

Laboratoriet/laboratorierna är ackrediterade av respektive lands ackrediteringsorgan. Ej ackrediterade analyser är markerade med *

Mätosäkerheten, om inget annat anges, redovisas som utvidgad mätosäkerhet med täckningsfaktor 2. Mätosäkerheten kan anges som avvikelser i % (+/-) av redovisad halt eller i absoluta tal (+/-) av redovisad halt. Angiven mätosäkerhet visas i samma enhet som resultatet om inget annat anges. Undantag relaterat till analyser utförda utanför Sverige kan förekomma. Ytterligare upplysningar samt mätosäkerhet och detektionsnivåer för mikrobiologiska analyser lämnas på begäran.

AR-003v64

Denna rapport får endast återges i sin helhet, om inte utförande laboratorium i förväg skriftligen godkänt annat. Resultaten relaterar endast till det insända provet såsom de har mottagits.

Som mottagare av den här rapporten finns du i Eurofins kundregister. Vi värnar om dina personuppgifter. För att se hur, ta del av vår integritetspolicy på <https://www.eurofins.se/om-oss/integritetspolicy/>

Sida 1 av 1

Kemakta Konsult AB
 Sandra Broms
 Box 12655
 112 93 STOCKHOLM

AR-25-SL-256535-01
EUSELI2-01518385

Kundnummer: SL8904491

 Uppdragsmärkn.
 1020359

Analysrapport

Provnummer:	177-2025-10270805	Provtagningsdatum**	2025-10-13	
Provbeskrivning:		Provtagare**	Rickard Wennström	
Matris:	Jord	Typ av lakning	Tvåstegs skaktest L/S=2 + L/S=10	
Provet ankom:	2025-10-27			
Utskriftsdatum:	2025-11-11			
Analyserna påbörjades:	2025-10-27			
Provmärkning:	25KHLak02 (177-2025-10170761+ 177-2025-10170754 + 177-2025-10170800 + 177-2025-10170810 + 177-2025-10170804)			
Provtagningsplats:	Högdalstopparna			
Analys	Resultat	Enhet	Mäto.	Metod/ref
Provberedning krossning, malning	1.0			SS-EN 16179:2012 mod. a)
Metodreferens för lakningen	1		10%	EN 12457-3: 2003-01 mod. a)
pH (L/S=2)	8.3		0.2	SS-EN ISO 10523:2012 a)
pH (L/S=8)	8.1		0.2	SS-EN ISO 10523:2012 a)
Lakningstemperatur (L/S=2)	19.0	°C		EN 12457-3: 2003-01 mod. a)*
Lakningstemperatur (L/S=8)	19.2	°C		EN 12457-3: 2003-01 mod. a)*
Konduktivitet (L/S=2)	32	mS/m	16%	SS-EN 27888:1994 a)
Konduktivitet (L/S=8)	9.8	mS/m	16%	SS-EN 27888:1994 a)
Antimon Sb L/S=2	0.015	mg/kg Ts	30%	SS-EN ISO 17294-2:2023. b)
Antimon Sb L/S=10	0.040	mg/kg Ts	30%	SS-EN ISO 17294-2:2023. b)
Arsenik As L/S=2	<0.010	mg/kg Ts	30%	SS-EN ISO 17294-2:2023. b)
Arsenik As L/S=10	<0.050	mg/kg Ts	30%	SS-EN ISO 17294-2:2023. b)
Barium Ba L/S=2	<0.70	mg/kg Ts	35%	SS-EN ISO 17294-2:2023. b)
Barium Ba L/S=10	<2.0	mg/kg Ts	35%	SS-EN ISO 17294-2:2023. b)
Bly Pb L/S=2	<0.020	mg/kg Ts	30%	SS-EN ISO 17294-2:2023. b)
Bly Pb L/S=10	<0.050	mg/kg Ts	30%	SS-EN ISO 17294-2:2023. b)
Kadmium Cd L/S=2	<0.0030	mg/kg Ts	30%	SS-EN ISO 17294-2:2023. b)
Kadmium Cd L/S=10	<0.0040	mg/kg Ts	30%	SS-EN ISO 17294-2:2023. b)

Förklaringar

** Informationen har lämnats av kund. Eurofins ansvarar inte för information som tillhandahållits av kund eller i de fall denna information kan ha inverkan på analysresultatet.

Laboratoriet/laboratorierna är ackrediterade av respektive lands ackrediteringsorgan. Ej ackrediterade analyser är markerade med *

Mätosäkerheten, om inget annat anges, redovisas som utvidgad mätosäkerhet med täckningsfaktor 2. Mätosäkerheten kan anges som avvikelser i % (+/-) av redovisad halt eller i absoluta tal (+/-) av redovisad halt. Angiven mätosäkerhet visas i samma enhet som resultatet om inget annat anges. Undantag relaterat till analyser utförda utanför Sverige kan förekomma. Ytterligare upplysningar samt mätosäkerhet och detektionsnivåer för mikrobiologiska analyser lämnas på begäran.

AR-003v64

Denna rapport får endast återges i sin helhet, om inte utförande laboratorium i förväg skriftligen godkänt annat. Resultaten relaterar endast till det insända provet såsom de har mottagits.

Som mottagare av den här rapporten finns du i Eurofins kundregister. Vi värnar om dina personuppgifter. För att se hur, ta del av vår integritetspolicy på <https://www.eurofins.se/om-oss/integritetspolicy/>

Sida 1 av 2

Koppar Cu L/S=2	<0.090	mg/kg Ts	30%	SS-EN ISO 17294-2:2023.	b)
Koppar Cu L/S=10	0.25	mg/kg Ts	30%	SS-EN ISO 17294-2:2023.	b)
Krom Cr L/S=2	<0.020	mg/kg Ts	40%	SS-EN ISO 17294-2:2023.	b)
Krom Cr L/S=10	<0.050	mg/kg Ts	40%	SS-EN ISO 17294-2:2023.	b)
Kvicksilver Hg L/S=2	<0.00026	mg/kg Ts	50%	SS-EN ISO 17852:2008 mod	b)
Kvicksilver Hg L/S=10	<0.0013	mg/kg Ts	50%	SS-EN ISO 17852:2008 mod	b)
Molybden Mo L/S=2	0.051	mg/kg Ts	40%	SS-EN ISO 17294-2:2023.	b)
Molybden Mo L/S=10	0.083	mg/kg Ts	40%	SS-EN ISO 17294-2:2023.	b)
Nickel Ni L/S=2	<0.020	mg/kg Ts	30%	SS-EN ISO 17294-2:2023.	b)
Nickel Ni L/S=10	<0.040	mg/kg Ts	30%	SS-EN ISO 17294-2:2023.	b)
Selen Se L/S=2	<0.0060	mg/kg Ts	40%	SS-EN ISO 17294-2:2023.	b)
Selen Se L/S=10	<0.010	mg/kg Ts	40%	SS-EN ISO 17294-2:2023.	b)
Zink Zn L/S=2	<0.20	mg/kg Ts	30%	SS-EN ISO 17294-2:2023.	b)
Zink Zn L/S=10	<0.40	mg/kg Ts	30%	SS-EN ISO 17294-2:2023.	b)
Klorid L/S=2	2.6	mg/kg Ts	30%	SS-EN ISO 10304-1:2009	c)
Klorid L/S=10	<10	mg/kg Ts	30%	SS-EN ISO 10304-1:2009	c)
Fluorid L/S=2	1.6	mg/kg Ts	30%	SS-EN ISO 10304-1:2009	c)
Fluorid L/S=10	5.4	mg/kg Ts	30%	SS-EN ISO 10304-1:2009	c)
Sulfat L/S=2	150	mg/kg Ts	30%	SS-EN ISO 10304-1:2009	c)
Sulfat L/S=10	170	mg/kg Ts	30%	SS-EN ISO 10304-1:2009	c)
DOC L/S=2	35	mg/kg Ts	30%	SS-EN ISO 20236:2021	c)
DOC L/S=10	110	mg/kg Ts	30%	SS-EN ISO 20236:2021	c)
Ts för lösta ämnen L/S=2	550	mg/kg Ts	40%	SS 028113:1981	b)
Ts för lösta ämnen L/S=10	1400	mg/kg Ts	40%	SS 028113:1981	b)

Utförande laboratorium/underleverantör:

- Eurofins Biofuel & Energy Testing Sweden AB, SWEDEN, ISO/IEC 17025:2017 SWEDAC 1820
- Eurofins Environment Testing Sweden AB, SWEDEN, ISO/IEC 17025:2017 SWEDAC 1125
- Eurofins Water Testing Sweden, SWEDEN, ISO/IEC 17025:2017 SWEDAC 10300

Kopia till:

fabian@kemakta.se (fabian@kemakta.se)
Rickard Wennström (rickard@kemakta.se)

Malin Bringsved, Rapportansvarig

Denna rapport är elektroniskt signerad.

Förklaringar

** Informationen har lämnats av kund. Eurofins ansvarar inte för information som tillhandahållits av kund eller i de fall denna information kan ha inverkan på analysresultatet.

Laboratoriet/laboratorierna är ackrediterade av respektive lands ackrediteringsorgan. Ej ackrediterade analyser är markerade med *

Mätosäkerheten, om inget annat anges, redovisas som utvidgad mätosäkerhet med täckningsfaktor 2. Mätosäkerheten kan anges som avvikelse i % (+/-) av redovisad halt eller i absoluta tal (+/-) av redovisad halt. Angiven mätosäkerhet visas i samma enhet som resultatet om inget annat anges. Undantag relaterat till analyser utförda utanför Sverige kan förekomma. Ytterligare upplysningar samt mätosäkerhet och detektionsnivåer för mikrobiologiska analyser lämnas på begäran.

AR-003v64

Denna rapport får endast återges i sin helhet, om inte utförande laboratorium i förväg skriftligen godkänt annat. Resultaten relaterar endast till det insända provet såsom de har mottagits.

Som mottagare av den här rapporten finns du i Eurofins kundregister. Vi värnar om dina personuppgifter. För att se hur, ta del av vår integritetspolicy på <https://www.eurofins.se/om-oss/integritetspolicy/>

Sida 2 av 2

Kemakta Konsult AB
 Sandra Broms
 Box 12655
 112 93 STOCKHOLM

AR-25-SL-256536-01
EUSELI2-01518385

Kundnummer: SL8904491

 Uppdragsmärkn.
 1020359

Analysrapport

Provnummer:	177-2025-10270806	Provtagningsdatum**	2025-10-13
Provbeskrivning:		Provtagare**	Rickard Wennström
Matris:	Jord	Typ av lakning	Tvåstegs skaktest L/S=2 + L/S=10
Provet ankom:	2025-10-27		
Utskriftsdatum:	2025-11-11		
Analyserna påbörjades:	2025-10-27		
Provmärkning:	25KHLak03 (177-2025-10170748+177-2025-10170759+ 177-2025-10170799+ 177-2025-10200090+ 177-2025-10200089)		
Provtagningsplats:	Högdalstopparna		

Analys	Resultat	Enhet	Mäto.	Metod/ref	
Provberedning krossning, malning	1.0			SS-EN 16179:2012 mod.	a)
Metodreferens för lakningen	1		10%	EN 12457-3: 2003-01 mod.	a)
pH (L/S=2)	8.4		0.2	SS-EN ISO 10523:2012	a)
pH (L/S=8)	8.4		0.2	SS-EN ISO 10523:2012	a)
Lakningstemperatur (L/S=2)	19.0	°C		EN 12457-3: 2003-01 mod.	a)*
Lakningstemperatur (L/S=8)	19.0	°C		EN 12457-3: 2003-01 mod.	a)*
Konduktivitet (L/S=2)	24	mS/m	16%	SS-EN 27888:1994	a)
Konduktivitet (L/S=8)	9.4	mS/m	16%	SS-EN 27888:1994	a)
Antimon Sb L/S=2	0.0049	mg/kg Ts	30%	SS-EN ISO 17294-2:2023.	b)
Antimon Sb L/S=10	0.013	mg/kg Ts	30%	SS-EN ISO 17294-2:2023.	b)
Arsenik As L/S=2	0.034	mg/kg Ts	30%	SS-EN ISO 17294-2:2023.	b)
Arsenik As L/S=10	0.16	mg/kg Ts	30%	SS-EN ISO 17294-2:2023.	b)
Barium Ba L/S=2	<0.70	mg/kg Ts	35%	SS-EN ISO 17294-2:2023.	b)
Barium Ba L/S=10	<2.0	mg/kg Ts	35%	SS-EN ISO 17294-2:2023.	b)
Bly Pb L/S=2	<0.020	mg/kg Ts	30%	SS-EN ISO 17294-2:2023.	b)
Bly Pb L/S=10	<0.050	mg/kg Ts	30%	SS-EN ISO 17294-2:2023.	b)
Kadmium Cd L/S=2	<0.0030	mg/kg Ts	30%	SS-EN ISO 17294-2:2023.	b)
Kadmium Cd L/S=10	<0.0040	mg/kg Ts	30%	SS-EN ISO 17294-2:2023.	b)

Förklaringar

** Informationen har lämnats av kund. Eurofins ansvarar inte för information som tillhandahållits av kund eller i de fall denna information kan ha inverkan på analysresultatet.

Laboratoriet/laboratorierna är ackrediterade av respektive lands ackrediteringsorgan. Ej ackrediterade analyser är markerade med *

Mätosäkerheten, om inget annat anges, redovisas som utvidgad mätosäkerhet med täckningsfaktor 2. Mätosäkerheten kan anges som avvikelser i % (+/-) av redovisad halt eller i absoluta tal (+/-) av redovisad halt. Angiven mätosäkerhet visas i samma enhet som resultatet om inget annat anges. Undantag relaterat till analyser utförda utanför Sverige kan förekomma. Ytterligare upplysningar samt mätosäkerhet och detektionsnivåer för mikrobiologiska analyser lämnas på begäran.

AR-003v64

Denna rapport får endast återges i sin helhet, om inte utförande laboratorium i förväg skriftligen godkänt annat. Resultaten relaterar endast till det insända provet såsom de har mottagits.

Som mottagare av den här rapporten finns du i Eurofins kundregister. Vi värnar om dina personuppgifter. För att se hur, ta del av vår integritetspolicy på <https://www.eurofins.se/om-oss/integritetspolicy/>

Sida 1 av 3

Koppar Cu L/S=2	<0.090	mg/kg Ts	30%	SS-EN ISO 17294-2:2023.	b)
Koppar Cu L/S=10	<0.20	mg/kg Ts	30%	SS-EN ISO 17294-2:2023.	b)
Krom Cr L/S=2	0.59	mg/kg Ts	40%	SS-EN ISO 17294-2:2023.	b)
Krom Cr L/S=10	0.73	mg/kg Ts	40%	SS-EN ISO 17294-2:2023.	b)
Kvicksilver Hg L/S=2	<0.00026	mg/kg Ts	50%	SS-EN ISO 17852:2008 mod	b)
Kvicksilver Hg L/S=10	<0.0013	mg/kg Ts	50%	SS-EN ISO 17852:2008 mod	b)
Molybden Mo L/S=2	0.038	mg/kg Ts	40%	SS-EN ISO 17294-2:2023.	b)
Molybden Mo L/S=10	0.062	mg/kg Ts	40%	SS-EN ISO 17294-2:2023.	b)
Nickel Ni L/S=2	<0.020	mg/kg Ts	30%	SS-EN ISO 17294-2:2023.	b)
Nickel Ni L/S=10	<0.040	mg/kg Ts	30%	SS-EN ISO 17294-2:2023.	b)
Selen Se L/S=2	<0.0060	mg/kg Ts	40%	SS-EN ISO 17294-2:2023.	b)
Selen Se L/S=10	<0.010	mg/kg Ts	40%	SS-EN ISO 17294-2:2023.	b)
Zink Zn L/S=2	<0.20	mg/kg Ts	30%	SS-EN ISO 17294-2:2023.	b)
Zink Zn L/S=10	<0.40	mg/kg Ts	30%	SS-EN ISO 17294-2:2023.	b)
Klorid L/S=2	5.0	mg/kg Ts	30%	SS-EN ISO 10304-1:2009	c)
Klorid L/S=10	<10	mg/kg Ts	30%	SS-EN ISO 10304-1:2009	c)
Fluorid L/S=2	2.0	mg/kg Ts	30%	SS-EN ISO 10304-1:2009	c)
Fluorid L/S=10	7.4	mg/kg Ts	30%	SS-EN ISO 10304-1:2009	c)
Sulfat L/S=2	62	mg/kg Ts	30%	SS-EN ISO 10304-1:2009	c)
Sulfat L/S=10	73	mg/kg Ts	30%	SS-EN ISO 10304-1:2009	c)
Fenolindex L/S=2	<0.050	mg/kg Ts	10%	SS-EN ISO 14402:2000	c)
Fenolindex L/S=10	<0.10	mg/kg Ts	10%	SS-EN ISO 14402:2000	c)
DOC L/S=2	28	mg/kg Ts	30%	SS-EN ISO 20236:2021	c)
DOC L/S=10	87	mg/kg Ts	30%	SS-EN ISO 20236:2021	c)
Ts för lösta ämnen L/S=2	<200	mg/kg Ts	40%	SS 028113:1981	b)
Ts för lösta ämnen L/S=10	<800	mg/kg Ts	40%	SS 028113:1981	b)

Utförande laboratorium/underleverantör:

- Eurofins Biofuel & Energy Testing Sweden AB, SWEDEN, ISO/IEC 17025:2017 SWEDAC 1820
- Eurofins Environment Testing Sweden AB, SWEDEN, ISO/IEC 17025:2017 SWEDAC 1125
- Eurofins Water Testing Sweden, SWEDEN, ISO/IEC 17025:2017 SWEDAC 10300

Kopia till:

fabian@kemakta.se (fabian@kemakta.se)
Rickard Wennström (rickard@kemakta.se)

Förklaringar

** Informationen har lämnats av kund. Eurofins ansvarar inte för information som tillhandahållits av kund eller i de fall denna information kan ha inverkan på analysresultatet.

Laboratoriet/laboratorierna är ackrediterade av respektive lands ackrediteringsorgan. Ej ackrediterade analyser är markerade med *

Mätosäkerheten, om inget annat anges, redovisas som utvidgad mätosäkerhet med täckningsfaktor 2. Mätosäkerheten kan anges som avvikelse i % (+/-) av redovisad halt eller i absoluta tal (+/-) av redovisad halt. Angiven mätosäkerhet visas i samma enhet som resultatet om inget annat anges. Undantag relaterat till analyser utförda utanför Sverige kan förekomma. Ytterligare upplysningar samt mätosäkerhet och detektionsnivåer för mikrobiologiska analyser lämnas på begäran.

AR-003v64

Denna rapport får endast återges i sin helhet, om inte utförande laboratorium i förväg skriftligen godkänt annat. Resultaten relaterar endast till det insända provet såsom de har mottagits.

Som mottagare av den här rapporten finns du i Eurofins kundregister. Vi värnar om dina personuppgifter. För att se hur, ta del av vår integritetspolicy på <https://www.eurofins.se/om-oss/integritetspolicy/>

Sida 2 av 3

Malin Bringsved, Rapportansvarig

Denna rapport är elektroniskt signerad.

Förklaringar

** Informationen har lämnats av kund. Eurofins ansvarar inte för information som tillhandahållits av kund eller i de fall denna information kan ha inverkan på analysresultatet.

Laboratoriet/laboratorierna är ackrediterade av respektive lands ackrediteringsorgan. Ej ackrediterade analyser är markerade med *

Mätosäkerheten, om inget annat anges, redovisas som utvidgad mätosäkerhet med täckningsfaktor 2. Mätosäkerheten kan anges som avvikelser i % (+/-) av redovisad halt eller i absoluta tal (+/-) av redovisad halt. Angiven mätosäkerhet visas i samma enhet som resultatet om inget annat anges. Undantag relaterat till analyser utförda utanför Sverige kan förekomma. Ytterligare upplysningar samt mätosäkerhet och detektionsnivåer för mikrobiologiska analyser lämnas på begäran.

AR-003v64

Denna rapport får endast återges i sin helhet, om inte utförande laboratorium i förväg skriftligen godkänt annat. Resultaten relaterar endast till det insända provet såsom de har mottagits.

Som mottagare av den här rapporten finns du i Eurofins kundregister. Vi värnar om dina personuppgifter. För att se hur, ta del av vår integritetspolicy på <https://www.eurofins.se/om-oss/integritetspolicy/>

Sida 3 av 3

Kemakta Konsult AB
Sandra Broms
Box 12655
112 93 STOCKHOLM

AR-25-SL-254316-01

EUSELI2-01518389

Kundnummer: SL8904491

Uppdragsmärkn.
1020359

Analysrapport

Provnummer:	177-2025-10270839	Djup (m)**	0-1,5		
Provbeskrivning:		Provtagningsdatum**	2025-10-13		
Matris:	Jord	Provtagare**	Rickard Wennström		
Provet ankom:	2025-10-27				
Utskriftsdatum:	2025-11-10				
Analyserna påbörjades:	2025-10-27				
Provmärkning:	25KHLak02 (177-2025-10170761+ 177-2025-10170754 + 177-2025-10170800 + 177-2025-10170810 + 177-2025-10170804)				
Provtagningsplats:	Högdalstopparna				
Analys	Resultat	Enhet	Mäto.	Metod/ref	
Beredning av samlingsprov	1				a)*
Torrsubstans	89.6	%	10%	SS-EN 12880:2000 mod.	a)
Glödförlust	3.7	% Ts	20%	SS-EN 12879:2000	a)
TOC beräknat	2.1	% Ts		Beräknad från analyserad halt	a)

Utförande laboratorium/underleverantör:

a) Eurofins Environment Testing Sweden AB, SWEDEN, ISO/IEC 17025:2017 SWEDAC 1125

Kopia till:

fabian@kemakta.se (fabian@kemakta.se)
Rickard Wennström (rickard@kemakta.se)

Viktoria Arvidsson, Rapportansvarig

Denna rapport är elektroniskt signerad.

Förklaringar

** Informationen har lämnats av kund. Eurofins ansvarar inte för information som tillhandahållits av kund eller i de fall denna information kan ha inverkan på analysresultatet.

Laboratoriet/laboratorierna är ackrediterade av respektive lands ackrediteringsorgan. Ej ackrediterade analyser är markerade med *

Mätosäkerheten, om inget annat anges, redovisas som utvidgad mätosäkerhet med täckningsfaktor 2. Mätosäkerheten kan anges som avvikelse i % (+/-) av redovisad halt eller i absoluta tal (+/-) av redovisad halt. Angiven mätosäkerhet visas i samma enhet som resultatet om inget annat anges. Undantag relaterat till analyser utförda utanför Sverige kan förekomma. Ytterligare upplysningar samt mätosäkerhet och detektionsnivåer för mikrobiologiska analyser lämnas på begäran.

AR-003v64

Denna rapport får endast återges i sin helhet, om inte utförande laboratorium i förväg skriftligen godkänt annat. Resultaten relaterar endast till det insända provet såsom de har mottagits.

Som mottagare av den här rapporten finns du i Eurofins kundregister. Vi värnar om dina personuppgifter. För att se hur, ta del av vår integritetspolicy på <https://www.eurofins.se/om-oss/integritetspolicy/>

Sida 1 av 1

Kemakta Konsult AB
Sandra Broms
Box 12655
112 93 STOCKHOLM

AR-25-SL-254317-01

EUSELI2-01518389

Kundnummer: SL8904491

Uppdragsmärkn.
1020359

Analysrapport

Provnummer:	177-2025-10270840	Djup (m)**	1-2		
Provbeskrivning:		Provtagningsdatum**	2025-10-13		
Matris:	Jord	Provtagare**	Rickard Wennström		
Provet ankom:	2025-10-27				
Utskriftsdatum:	2025-11-10				
Analyserna påbörjades:	2025-10-27				
Provmärkning:	25KHLak03 (177-2025-10170748+177-2025-10170759+ 177-2025-10170799+ 177-2025-10200090+ 177-2025-10200089)				
Provtagningsplats:	Högdalstopparna				
Analys	Resultat	Enhet	Mäto.	Metod/ref	
Beredning av samlingsprov	1				a)*
Torrsubstans	88.8	%	10%	SS-EN 12880:2000 mod.	a)
Glödförlust	2.4	% Ts	20%	SS-EN 12879:2000	a)
TOC beräknat	1.4	% Ts		Beräknad från analyserad halt	a)

Utförande laboratorium/underleverantör:

a) Eurofins Environment Testing Sweden AB, SWEDEN, ISO/IEC 17025:2017 SWEDAC 1125

Kopia till:

fabian@kemakta.se (fabian@kemakta.se)
Rickard Wennström (rickard@kemakta.se)

Viktoria Arvidsson, Rapportansvarig

Denna rapport är elektroniskt signerad.

Förklaringar

** Informationen har lämnats av kund. Eurofins ansvarar inte för information som tillhandahållits av kund eller i de fall denna information kan ha inverkan på analysresultatet.

Laboratoriet/laboratorierna är ackrediterade av respektive lands ackrediteringsorgan. Ej ackrediterade analyser är markerade med *

Mätosäkerheten, om inget annat anges, redovisas som utvidgad mätosäkerhet med täckningsfaktor 2. Mätosäkerheten kan anges som avvikelse i % (+/-) av redovisad halt eller i absoluta tal (+/-) av redovisad halt. Angiven mätosäkerhet visas i samma enhet som resultatet om inget annat anges. Undantag relaterat till analyser utförda utanför Sverige kan förekomma. Ytterligare upplysningar samt mätosäkerhet och detektionsnivåer för mikrobiologiska analyser lämnas på begäran.

AR-003v64

Denna rapport får endast återges i sin helhet, om inte utförande laboratorium i förväg skriftligen godkänt annat. Resultaten relaterar endast till det insända provet såsom de har mottagits.

Som mottagare av den här rapporten finns du i Eurofins kundregister. Vi värnar om dina personuppgifter. För att se hur, ta del av vår integritetspolicy på <https://www.eurofins.se/om-oss/integritetspolicy/>

Sida 1 av 1