

Birgitta Sundlöf

Från: Nils Kallerman
Skickat: den 24 juni 2020 14:35
Till: Info SD24 DIARIUM
Ämne: Bygglövsremiss, nybyggnation ungdomsbostäder, Skärholmen 2:1, dnr 2020-07437
Bifogade filer: Ansökan om bygglov med anmälan om kontrollansvarig.pdf; Situationsplan med nybyggnadskarta.pdf; Planritningar, översikt, 9 st.pdf; Fasadritningar, 7 st.pdf; Ritningar mark-landskap, 2 st.pdf; Remissbrev.pdf

AppServer: public360sbk1.stockholm.se

Hej,
Översänder bygglovsansökan för erat yttrande.

Nils Kallerman
Handläggare

Stadsbyggnadskontoret-Bygglövsavdelningen-Västra söderort

Fleminggatan 4, Box 8314
104 20 Stockholm
Telefon:08-508 275 15

Mina telefontider: tis 13-14:30, ons 12:30-13:30
E-post: nils.kallerman@stockholm.se
start.stockholm



**Stockholms
stad**

Information om behandling av personuppgifter

Inom Stockholms stad är det respektive nämnd eller styrelse i det bolag som hanterar Personuppgifterna, som är personuppgiftsansvarig. På stockholm.se/dataskydd hittar du information om stadens behandling av personuppgifter.

Stadsdelsförvaltning Skärholmen
skarholmen@stockholm.se
Box 503
127 26 SKÄRHOLMEN

Fastighet: Skärholmen 2:1
Adress:
Stadsdel: Vårberg

Ärendet avser Nybyggnad av flerbostadhus med ungdomsbostäder, vid Vårbergsvägen, sydväst om Båtholmen 1 (bliv Andholmen nr?)

Sökande Wästbygg Projektutveckling AB Jacob Friberg
Vallgatan 5
170 67 SOLNA
Telefon +46 073-920 18 10

Remissfråga

.....

.....

Bilagor till remiss

Remissen ska besvaras inom 2 veckor från denna skrivelses datum.

Remissvar

ingen invändning avstyrker

Yttrande

.....

.....

.....

Yttrande enligt bilaga

..... Granskad av

Datum

Handläggare

Telefon

Namnförtydligande

Stadsbyggnadskontoret

Fleminggatan 4
Box 8314
104 20 Stockholm
Telefon 08-508 27 300
stadsbyggnadskontoret@stockholm.se
stockholm.se

Remissvaret skickas till

Stockholms stadsbyggnadskontor, Registraturen, Box 8314,
104 20 Stockholm eller till stadsbyggnadskontoret@stockholm.se



Stockholms stad

Stadsbyggnadskontoret
Box 8314, 104 20 Stockholm
www.stockholm.se/bygglov

Ansökningsblankett för bygggärenden skottkontoret

Förhandsbesked, bygglov, marklov, rivningslov, anmälan tekniska åtgärder samt anmälan om KA

Ankomststämpel

Inkom 2020-05-20
Reg.

Dnr: 2020-07437-575

Ansökan avser Fyll i de delar av blanketten som är relevanta för din ansökan * = Obligatorisk uppgift **För anvisningar, se sista sidan**

<input checked="" type="checkbox"/> Bygglov	<input type="checkbox"/> Tidsbegränsad åtgärd, fr. o. m.	t.o.m.	
<input type="checkbox"/> Marklov	<input type="checkbox"/> Säsongslov, ange period:	<input type="checkbox"/> Anmälan ¹	<input type="checkbox"/> Anmälan för bygglovsbefriad åtgärd ²
<input type="checkbox"/> Rivningslov	<input type="checkbox"/> Förhandsbesked enligt PBL 9:17 (läs under Anvisningar)	<input type="checkbox"/> Villkorsbesked enligt PBL 9:19 (läs under Anvisningar)	

¹ I huvudsak invändiga ändringar/installationer som inte kräver bygglov

² Anmälan där PBL anger att bygglov inte behövs (tex så kallade Attefall)

Fastighet

Fastighetsbeteckning *	Del av Skärholmen 2:1	Fastighetens adress *	Vårbergsvägen, Skärholmen
Typ av byggnad (byggnadens huvudsakliga användning) *	Flerbostadshus med ungdomsbostäder		

Sökande/Byggherre

³ Medsökande är delägare och boende på samma adress som sökanden

Namn (för- och efternamn) *	<input type="checkbox"/> Jag har skyddad identitet	Ev Medsökande (för- och efternamn) ³
Jacob Friberg		
Ev. Företag	Personnummer/Organisationsnummer för sökande *	
Wästbygg Projektutveckling AB	556943-4870	
Utdelningsadress *	Postnummer *	Postadress *
Vallgatan 5,	170 67	Solna
Telefon *	E-postadress	Kommunicering via e-post?
073-9201810	jacob.friberg@wastbygg.se	<input checked="" type="checkbox"/> Ja <input type="checkbox"/> Nej
Kontaktperson, om annan än sökande	Telefon	E-postadress
Byggherrens namn (om byggherren är annan än sökande)		Personnummer/Organisationsnummer
Utdelningsadress		Postnummer
Telefon		E-postadress
Kontaktperson, om annan än sökande		Postadress
		Kommunicering via e-post?
		<input type="checkbox"/> Ja <input type="checkbox"/> Nej
		E-postadress

Faktureringsuppgifter

Faktureringsadress om annan än ovan ⁴	Postnummer	Postadress
Box 912 Wästbygg Projektutveckling AB	501 10	Borås
Organisationsnummer	Ev. Referens	Kundnummer ⁶
556943-4870	U 40009 Jacob Friberg	Kopplingsbegrepp ⁶

⁴ Annan betalningsansvarig än sökanden godtas endast om fullmakt bifogas

⁶ Endast för kommunalt bolag/förvaltning/stiftelse

Kontrollansvarig för byggprojektet * Där sådan behövs, läs mer på stadens webbplats

Namn (för- och efternamn)	Personnr / Organisationsnr	Behörighet
Knut Pethrus	556567-6110	<input type="checkbox"/> Normal <input checked="" type="checkbox"/> Komplexerad
Ev. Företag/Firmenamn	Telefon	E-postadress
C&M projekt AB	070-268 63 98	knut.pethrus@cmab.se
Utdelningsadress	Postnummer	Postadress
S:t Eriksgatan 63, 8 tr	112 34	Stockholm
Underskrift av KA / Namnteckning		

Maj 2018

Åtgärd *

Sätt ett eller flera kryss för åtgärd

<input checked="" type="checkbox"/> Ny byggnad	<input type="checkbox"/> Tillkommande bostad/lokal	<input type="checkbox"/> Markåtgärd, trädplantering	Installation eller väsentlig ändring av:	
<input type="checkbox"/> Ny anläggning	<input type="checkbox"/> Ändra byggnads yttre utseende	<input type="checkbox"/> Plank, mur	<input type="checkbox"/> Eldstad/rökanal	<input type="checkbox"/> Vatten och avlopp
<input type="checkbox"/> På-/tillbyggnad	<input type="checkbox"/> Komplementbostadshus	<input type="checkbox"/> Parkering, upplag, container	<input type="checkbox"/> Brandskydd	<input type="checkbox"/> Ventilation
<input type="checkbox"/> Rivning av byggnad	<input type="checkbox"/> Komplementbyggnad (ex garage, förråd, växthus, cykelskjul, sophus)		<input type="checkbox"/> Hiss	<input type="checkbox"/> Fett- och oljeavskiljare
<input type="checkbox"/> Ändrad användning från:	till:		<input type="checkbox"/> Planlösning	<input type="checkbox"/> Bärande konstruktion
<input type="checkbox"/> Annat, ange vad			<input type="checkbox"/> Underhåll av kulturhistoriskt värdefull byggnad	

Beskrivning av projektet

Nybyggnation av flerbostadshus med 174 st ungdomsbostäder (hyresrätt) i överensstämmelse med detaljplan Dp 2015-15235-54, Laga kraft vunen 2018-02-28.

I väntan på Nybyggnadskarta baseras Situationsplan på Baskarta och Detaljplankarta.

Ange bruttoarea och/eller öppnarea för projektet *: 8556 BTA 1143 OPA Planerad byggstart, ange datum *: 2020-12-01

Underskrift av sökande ***Underskrift av medsökande**

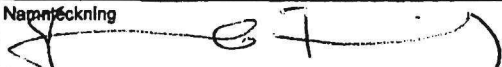
Ort och datum Stockholm 2020-05-20	Ort och datum
Namnsteckning 	Namnsteckning
Namnförtydligande Jacob Friberg	Namnförtydligande

Bifogade handlingar *

<input type="checkbox"/> Beskrivning	<input checked="" type="checkbox"/> Fasadritning	<input type="checkbox"/> Kontrollplan (krävs alltid, se info)	<input type="checkbox"/> VS-ritning
<input checked="" type="checkbox"/> Handlings-/ritningsförteckning	<input checked="" type="checkbox"/> Detaljritning	<input type="checkbox"/> Konstruktionsritning	<input type="checkbox"/> Ventilationsritning
<input checked="" type="checkbox"/> Situationsplan	<input checked="" type="checkbox"/> Markritning	<input type="checkbox"/> Teknisk beskrivning	<input type="checkbox"/> Brandskyddsdocumentation
<input checked="" type="checkbox"/> Planritning	<input type="checkbox"/> Fotografier	<input checked="" type="checkbox"/> Utlåtande från certifierad sakkunnig	<input type="checkbox"/> Buller-/ljuddutätande
<input checked="" type="checkbox"/> Sektionsritning	<input type="checkbox"/> Fotomontage	<input type="checkbox"/> Avvecklingsplan krävs för tidsbegränsad åtgärd	<input type="checkbox"/> Fufimakt

Viktig information och allmänna råd

Arbetena får inte påbörjas innan startbesked har lämnats. Stadsbyggnadskontoret beviljar lov och ger startbesked. Ditt ärende debiteras enligt fastställt taxa och faktureras efter att du fått ditt beslut. Angivna areauppgifter är beräkningsgrundande. Taxan finns på vår hemsida. Ev kan en planavgift tillkomma. Notera att avgift även tas ut för ansökan som avvisas eller avslås. En byggsanktionsavgift av betydande storlek kommer att tas ut ifall åtgärden påbörjas innan startbesked erhållits.

Situationsplan med angränsande fastigheter, redovisas i skala 1:400. Vid nybyggnad ska situationsplanen baseras på en nybyggnadskarta. För tillbyggnad, komplementbyggnader och alla andra åtgärder ska situationsplanen baseras på ett underlag från stadens baskarta och registerkarta.

Ritningar ska lämnas in i 2 exemplar i skala 1:100. Ritningarna ska vara på vitt, olinjerat papper, nedvikta till A4 och tydligt redovisa de delar som berörs av ansökan. Ritningarna ska förses med en skalstock samt uppgifter om fastighetsbeteckning, skala, datum och visa åtgärdens omfattning. Om ritningarna blir större än A3-format i full skala, vill vi även ha in en omgång förminskade ritningar. På planritningen ska du även redovisa att tillgänglighetskraven för personer med funktionsnedsättning uppfylls, genom möblering och måtsättning. På fasadritningar ska marklinjer tydligt redovisas. För vissa projekt behövs också detaljritningar som redovisas i lämplig skala.

Kontrollansvarig och kontrollplan. För alla åtgärder, oavsett komplexitet och omfattning krävs en kontrollplan. För mindre komplexa ärenden (såsom fönsterbyten) ska förslag på kontrollplan lämnas in tillsammans med din ansökan. För större projekt ska kontrollplan upprättas av kontrollansvarig. Kontrollansvarig ska vara certifierad med särskild behörighet och ha en oberoende ställning till den som utför arbetet. Du som söker bygglov behöver i god tid anlita en kontrollansvarig med rätt behörighet. Föreslagen kontrollansvarig ska vara vidtalad, ha godkänt uppdraget och anmäls på denna blankett. Information och exempel på kontrollplaner och i vilket skede den ska bifogas står på hemsidan.

Om ansökan är ofullständig får byggnadsnämnden förelägga dig att komplettera ansökan inom en viss tid. Om ansökan inte kompletteras inom utsatt tid, kommer ansökan att avvisas eller ärendet avgöras i befintligt skick enligt plan- och bygglagen. Vilka handlingar som krävs står att läsa i bland annat checklistorna på hemsidan.

Behandling av personuppgifter

De personuppgifter du lämnar när du skickar in en ansökan, synpunkt eller annat registreras och behandlas enligt reglerna i dataskyddsförordningen (GDPR). Det görs eftersom uppgifterna behövs för vår myndighetsutövning. Du har rätt att få en sammanställning över vilka av dina personuppgifter vi behandlar. En sådan begäran ska vara skriftlig och ska skickas till stadsbyggnadskontoret. Du har också rätt att få felaktiga uppgifter rättade. På stockholm.se/sbkodgr hittar du mer information om hur stadsbyggnadskontoret arbetar med frågor kopplade till GDPR.



FÖRKLARINGAR
 HÖJDMÄTTNINGEN GÅR UT PÅ 0,00
 HÖJDESKURVEN FÖRSTÖR
 FÖRSTÖRRETT ANGÅER 1 METER
 ÖRSÄKA HÄTT I RÖD

FÖRESKRIFTER

HÄNVISNINGAR
 PLANER A-30-3-001 -- A-30-3-001
 SEKTORER A-30-3-001 -- A-30-3-001
 FASADTYP A-30-3-001 -- A-30-3-001
 PARAPLANENS INLETT LA

Stadsbyggnadskontoret
 Inkom 2020-05-20
 Reg. Dnr: 2020-07437-575

PH 2020-05-06

BYGGLOVSHANDLING	
WÄSTBYGG	
VÄRBERGSTOPPEN LINDHNSBOSTÄDER	
N	ARKITEKT ARKITEK 08 545 854 50
C	
F	BYGGNADSTILLSÄTTNINGEN 08 545 854 50
F	BYGGNADSTILLSÄTTNINGEN 07 885 825 11
M	
L	ARKITEKT ARKITEK 08 545 854 50
YOG16	FASAD ANSÖKANST
	KPR
NYBYGGNAD BOSTÄDER	
FASADTYP A-30-3-001	
X1 1:100	A-30-3-001
A3 1:200	

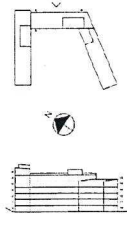
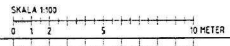

FÖRKLARINGAR
 KURVMÅTSYSTEM 1:500EF 191003
 RÄCKSTÖP 191010
 FÄRISÖCKER ANGES 1:10004
 ÖVREGA MÅTT 1:100

FÖRESKRIFTER
HÄNVISNINGAR
 PLANER A-30-3-011 -- A-30-3-017
 SEKTORER A-30-3-021 -- A-30-3-023
 FASADTYPET A-30-3-001 -- A-30-3-002
 FÄRISÖCKERING ENKELT LA

Stadsbyggnadskontoret
 Inkom 2020-05-20
 Reg. Dnr: 2020-07437-575

BYGGLOVSHANDLING	
WÄSTBYGG	
VÄRBERGSTÖPPEN LINDOMSBOSTÄDER	
A	ARHITEKT ARCHITECTS SE 2015 104 02
V	VISITA WÄSTBYGGBYGGGILLER AB SE 2015 104 02
E	BYGGLOVSTYRELSEN SE 2015 104 02
M	
L	ARHITEKT ARCHITECTS SE 2015 104 02
190718	190718 JANST
2020-05-25	2020-05-25
INVESTERAD BOSTÄDER	
FASADTYPNING FASAD MOT SYDOOST	
XI 1:100	A-30-3-002
A3 1:200	

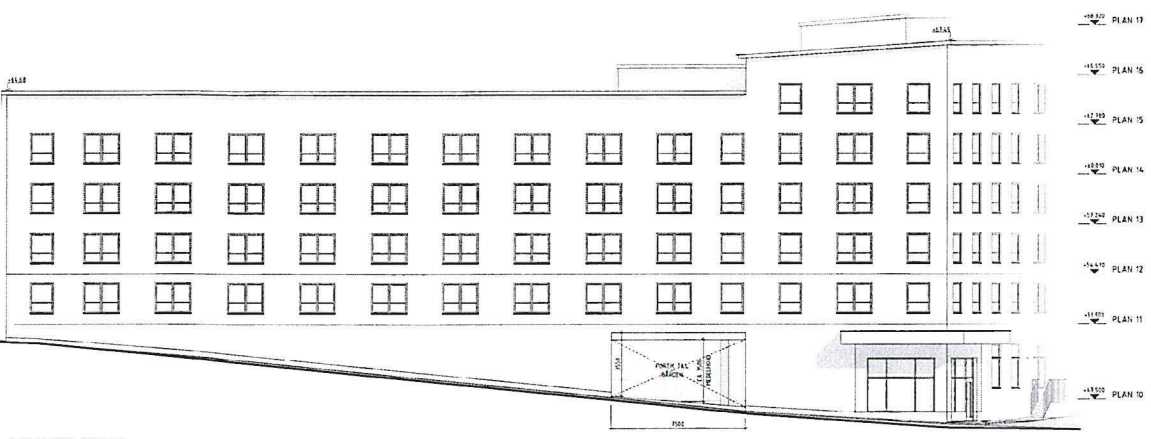
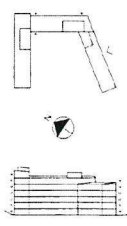

FASAD MOT SYDOOST

Inkom till Stockholms stadsbyggnadskontoret - 2020-05-20, Dnr: 2020-07437

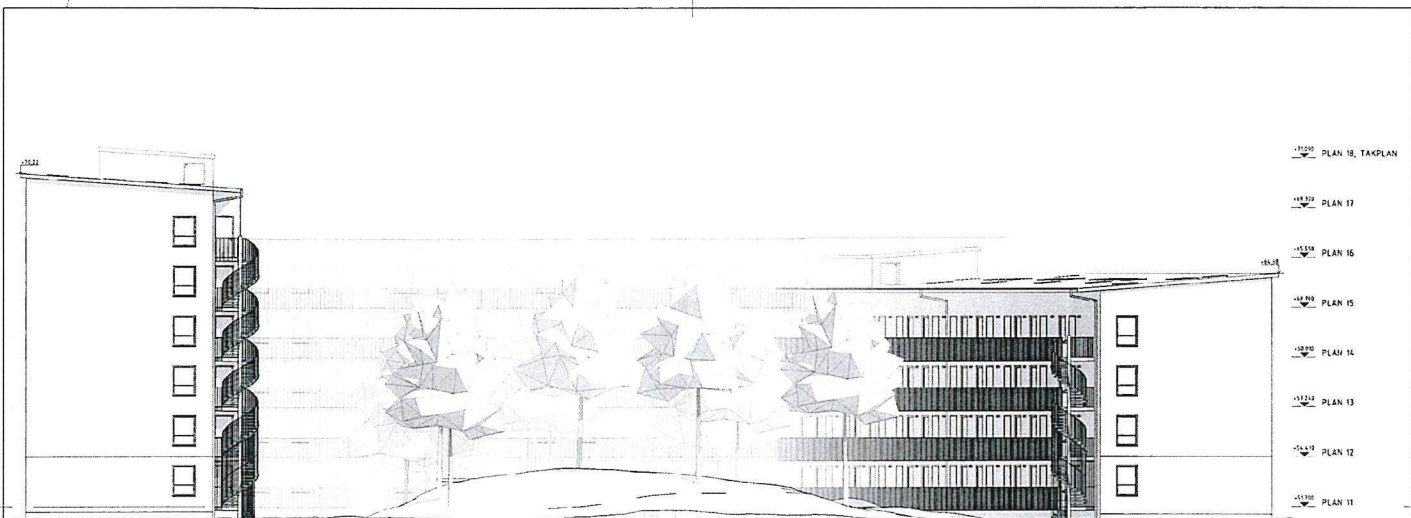

FASAD MOT SYDVÄST

Stadsbyggnadskontoret
 Inkom 2020-05-20
 Reg. 2020-07437-575

FÖRKLARINGAR
 KODNÄMNSYSTEM SVARSKRIFTER
 MÅTTEN 1:1000
 FÖRESKRIFTER INOM 1:1000
 ÖPPNINGAR MÅTT 1:1000

FÖRESKRIFTER
 PLANER A-30-3-001 -- A-30-3-002
 SEKTIONER A-30-3-001 -- A-30-3-002
 FASADUTSITT A-30-3-001 -- A-30-3-002
 PARAPLANERING ENL. 1:100

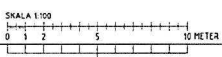
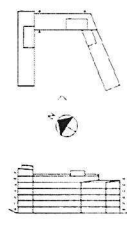

BYGGLOVSHANDLING	
WÄSTBYGG	
VÄRBERGSTOPPEN LINDOMERBOSTÄDER	
1.1	AMBITENA ARCHITECTS 08 545 856 00
1.2	REKONSTRUKTIONSBYGGNAD AB 08 475 88 70
1.3	BYGGLOVSTÄLLNING 08 475 88 70
1.4	AMBITENA ARCHITECTS 08 545 856 00
1.5	REKONSTRUKTIONSBYGGNAD AB 08 475 88 70
1.6	BYGGLOVSTÄLLNING 08 475 88 70
1.7	AMBITENA ARCHITECTS 08 545 856 00
1.8	REKONSTRUKTIONSBYGGNAD AB 08 475 88 70
1.9	BYGGLOVSTÄLLNING 08 475 88 70
2.1	1:1000
2.2	A-30-3-003

Inkom till Stadsbyggnadskontoret - 2020-05-20, Dnr 2020-07437

2020-07-14

Inkom till Stockholms stadsbyggnadskontoret - 2020-05-30, Dnr 2020-07437

2020-05-11 11:24

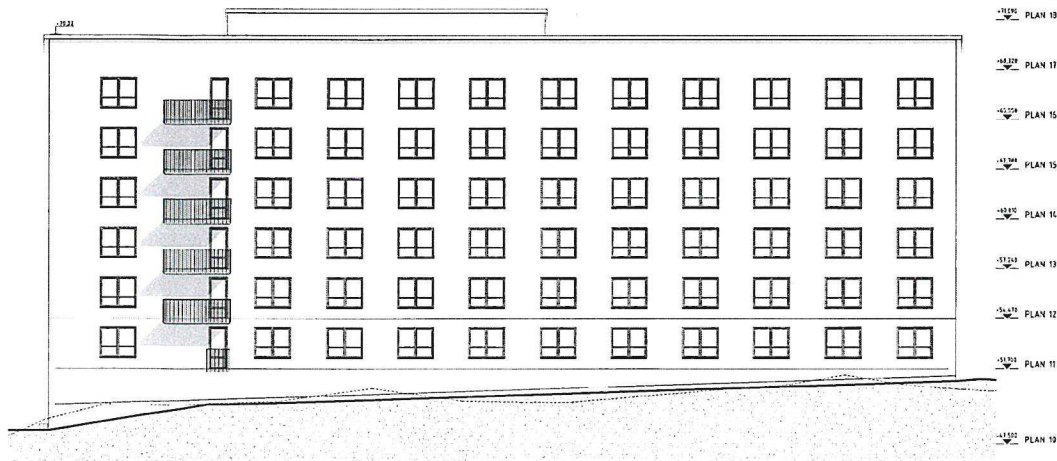

FASAD MOT NORDVÄST

FÖRKLÄRNINGAR
 HÖJDMÄTTNINGEN SKER FÖR BYGGET
 HÖJDESTYCKEN BEMÖTT
 PÅLÄGGEN ANGES I FÖRTECKNINGEN
 ÖVERSKEDSPLAN

FÖRESKRIFTER

HÄNVISNINGAR
 PLANER A-30-3-001 -- A-30-3-002
 SEKTORER A-30-3-001 -- A-30-3-002
 FASADUTSITT A-30-3-001 -- A-30-3-002
 MARKPLANERING ENL. G. 1.4

- ↑1.502 PLAN 10
- ↑1.502 PLAN 11
- ↑1.502 PLAN 12
- ↑1.502 PLAN 13
- ↑1.502 PLAN 14
- ↑1.502 PLAN 15
- ↑1.502 PLAN 15
- ↑1.502 PLAN 17
- ↑1.502 PLAN 18, TAKPLAN

Stadsbyggnadskontoret
 Inkom 2020-05-20
 Reg. Dnr: 2020-07437-575

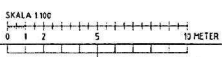
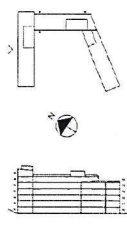

BYGGLOVSHANDLING	
WÄSTBYGG	
VÄRBERGSTOPPEN LINGDÖMSBOSTÄDER	
1. ARKITEKT FASADUTSITT	2020-05-30
2. BYGGNADSBYGGNADSBYGGNAD	05 007 00 10
3. BYGGLOV	05 203 029 01
4. ARKITEKT FASADUTSITT	05 007 00 10
5. BYGGLOV	05 203 029 01
6. BYGGLOV	05 203 029 01
7. BYGGLOV	05 203 029 01
8. BYGGLOV	05 203 029 01
9. BYGGLOV	05 203 029 01
10. BYGGLOV	05 203 029 01
11. BYGGLOV	05 203 029 01
12. BYGGLOV	05 203 029 01
13. BYGGLOV	05 203 029 01
14. BYGGLOV	05 203 029 01
15. BYGGLOV	05 203 029 01
16. BYGGLOV	05 203 029 01
17. BYGGLOV	05 203 029 01
18. BYGGLOV	05 203 029 01
19. BYGGLOV	05 203 029 01
20. BYGGLOV	05 203 029 01
21. BYGGLOV	05 203 029 01
22. BYGGLOV	05 203 029 01
23. BYGGLOV	05 203 029 01
24. BYGGLOV	05 203 029 01
25. BYGGLOV	05 203 029 01
26. BYGGLOV	05 203 029 01
27. BYGGLOV	05 203 029 01
28. BYGGLOV	05 203 029 01
29. BYGGLOV	05 203 029 01
30. BYGGLOV	05 203 029 01
31. BYGGLOV	05 203 029 01
32. BYGGLOV	05 203 029 01
33. BYGGLOV	05 203 029 01
34. BYGGLOV	05 203 029 01
35. BYGGLOV	05 203 029 01
36. BYGGLOV	05 203 029 01
37. BYGGLOV	05 203 029 01
38. BYGGLOV	05 203 029 01
39. BYGGLOV	05 203 029 01
40. BYGGLOV	05 203 029 01
41. BYGGLOV	05 203 029 01
42. BYGGLOV	05 203 029 01
43. BYGGLOV	05 203 029 01
44. BYGGLOV	05 203 029 01
45. BYGGLOV	05 203 029 01
46. BYGGLOV	05 203 029 01
47. BYGGLOV	05 203 029 01
48. BYGGLOV	05 203 029 01
49. BYGGLOV	05 203 029 01
50. BYGGLOV	05 203 029 01
51. BYGGLOV	05 203 029 01
52. BYGGLOV	05 203 029 01
53. BYGGLOV	05 203 029 01
54. BYGGLOV	05 203 029 01
55. BYGGLOV	05 203 029 01
56. BYGGLOV	05 203 029 01
57. BYGGLOV	05 203 029 01
58. BYGGLOV	05 203 029 01
59. BYGGLOV	05 203 029 01
60. BYGGLOV	05 203 029 01
61. BYGGLOV	05 203 029 01
62. BYGGLOV	05 203 029 01
63. BYGGLOV	05 203 029 01
64. BYGGLOV	05 203 029 01
65. BYGGLOV	05 203 029 01
66. BYGGLOV	05 203 029 01
67. BYGGLOV	05 203 029 01
68. BYGGLOV	05 203 029 01
69. BYGGLOV	05 203 029 01
70. BYGGLOV	05 203 029 01
71. BYGGLOV	05 203 029 01
72. BYGGLOV	05 203 029 01
73. BYGGLOV	05 203 029 01
74. BYGGLOV	05 203 029 01
75. BYGGLOV	05 203 029 01
76. BYGGLOV	05 203 029 01
77. BYGGLOV	05 203 029 01
78. BYGGLOV	05 203 029 01
79. BYGGLOV	05 203 029 01
80. BYGGLOV	05 203 029 01
81. BYGGLOV	05 203 029 01
82. BYGGLOV	05 203 029 01
83. BYGGLOV	05 203 029 01
84. BYGGLOV	05 203 029 01
85. BYGGLOV	05 203 029 01
86. BYGGLOV	05 203 029 01
87. BYGGLOV	05 203 029 01
88. BYGGLOV	05 203 029 01
89. BYGGLOV	05 203 029 01
90. BYGGLOV	05 203 029 01
91. BYGGLOV	05 203 029 01
92. BYGGLOV	05 203 029 01
93. BYGGLOV	05 203 029 01
94. BYGGLOV	05 203 029 01
95. BYGGLOV	05 203 029 01
96. BYGGLOV	05 203 029 01
97. BYGGLOV	05 203 029 01
98. BYGGLOV	05 203 029 01
99. BYGGLOV	05 203 029 01
100. BYGGLOV	05 203 029 01

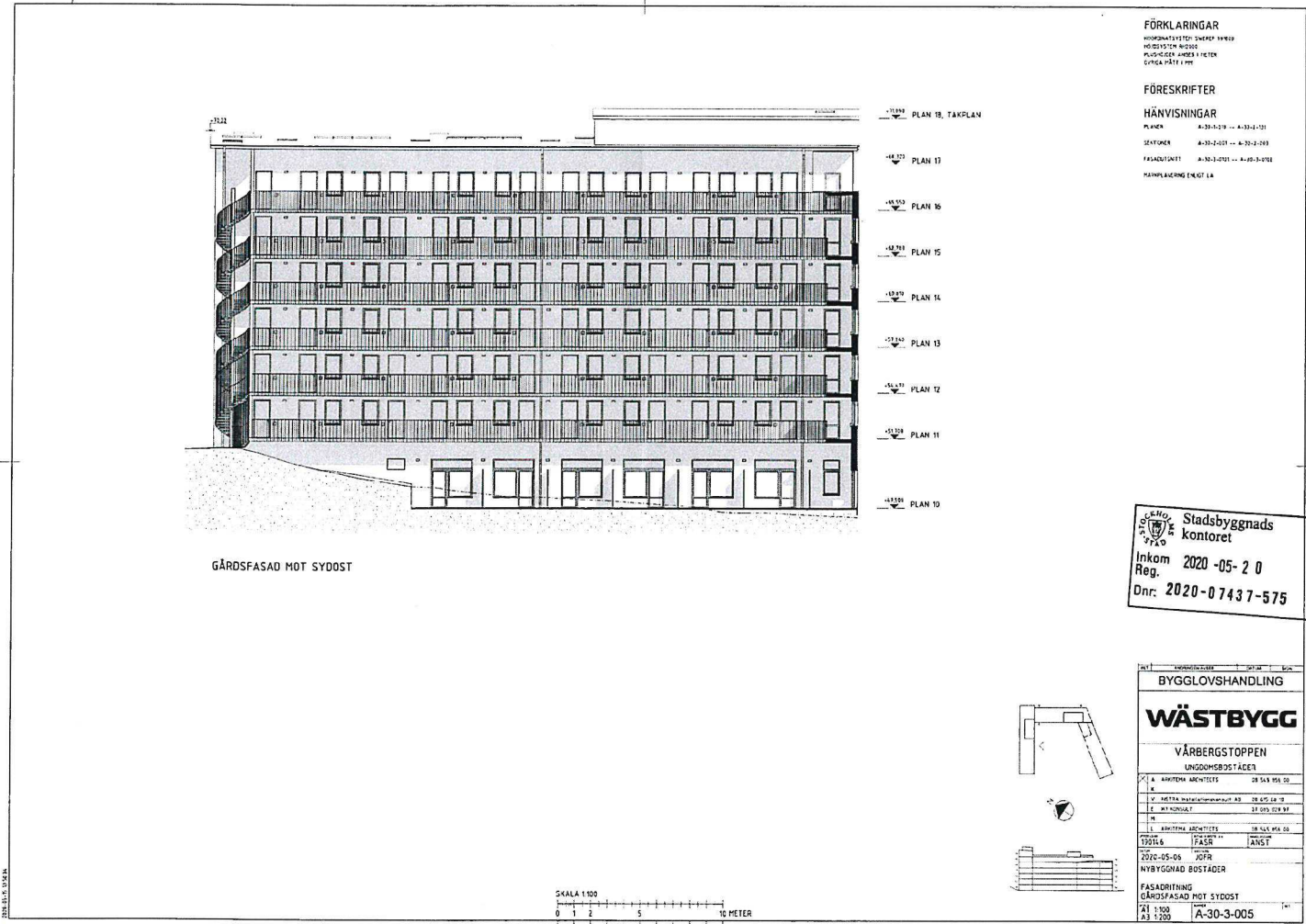

GÅRDSFASAD MOT SYDOST

- PLAN 18, TAKPLAN
- PLAN 17
- PLAN 16
- PLAN 15
- PLAN 14
- PLAN 13
- PLAN 12
- PLAN 11
- PLAN 10

FÖRKLARINGAR
 HÖJDMÅTT I FETEN: INOMRÅDET
 HÖJDMÅTTEN: HÖJDE
 PLUS-TEGEL: ÅRDES I HETER
 LÖPFA: PÅTT I M

FÖRESKRIFTER

HÄNVISNINGAR
 PLANER: A-30-3-019 -- A-30-3-021
 SEKTORER: A-30-3-001 -- A-30-3-003
 FASADTYP: A-30-3-001 -- A-30-3-002
 FÄRNLÄGGEN: E-1A

Stadsbyggnads
kontoret
Inkom 2020-05-20
Reg. Dnr: 2020-07437-575

BYGGLOVSHANDLING	
WÄSTBYGG	
VÄRBERGSTOPPEN LINDOMSBUSTÄDER	
A. ANFÖREN ARCHITECTS	28 MAY 06 02
B. HETTA HANDELSBYGGNAD AB	28 MAY 06 02
C. HANDELSBYGGNAD AB	28 MAY 06 02
D. ANFÖREN ARCHITECTS	28 MAY 06 02
2020-05-06	JOPR
NYBYGGNAD BUSTÄDER	
FASADRITNING GÅRDSFASAD MOT SYDOST	
A1: 1:100	A-30-3-005
A3: 1:200	

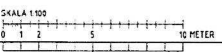
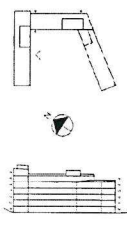

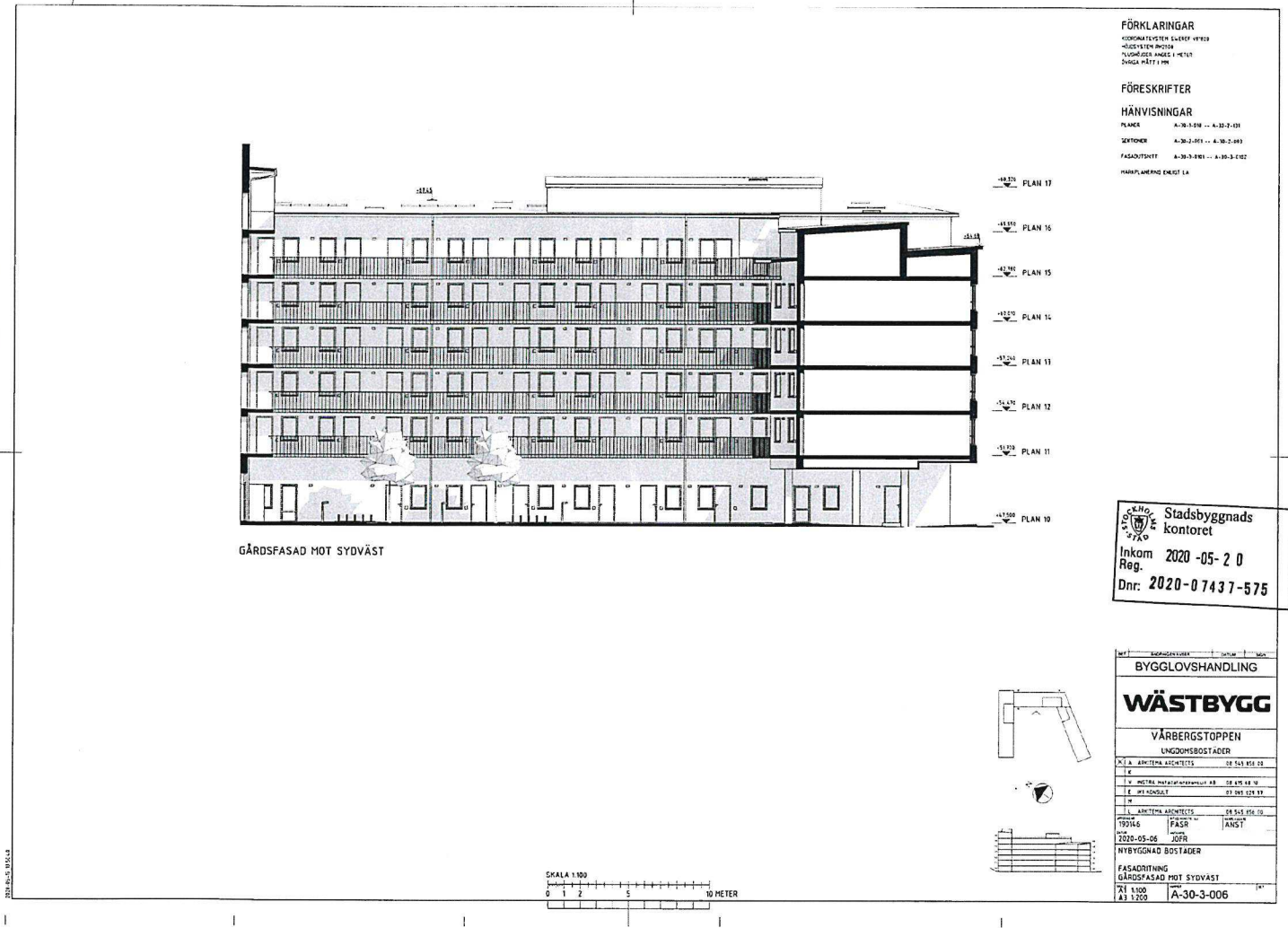

FÖRKLARINGAR
 GÖRORNA TEJTERN SÄDER VFRER
 KULDETEJTER BOSTÄ
 RUMMETS ANSIC I METET
 SVARER METET I MET

FÖRESKRIFTER

HÄNVISNINGAR
 PLANER A-30-3-001 ... A-30-3-001
 SEKTORER A-30-3-001 ... A-30-3-001
 FASADTYPER A-30-3-001 ... A-30-3-001
 MATERIALNINGEN ENLIGT LA

Stadsbyggnadskontoret
 Inkom Reg. 2020-05-20
 Dnr: 2020-07437-575

BYGGLOVSHANDLING	
WÄSTBYGG	
VÄRBERGSTOPPEN	
UNGDOMSBOSTÄDER	
X	A. ANTEKNA ARCHITECTS 08 543 816 08
E	
V	INTELL. MATERIALKONTROLL AB 08 495 48 10
E	BYGGSÄK 07 363 528 33
H	
X	A. ANTEKNA ARCHITECTS 08 543 816 08
190146	FASAD ANST
2020-05-06	JOFB
NYBYGGNAD BOSTÄDER	
FASADTYPNING GÄRDSFASAD MOT SYDVÄST	
71	1:100
A.3	1:200
	A-30-3-006

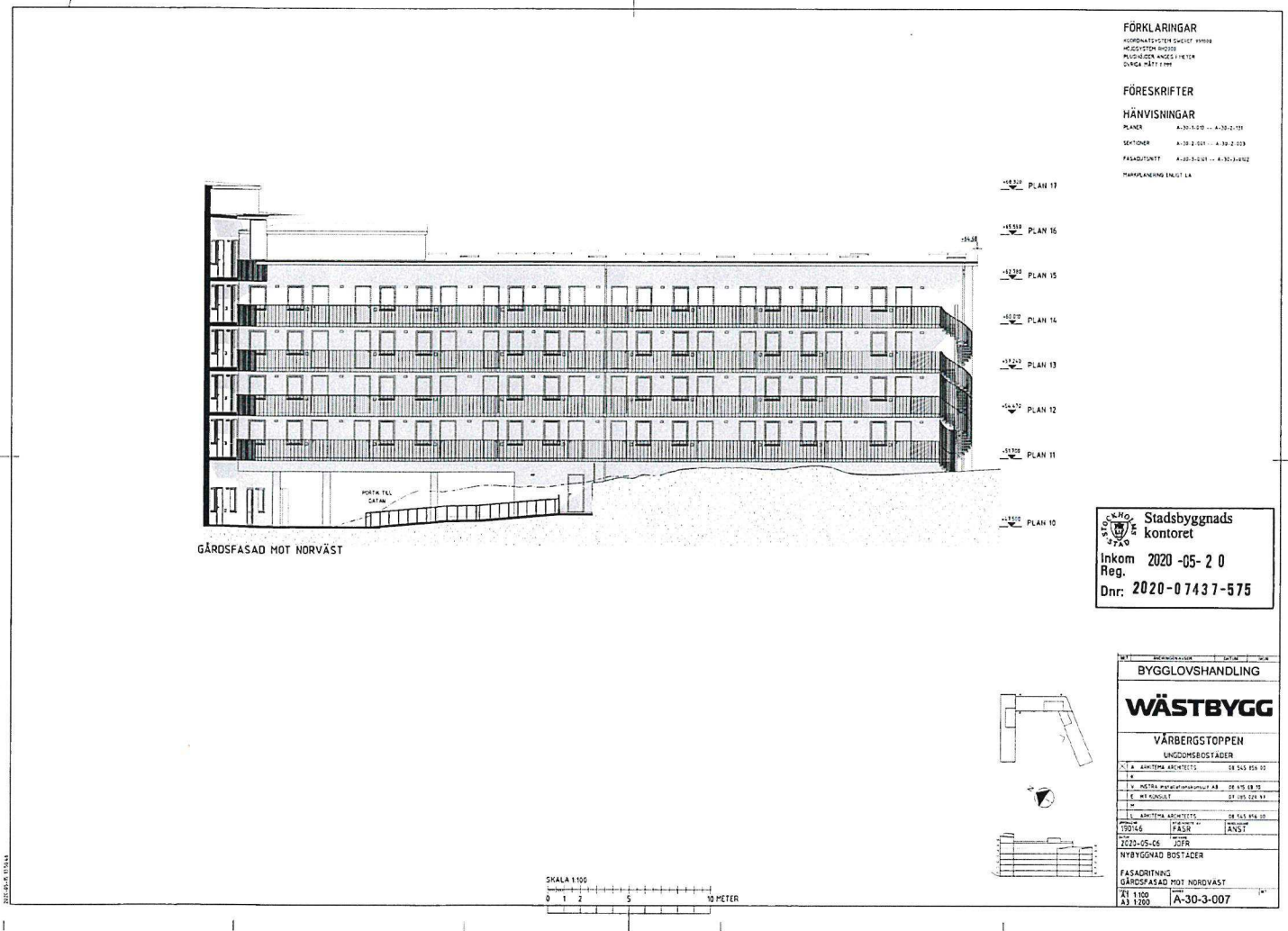

GÄRDSFASAD MOT NORRVÄST

FÖRKLÄRINGAR

KORONAVIRUS-EN SÄKER ÅRNING
 HÖGRIKTES RINGDÖR
 PLUSGULLEN ANGES I FÄRRA
 ÖRGA RÄTT I 100

FÖRESKRIFTER

HÄNVISNINGAR

PLANER A-30-1-001 - A-30-2-101
 SEKTIONER A-30-2-001 - A-30-2-003
 FASADTYP A-30-3-001 - A-30-3-002
 MARKPLANING ENG 01 LA

- +18.00 PLAN 17
- +16.80 PLAN 16
- +16.30 PLAN 15
- +16.00 PLAN 14
- +15.20 PLAN 13
- +14.50 PLAN 12
- +13.00 PLAN 11
- +12.00 PLAN 10

Stadsbyggnadskontoret
 Inkom 2020-05-20
 Reg. Dnr: 2020-07437-575

BYGGLOVSHANDLING	
WÄSTBYGG	
VÄRBERGSTOPPEN LÅNGGÅSBOSTÄDER	
U	ARKITECTURARKITEKTEN 08 545 854 00
V	METER MÅTTSTÄMMNINGEN 08 476 08 70
E	MÅTTSTÄMMNINGEN 08 476 08 70
L	ARKITECTURARKITEKTEN 08 545 854 00
PROJEKT	FÄRDIGT
2020-05-06	JOFER
NYBYGGNAD BOSTÄDER	
FASADRITNING GÄRDSFASAD MOT NORRVÄST	
RI 1:100	A-30-3-007
23 1:200	

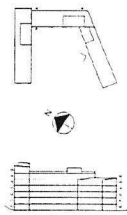
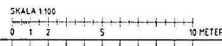

Inkom till Stockholms stadsbyggnadskontoret - 2020-05-20, Dnr 2020-07437

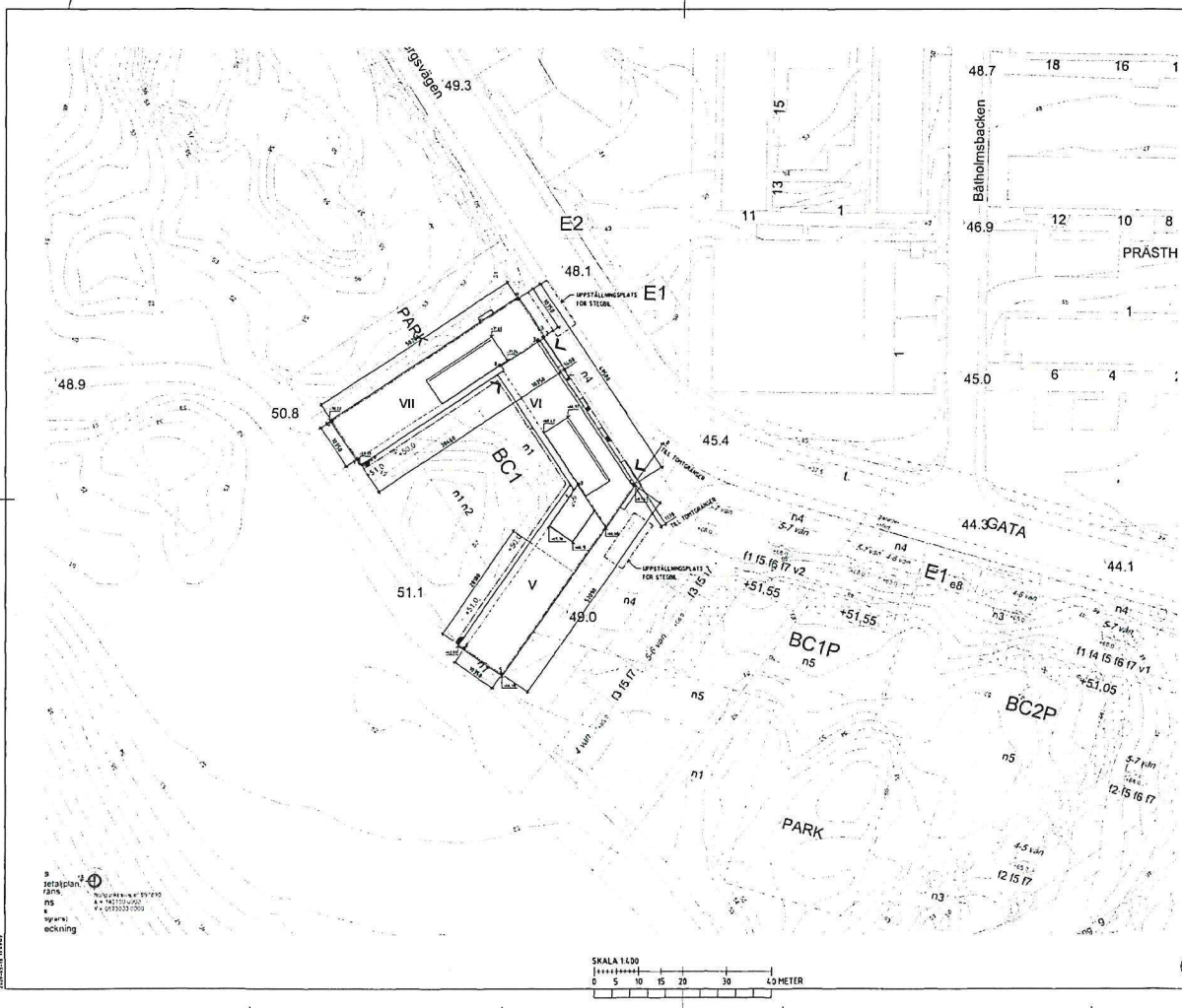

FÖRESKRIFTER
KOMMUNALTEKNIK SVENSK STANDARD
KÖLRENSKEDS RÄNSKED
FÖRSLÅSSE ANGES I METRER
DVS GA MÅTT I M

FÖRKLARINGAR

- ENTRÉ NÖJ
- DETAJLPLANGÄRNS
- PÅSTIGETSÖPPÅRE
- NOJSTÄVETICKE
- VÄ ANTAL VÄNGBÅR

FÖR ANFÖRSKALLARFÖR ÅR TEMORÅR MED BEKÄNNIT
I DETALJPLANGÄRNS FÖR ÅR TEMORÅR MED BEKÄNNIT
KOMPLETTERAS OCH UPPGIFTS MED ÅR TEMORÅR
FÖR ÅR TEMORÅR OCH LANTMÄTLINGSFÖRHANDLINGEN
LÅSA BEKÄNNIT

HÄNVISNINGAR
PÅBYGGNING OCH E.T.A.

REF. PUNKT	N	E
1	6573021.814	143294.661
2	6573023.203	143280.358
3	6573022.432	143299.189
4	6573089.680	143220.185
5	6573046.807	143291.208
6	6573052.684	143282.689
7	6573089.811	143288.301
8	6573116.735	143290.548
9	6573095.565	143298.442
10	6573104.205	143292.744
11	6573116.735	143290.548

**Stadsbyggnads
kontoret**
Inkom 2020-05-20
Reg.
Dnr 2020-07437-575

BYGGLOVSHANDLING
WÄSTBYGG
VÄRBERGSTOPPEN
UNGCYMBUSSTÄDER
1. ARKITEKT ARCHITECTS 48 545 858 03
2. BYGGSÄLLSKAPET AB 48 545 858 03
3. BYGGSÄLLSKAPET AB 48 545 858 03
4. BYGGSÄLLSKAPET AB 48 545 858 03
5. BYGGSÄLLSKAPET AB 48 545 858 03
2020-05-06 JOFR
NYBYGGNAD BOSTÄDER
SITPLAN M. NYBYGGNADSKARTA
X1 1:100 A3 1:500
A-30-0-000

Inkom till Stockholms stadsbyggnadskontoret - 2020-05-20, Dnr: 2020-07437

A1

A2

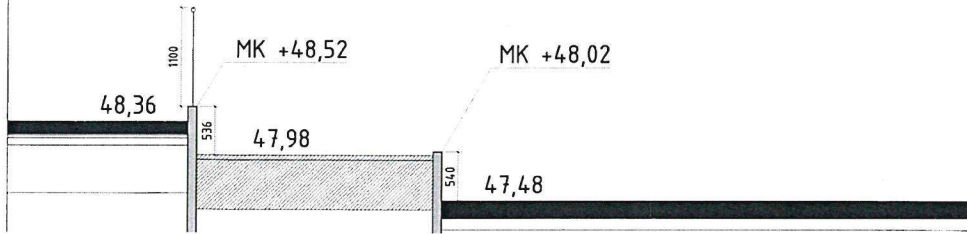

SEKTION A
SKALA 1:20

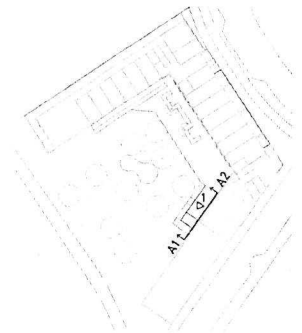

ORIENTERINGSFIGUR
SKALA 1:500

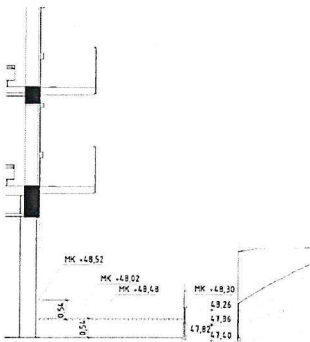

ELEVATION 1
SKALA 1:50

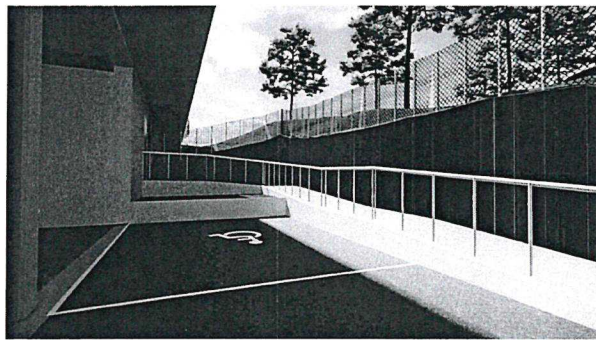

VY MOT MURAR/RAMP

Stadsbyggnads
kontoret
Inkom 2020-05-20
Reg.
Dnr: 2020-07437-575

BYGGLOVSHANDLING	
WÄSTBYGG	
VÄRBERGSTOPPEN	
LÖNGGEMSBOSTÄDER	
A. ARKITEKT ARKITEKTER	20 518 618 28
L. ARKITEKT ARKITEKTER	20 518 618 22
BYGGLOV	
BYGGLOV	2020-05-20
BYGGLOV	2020-05-20
SEKTION A	
A1 120	L-32-6-0001
A3 149	

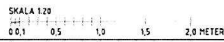

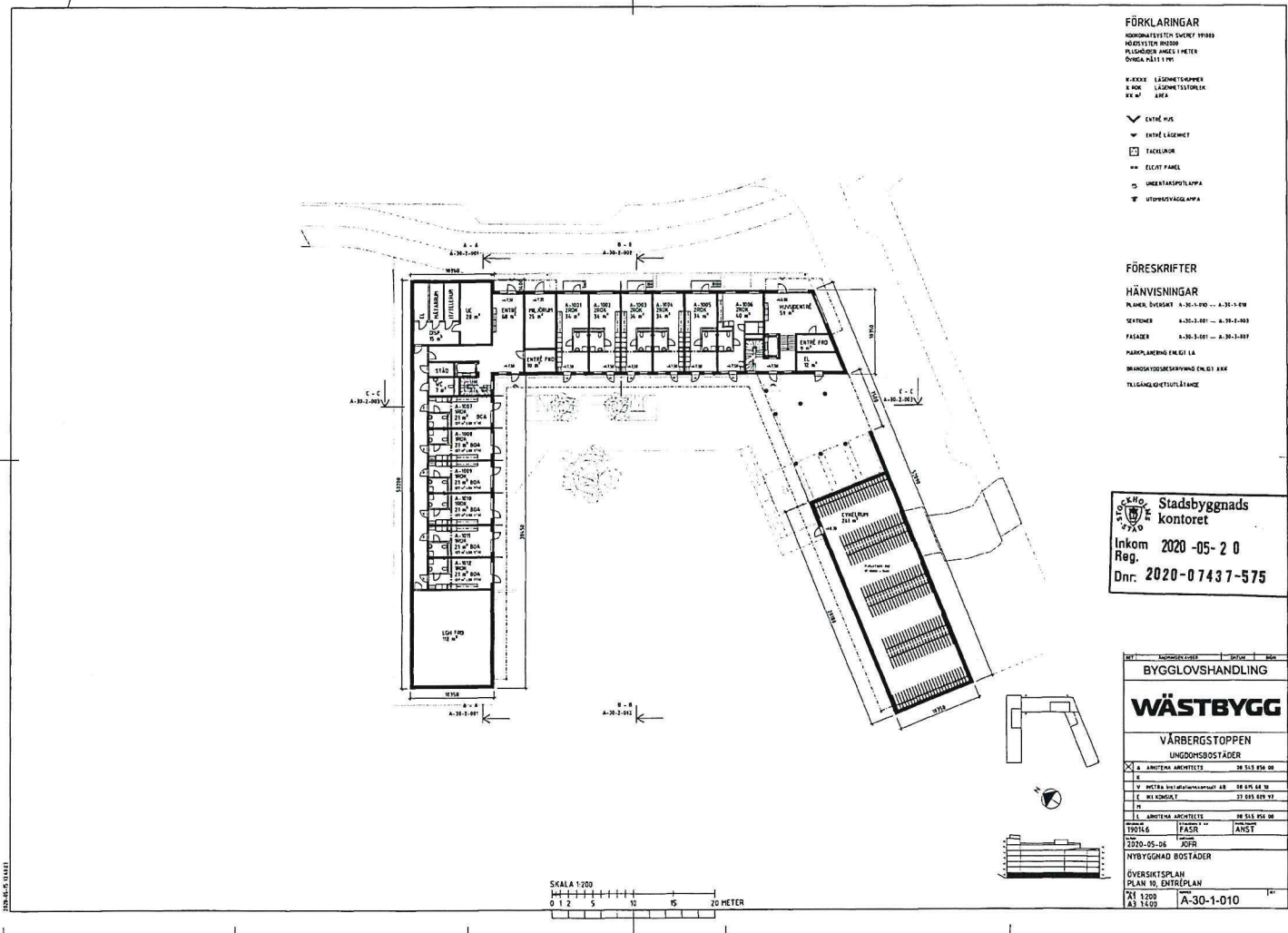

FÖRKLARINGAR

KOMMUNALSTYRELSEN SÄKERHET 19193
 HÖRSTEDTENS BODEN
 PÅLÅGSDÖR ÅNDES 1 METER
 ÖVERSKÄLLET 1,10 M

K-RÖR: LÖSNINGSRÖR
 S-RÖR: LÖSNINGSRÖR
 XX #7: AREA

- ✓ ENTRÉ RYS
- ✓ ENTRÉ LÖSNING
- TACKELÅDOR
- == ELEKT FANEL
- UNDERSTÄPPLÅPA
- ▽ VÄRBERGSLÅPA

FÖRESKRIFTER

HÄNVISNINGAR

PLÅNEN ÖVERSK. A-30-1-FRD -- A-30-1-010
 SKYFFELER A-30-1-011 -- A-30-1-012
 FASADER A-30-1-011 -- A-30-1-012
 PÅNÖPLÅNENS ENKEL LÅ
 BRÄNSLÖSNINGSRÖR ENKEL ÅR
 TILLGÅNGSHÖJDEN

Stadsbyggnadskontoret
 Inkom Reg. 2020-05-20
 Dnr. 2020-07437-575

NO	INOMRÅDET	BYGG	BYG
BYGGLOVSHANDLING			
WÄSTBYGG			
VÄRBERGSTOPPEN			
UNDÖGSGÖSTÄDER			
A	AMTENA ARCHITECTS	28 515 854 06	
B			
C	METRA BYGGLOVSHANDLING	18 875 64 30	
E	WIKENSKI	21 635 493 97	
H			
I	AMTENA ARCHITECTS	28 515 854 06	
J	FASR	ANST	
2020-05-06			
NYBYGGNAD BOSTÄDER			
ÖVERSIKTSPLAN			
PLAN 10, ENTRÉPLAN			
1:1	1:200	A-30-1-010	1*
1:1	1:500		

SKALA 1:200
 0 2 5 10 15 20 METER

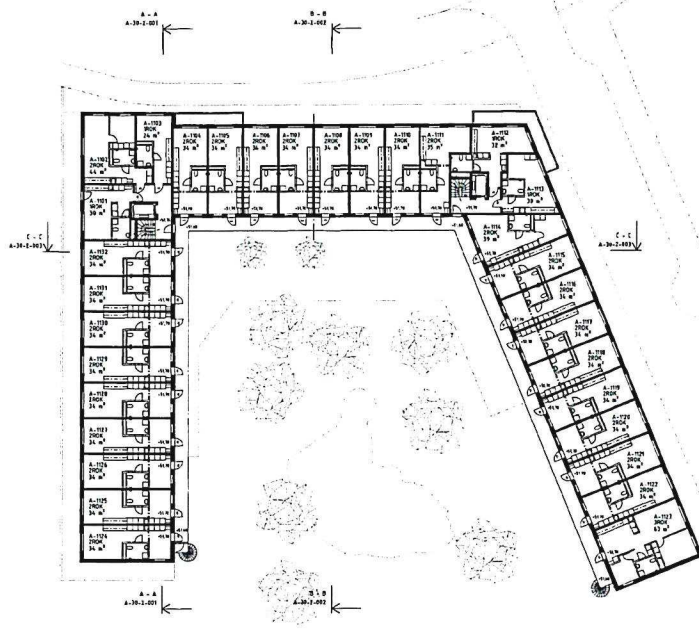

FÖRKLARINGAR

KORRHÄLLET EN SVENSK BYGG
SÄKERHETS BYGG
PLUGGÅRER ANGELI NETER
DYCKA HÄTT I NET

■ EXTER LÄGNETS SVENSK
■ EXTER LÄGNETS SVENSK
■ EXTER AREA

- ▽ EXTER PLG
- ▽ EXTER LÄGNET
- FACELIGN
- ELGAT PANEL
- UNDERSTÄNSPÄLLE
- ▽ UTOMSTÄNSPÄLLE

FÖRESKRIFTER

HÄNVISNINGAR

PLANER ÖVERSIKT A-30-1-010 - A-30-1-010
 SEKTORER A-30-1-001 - A-30-1-009
 FASADER A-30-1-001 - A-30-1-009
 PARAPLYRENS ENL.G.T. LA
 BRANDSÄKTHETSPÅRNING ENL.G.T. XXX
 TILLSÄKTHETSTILLÄGGE

Stockholm
**Stadsbyggnads
 kontoret**
 Inkom 2020-05-20
 Reg. 2020-07437-575
 Dnr: 2020-07437-575

BYGGLOVSHANDLING	
WÄSTBYGG	
VÄRBERGSTOPPEN	
LINGÖNSBOSTÄDER	
A	AMITTECH ARCHITECTS 08 563 854 00
B	INTERIOR DESIGN/INTEKONSTRUKT AB 08 515 83 12
C	NY RÖKÅLST 02 485 029 83
D	AMITTECH ARCHITECTS 08 563 854 00
E	TRISSE & FASER ANST 08 563 854 00
2020-05-04 JOPFR	
NYBYGGNAD BOSTÄDER	
ÖVERSIKTSPLAN	
PLAN 11. NORMALPLAN	
XT 1:200	A-30-1-011
AS 1:500	

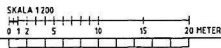
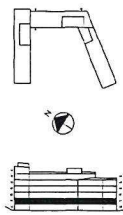

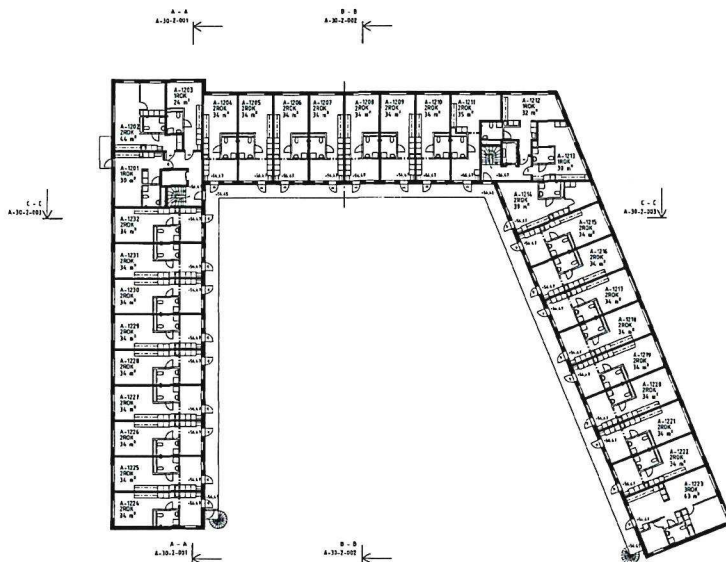

FÖRKLARINGAR

KORPNATSFESTEN SVENSK BYGG
 HÖGSTEDEN HÖGSD
 PUSKÅRER ÅNGER 1 METER
 ÖVREGA MÄTT I MM

V. SVENSK LÄGNETSSTÄPPE
 K. RUM LÄGNETSSTÖRREK
 K. ÅR

- ▽ ENTRÉ HUS
- ▽ ENTRÉ LÄGNET
- TACKLUND
- ELEVAT PANEL
- UNDERKALLSPÄLLE
- ▽ UTOMHUSVÄGG LAMP

FÖRESKRIFTER

HÄNVISNINGAR

PLANER ÖVERSK: A-30-1-010 - A-30-1-018
 SEKTORER A-30-1-011 - A-30-1-013
 FASADER A-30-1-011 - A-30-1-017
 PAROPLANERING ENLIGT L&L
 DRÄNSKÄRREBERNING ENLIGT 300
 TILLSÄNDRINGSUTLÅTANDE

**Stadsbyggnads
kontoret**
 Inkom 2020-05-20
 Reg. 2020-07437-575

BYGGLOVSHANDLING	
WÄSTBYGG	
VÄRBERGSTOPPEN LINGDONSBOSTÄDER	
1	ARCHITECTS 28 541 516 02
2	BYGGNADSTILLSTÄMNINGEN 28 541 516 02
3	BYGGNADSTILLSTÄMNINGEN 28 541 516 02
4	BYGGNADSTILLSTÄMNINGEN 28 541 516 02
5	BYGGNADSTILLSTÄMNINGEN 28 541 516 02
6	BYGGNADSTILLSTÄMNINGEN 28 541 516 02
7	BYGGNADSTILLSTÄMNINGEN 28 541 516 02
8	BYGGNADSTILLSTÄMNINGEN 28 541 516 02
9	BYGGNADSTILLSTÄMNINGEN 28 541 516 02
10	BYGGNADSTILLSTÄMNINGEN 28 541 516 02
11	BYGGNADSTILLSTÄMNINGEN 28 541 516 02
12	BYGGNADSTILLSTÄMNINGEN 28 541 516 02
13	BYGGNADSTILLSTÄMNINGEN 28 541 516 02
14	BYGGNADSTILLSTÄMNINGEN 28 541 516 02
15	BYGGNADSTILLSTÄMNINGEN 28 541 516 02
16	BYGGNADSTILLSTÄMNINGEN 28 541 516 02
17	BYGGNADSTILLSTÄMNINGEN 28 541 516 02
18	BYGGNADSTILLSTÄMNINGEN 28 541 516 02
19	BYGGNADSTILLSTÄMNINGEN 28 541 516 02
20	BYGGNADSTILLSTÄMNINGEN 28 541 516 02
21	BYGGNADSTILLSTÄMNINGEN 28 541 516 02
22	BYGGNADSTILLSTÄMNINGEN 28 541 516 02
23	BYGGNADSTILLSTÄMNINGEN 28 541 516 02
24	BYGGNADSTILLSTÄMNINGEN 28 541 516 02
25	BYGGNADSTILLSTÄMNINGEN 28 541 516 02
26	BYGGNADSTILLSTÄMNINGEN 28 541 516 02
27	BYGGNADSTILLSTÄMNINGEN 28 541 516 02
28	BYGGNADSTILLSTÄMNINGEN 28 541 516 02
29	BYGGNADSTILLSTÄMNINGEN 28 541 516 02
30	BYGGNADSTILLSTÄMNINGEN 28 541 516 02
31	BYGGNADSTILLSTÄMNINGEN 28 541 516 02
32	BYGGNADSTILLSTÄMNINGEN 28 541 516 02
33	BYGGNADSTILLSTÄMNINGEN 28 541 516 02
34	BYGGNADSTILLSTÄMNINGEN 28 541 516 02
35	BYGGNADSTILLSTÄMNINGEN 28 541 516 02
36	BYGGNADSTILLSTÄMNINGEN 28 541 516 02
37	BYGGNADSTILLSTÄMNINGEN 28 541 516 02
38	BYGGNADSTILLSTÄMNINGEN 28 541 516 02
39	BYGGNADSTILLSTÄMNINGEN 28 541 516 02
40	BYGGNADSTILLSTÄMNINGEN 28 541 516 02
41	BYGGNADSTILLSTÄMNINGEN 28 541 516 02
42	BYGGNADSTILLSTÄMNINGEN 28 541 516 02
43	BYGGNADSTILLSTÄMNINGEN 28 541 516 02
44	BYGGNADSTILLSTÄMNINGEN 28 541 516 02
45	BYGGNADSTILLSTÄMNINGEN 28 541 516 02
46	BYGGNADSTILLSTÄMNINGEN 28 541 516 02
47	BYGGNADSTILLSTÄMNINGEN 28 541 516 02
48	BYGGNADSTILLSTÄMNINGEN 28 541 516 02
49	BYGGNADSTILLSTÄMNINGEN 28 541 516 02
50	BYGGNADSTILLSTÄMNINGEN 28 541 516 02
51	BYGGNADSTILLSTÄMNINGEN 28 541 516 02
52	BYGGNADSTILLSTÄMNINGEN 28 541 516 02
53	BYGGNADSTILLSTÄMNINGEN 28 541 516 02
54	BYGGNADSTILLSTÄMNINGEN 28 541 516 02
55	BYGGNADSTILLSTÄMNINGEN 28 541 516 02
56	BYGGNADSTILLSTÄMNINGEN 28 541 516 02
57	BYGGNADSTILLSTÄMNINGEN 28 541 516 02
58	BYGGNADSTILLSTÄMNINGEN 28 541 516 02
59	BYGGNADSTILLSTÄMNINGEN 28 541 516 02
60	BYGGNADSTILLSTÄMNINGEN 28 541 516 02
61	BYGGNADSTILLSTÄMNINGEN 28 541 516 02
62	BYGGNADSTILLSTÄMNINGEN 28 541 516 02
63	BYGGNADSTILLSTÄMNINGEN 28 541 516 02
64	BYGGNADSTILLSTÄMNINGEN 28 541 516 02
65	BYGGNADSTILLSTÄMNINGEN 28 541 516 02
66	BYGGNADSTILLSTÄMNINGEN 28 541 516 02
67	BYGGNADSTILLSTÄMNINGEN 28 541 516 02
68	BYGGNADSTILLSTÄMNINGEN 28 541 516 02
69	BYGGNADSTILLSTÄMNINGEN 28 541 516 02
70	BYGGNADSTILLSTÄMNINGEN 28 541 516 02
71	BYGGNADSTILLSTÄMNINGEN 28 541 516 02
72	BYGGNADSTILLSTÄMNINGEN 28 541 516 02
73	BYGGNADSTILLSTÄMNINGEN 28 541 516 02
74	BYGGNADSTILLSTÄMNINGEN 28 541 516 02
75	BYGGNADSTILLSTÄMNINGEN 28 541 516 02
76	BYGGNADSTILLSTÄMNINGEN 28 541 516 02
77	BYGGNADSTILLSTÄMNINGEN 28 541 516 02
78	BYGGNADSTILLSTÄMNINGEN 28 541 516 02
79	BYGGNADSTILLSTÄMNINGEN 28 541 516 02
80	BYGGNADSTILLSTÄMNINGEN 28 541 516 02
81	BYGGNADSTILLSTÄMNINGEN 28 541 516 02
82	BYGGNADSTILLSTÄMNINGEN 28 541 516 02
83	BYGGNADSTILLSTÄMNINGEN 28 541 516 02
84	BYGGNADSTILLSTÄMNINGEN 28 541 516 02
85	BYGGNADSTILLSTÄMNINGEN 28 541 516 02
86	BYGGNADSTILLSTÄMNINGEN 28 541 516 02
87	BYGGNADSTILLSTÄMNINGEN 28 541 516 02
88	BYGGNADSTILLSTÄMNINGEN 28 541 516 02
89	BYGGNADSTILLSTÄMNINGEN 28 541 516 02
90	BYGGNADSTILLSTÄMNINGEN 28 541 516 02
91	BYGGNADSTILLSTÄMNINGEN 28 541 516 02
92	BYGGNADSTILLSTÄMNINGEN 28 541 516 02
93	BYGGNADSTILLSTÄMNINGEN 28 541 516 02
94	BYGGNADSTILLSTÄMNINGEN 28 541 516 02
95	BYGGNADSTILLSTÄMNINGEN 28 541 516 02
96	BYGGNADSTILLSTÄMNINGEN 28 541 516 02
97	BYGGNADSTILLSTÄMNINGEN 28 541 516 02
98	BYGGNADSTILLSTÄMNINGEN 28 541 516 02
99	BYGGNADSTILLSTÄMNINGEN 28 541 516 02
100	BYGGNADSTILLSTÄMNINGEN 28 541 516 02

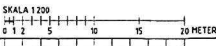

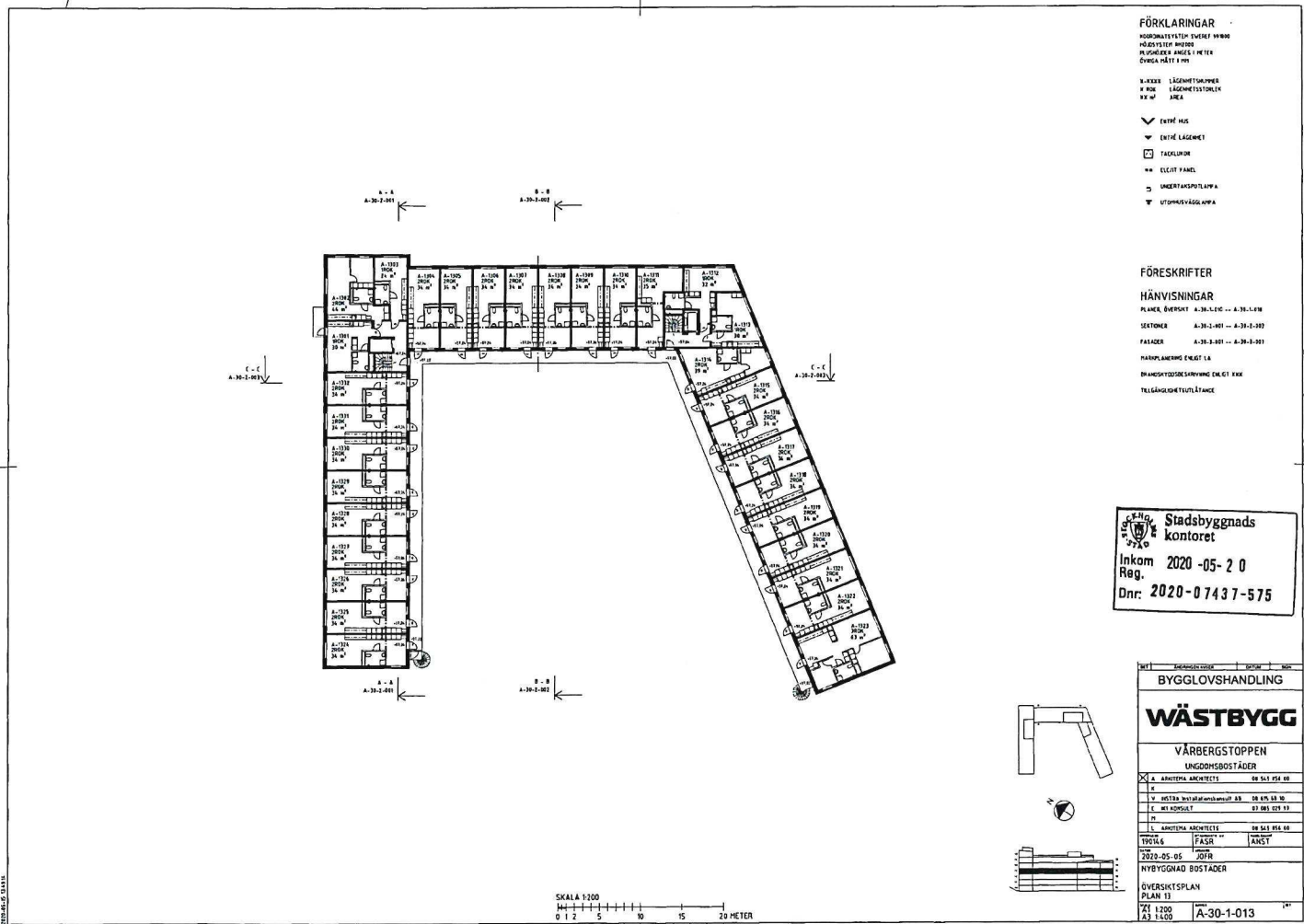

FÖRKLARINGAR

KORRIGERADE YTA OCH VÄRME
PÅSTÄMNINGAR
PLÅNGER OCH ANGSTRECKER
ÖVER 1:100

K-AREN LÄGNETSOMRÅDE
P. RUM LÄGNETSOMRÅDE
XX M² AREA

- ▽ ENTRÉ HÖG
- ▽ ENTRÉ LÅGNET
- TAKLUDOR
- ** ELEKT. PANEL
- UNDERSTÄMPLAMPA
- ▽ UTMARKSVÄGGLAMPA

FÖRESKRIFTER

HÄNVISNINGAR

PLANER ÖVERSKIKT A-30-1-010 - A-30-1-018
 SEKTORER A-30-1-001 - A-30-1-003
 FASADER A-30-1-001 - A-30-1-003
 BRANDFÄRMSBENK 1:6
 BRANDSKYDDSDÖRRAR OCH ÖLGT FÖR
 TILLSÄNDNINGSTÄNDE

**Stadsbyggnads
kontoret**
 Inkom 2020-05-20
 Reg. Dnr: 2020-07437-575

BYGGLOVSHANDLING

WÄSTBYGG

**VÄRBERGSTOPPEN
LINGSÖMSBOSTÄDER**

A	ARKITEKT	08 543 05 08
B		
C	BYGGLOVSHANDLING	28 475 53 30
D	BYGGLOVSHANDLING	07 093 023 13
E	BYGGLOVSHANDLING	08 543 05 08
F	BYGGLOVSHANDLING	08 543 05 08
G	BYGGLOVSHANDLING	08 543 05 08

ÖVERSKIKTSPLAN
PLAN 13
Skala 1:200
A-30-1-013

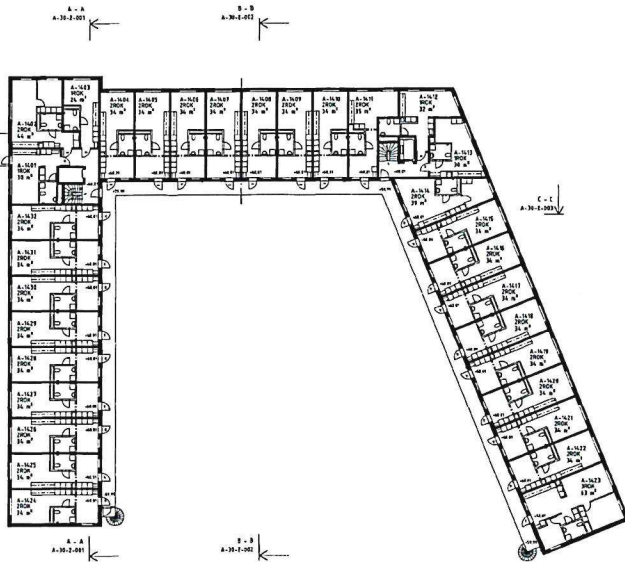

FÖRKLARINGAR

- KONSTRUKTION ÖVERFÖRINGS
 HVBETONHUS
 PLÅNGOBER ANGEL 1 METER
 ÖNSKA RÄTT I TVÅ
- K. HVBETON LÄGNETTSKÄRMER
 K. HVBETON LÄGNETTSKÄRMER
 XX M² LÖS
- VENTILHUS
 VENTILSKÄRMER
 FÄLLNING
 EL-UTFÖRANING
 UPPRETTNINGSPÅLSPÄNNING
 UPPRETTNINGSPÅLSPÄNNING

FÖRESKRIFTER

- ### HÄNVISNINGAR
- PLANENS ÖVERSIKT A-30-1-001 -- A-30-1-009
 SKISSER A-30-1-001 -- A-30-1-001
 FASADER A-30-1-001 -- A-30-1-001
 PLANLÄGNINGEN ENLIGT LA
 BRANDSKYTSBESKRIVNING ENLIGT BRB
 TILLÄGGNINGAR ENLIGT BRR

Stadbyggnads
 kontoret
 Inkom
 Reg. 2020-05-20
 Dnr: 2020-07437-575

BYGGLOVSHANDLING	
WÄSTBYGG	
VÄRBERGSTOPPEN LINDGÅRDSPÅSTÄDER	
A	ANTENA ARCHITECTS AB 98 515 604 00
M	M. METTELIN arkitektkontor AB 03 835 82 50
E	E. M. KOSKULL AB 03 835 829 33
KL	KL. ANTERNA ARCHITECTS AB 98 515 604 00
PROJEKT	FASAD
TYP	FÄHÖG
1220.05.06	
NYBYGGNAD BOSTÄDER	
ÖVERSIKTSPLAN	
PLAN 14	
A3	1200 A-30-1-014

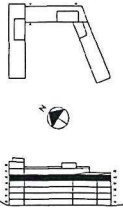
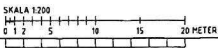

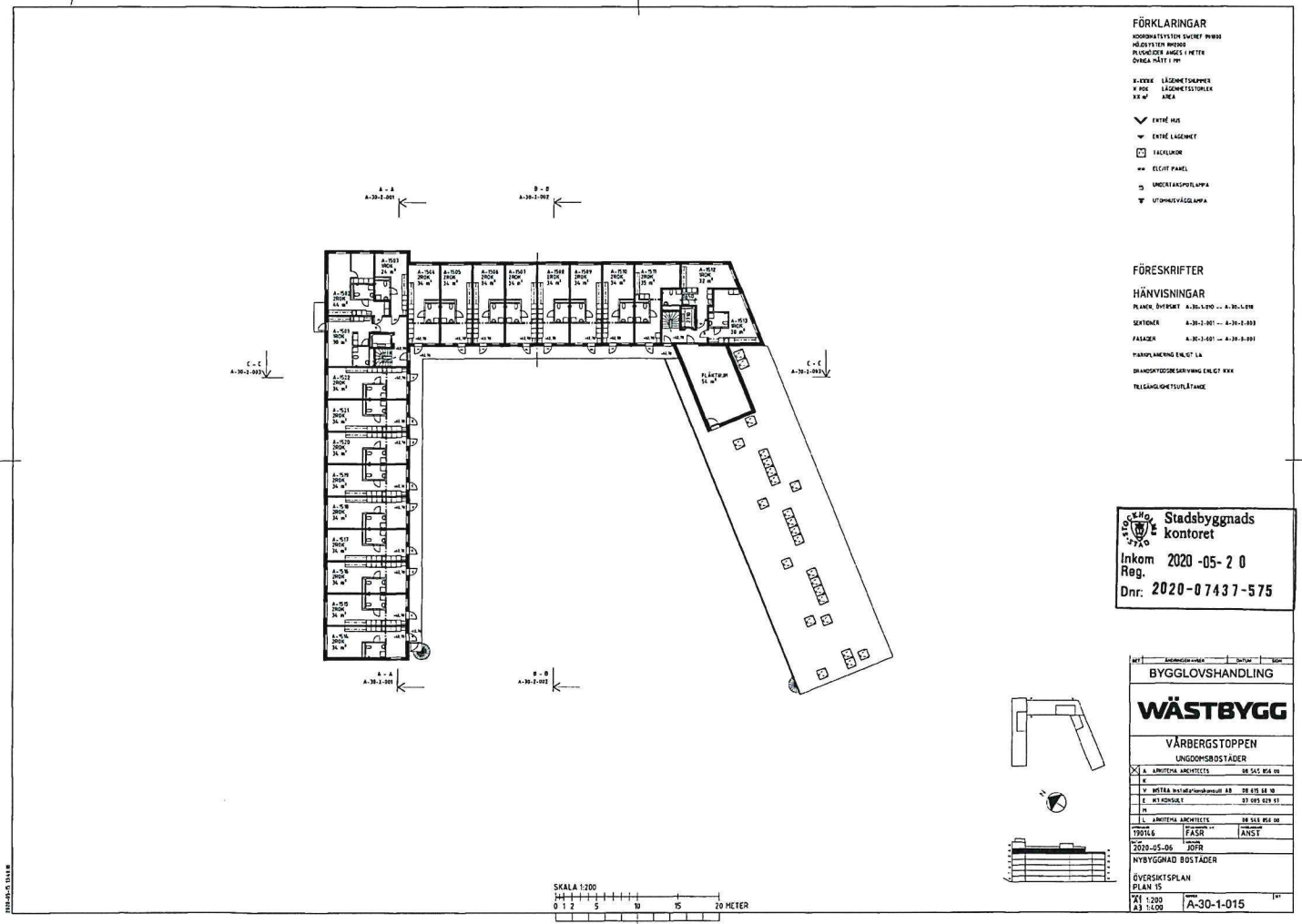

FÖRKLARINGAR
 KOORDINATSYSTEM SVENSKT MÄTT
 HÖJDESYSTEM MÖSSÖ
 RÄKNEENHETEN ANGES I METRER
 ÖVREGA MÄTT I MM

K-REKKA LÄSNINGSSTÄLLNING
 K-FÖR LÄSNINGSSTÄLLNING
 33 M² AREA

✓ ENTRÉ HÖG
 ✓ ENTRÉ LÅGSKENET
 □ FACKLINDOR
 ■ ELGITT PANEL
 ○ UNDERLÅSTÄLLNING
 ▼ UPPDRAGSSTÄLLNING

FÖRESKRIFTER

HÄNVISNINGAR
 PLAN 01 ÖVERSKIKT A-30-1-010 - A-30-1-018
 SEKTÖRER A-30-1-001 - A-30-1-003
 FASADER A-30-1-001 - A-30-1-001
 FÄRDPLANERING ENKELT LA
 BRANDSÄKTHETSBERÄKNING ENKELT KKK
 TELEANGIFTERSTÄLLNING

Stockholms stadsbyggnadskontoret
 Inkom 2020-05-20
 Reg. Dnr. 2020-07437-575

BYGGLOVSHANDLING	
WÄSTBYGG	
VÄRBERGSTOPPEN LINGGOMSRÖDSTÄDER	
A. ANITEMA ARCHITECTS	38 545 854 00
B. BYGGSÄKERHETSBERÄKNING	38 545 854 00
C. MILJÖKONST	37 600 031 91
D. ANITEMA ARCHITECTS	38 545 854 00
2021-06	FASAD
2020-05-06	ANST
BYGGSÄKERHETSBERÄKNING	
ÖVERSIKTSPLAN	
SKALA 1:200	A-30-1-015
23 11 00	

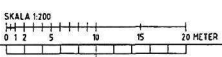
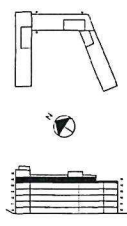

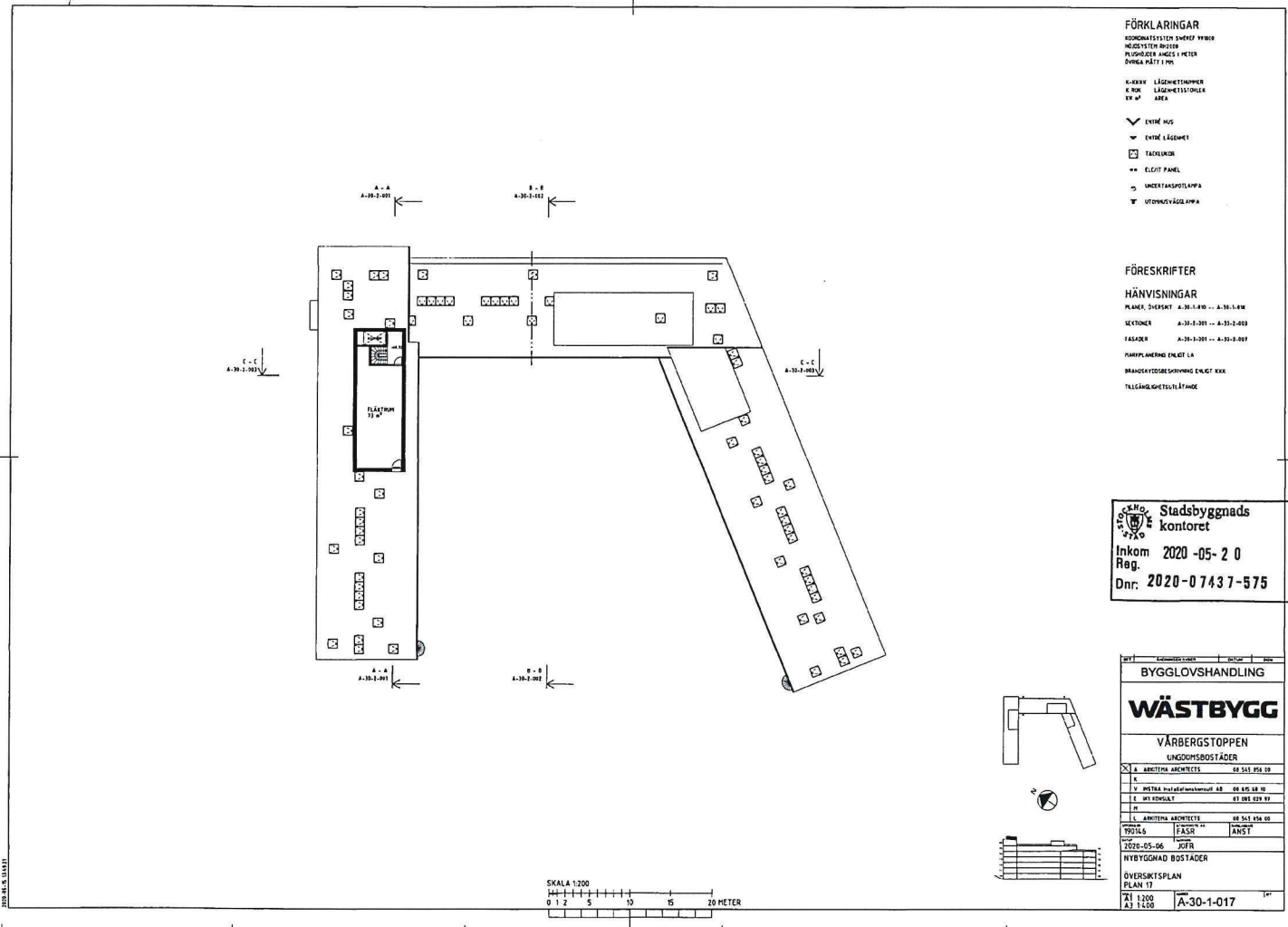

FÖRKLARINGAR
 KODNÄMNINGEN SVENSK PÄNN
 HÖJDISTEN RÖD
 FÖRSTÄLLNINGEN FÖR
 ÖVRE PÅTT I PÅ
 K-XXXX LÄGNETNAMN
 K-RK LÄGNETSTORLEK
 K-PÅ AREA

✓ ENTRÉ HUS
 ▽ ENTRÉ LÄGNET
 □ TAKLUND
 ** ELGITT PÅNÄL
 ▽ UNDERSTÄMPLÅN
 ▽ UTMÄRKNINGSÅNÄL

FÖRESKRIFTER
HÄNVISNINGAR
 PLANER, SVENSK A-30-1-010 -- A-30-1-010
 SEKTORER A-30-2-001 -- A-30-2-003
 FASADER A-30-3-001 -- A-30-3-003
 FÄRMLÄGNET ENLIGT LA
 BRANDSKYDDSBERÖNING ENLIGT EXK
 TÄLLÄGNETSUTLÄGNET

Stockholms Stadsbyggnadskontoret
 Inkom 2020-05-20
 Reg. Dnr: 2020-07437-575

BYGGLOVSHANDLING
WÄSTBYGG
VÄRBERGSTOPPEN UNGDOMSBOSTÄDER
A. ANITINA ARCHITECTS 08 543 950 09 V. VESTRA INSTATANSBYGG AB 08 875 68 10 E. SVENSKBYGG 07 862 829 89 L. ANITINA ARCHITECTS 08 543 950 09 2020-05-06 JFR NYBYGGNAD BOSTÄDER ÖVERSIKTSPLAN PLAN 17 A1 1:200 A3 1:500
A-30-1-017

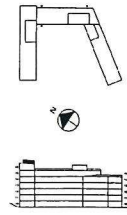
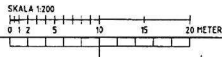

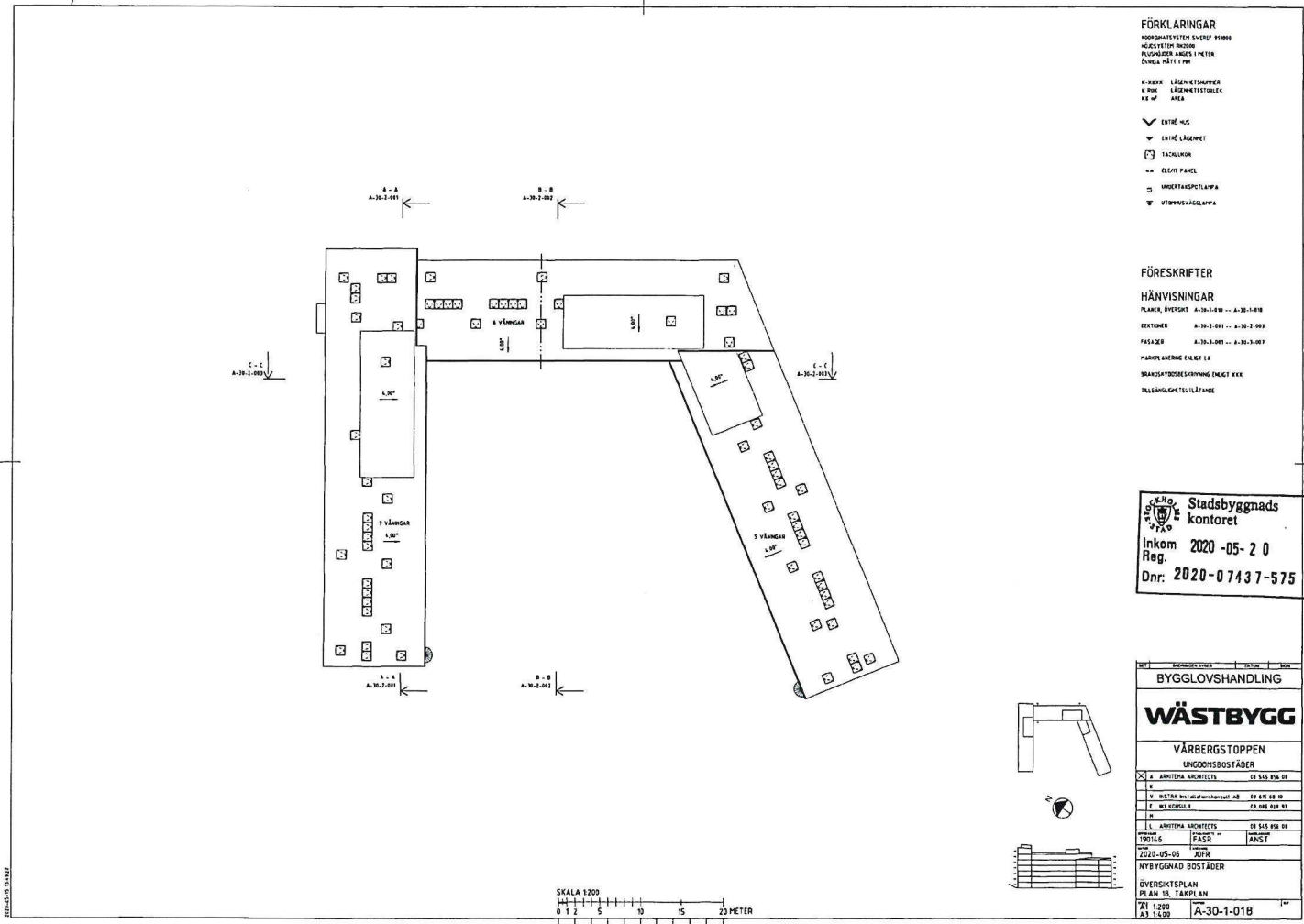

- FÖRKLARINGAR**
- BODENHÖJDEN ÖVERST 80MM
 - KÄLLSTOR BUDOR
 - FÖRSTÄDANDE I NÖR
 - SVENSKA METRISK
 - 0-2000 LÖSNINGSSTÄMMOR
 - 0-2000 LÖSNINGSSTÄMMOR
 - 0-2000 AREA
- ▽ ENTRÉ-HÖJ
- ▽ ENTRÉ-LÄGNET
- TACKELING
- GLASS PANE
- UNDERSTÄPPLAN
- ÖPPNINGSÅGGLAN

- FÖRESKRIFTER**
- HÄNVISNINGAR**
- PLANER, ÖVERSIKT A-30-1-010 - A-30-1-018
 - SEKTORER A-30-2-001 - A-30-2-009
 - FASADER A-30-3-001 - A-30-3-007
 - MARKANLÄGGNINGEN I A
 - MARKANLÄGGNINGEN I B
 - TELEKOMFÖRUTSÄTTNINGEN

Stockholms Stadsbyggnadskontoret
 Inkom Reg. 2020-05-20
 Dnr: 2020-07437-575

BYGGLÖVSHANDLING	BYGGNAD	BYGGNAD	BYGGNAD
WÄSTBYGG			
VÄRBERGSTOPPEN			
LÖSNINGSBOSTÄDER			
X	L	190146	2020-05-06
L	190146	2020-05-06	2020-05-06
L	190146	2020-05-06	2020-05-06
NYBYGGNAD BOSTÄDER			
ÖVERSIKTSPLAN			
PLAN 1B, TÄRPLAN			
TEI 1300	A3 1300	A-30-1-018	

