



Länsstyrelserna

Ansökan om tillstånd och dispens i skyddade områden

Mottagningsbekräftelse

Inloggad användare

Datum
2026-04-01

Inloggad användare
KARL ANTON JOHAN BRYNK

Utgivare av certifikat
BankID Mobile

Blankettinformation

Ankomstnummer
1775025466303

Inskickat
2026-04-01 09:56:07

Länsstyrelsen i Stockholms län
Box 22067
104 22 Stockholm

Kontaktuppgifter:
Regeringsgatan 66
Telefon: 010-223 10 00
E-post: stockholm@lansstyrelsen.se

Formulär

Ange länsstyrelse Stockholms län
Ange kommun Botkyrka
Ange ytterligare kommun Ekerö, Huddinge, Järfälla, Salem, Stockholm, Upplands-Bro

Ange typ av sökande

Sökande är <input type="radio"/> Privatperson eller enskild firma <input checked="" type="radio"/> Företag eller organisation
--

Uppgifter om sökande

Företagets/organisationens namn Warner Bros. International Television Production Sverige AB
Postadress Birger Jarls torg 2a
Postnummer 11128
Postort Stockholm
Telefonnummer 0738383600
E-post anton@bplc.se

Företräds sökande av ett ombud? <input type="radio"/> Ja <input checked="" type="radio"/> Nej
Er egen beteckning/referens för åtgärden Dispens för filminspelning Sätmaskogens discgolfbana

Ange berörd fastighet

Fastighetsbeteckning Sätra 2:1
Är markägare samma som sökande? <input type="radio"/> Ja <input checked="" type="radio"/> Nej
Ange markägarens namn STOCKHOLMS KOMMUN/ EXPLOATERINGSKONTORET
E-post
Finns innehavare av servitut på fastigheten? <input type="radio"/> Ja <input type="radio"/> Nej <input checked="" type="radio"/> Vet ej

Typ av skyddat område

Ange typ av skyddat område som berörs

Skyddat område: 1

Ange typ av skyddat område som berörs

- Nationalpark Naturreservat Naturvårdsområde Naturminne Beslutat biotopskydd
 Landskapsbildsskydd Djur- och växtskyddsområde

Ange namn på naturreservat

Sätraskogen

Sker åtgärden också inom strandskyddat område?

- Ja Nej

Sker åtgärden också inom eller i närhet av ett Natura 2000-område?

- Ja Nej

Syfte med åtgärden

Ange ett särskilt skäl för den planerade åtgärden

- Annat naturvårds- eller kulturmiljövårdsintresse står mot intresset att göra ingrepp i det skyddade området
- Forskning eller undersökning i vetenskapligt syfte Exploatering av stort allmänt intresse
- Hälsa- och säkerhetsaspekter samt miljöskäl kan göra det motiverat att släppa fram ett arbetsföretag
- Enskild verksamhet som sammanfaller med ett stort allmänt intresse Annat

Ange annat skäl för den planerade åtgärden

Filminspelning

Beskriv syftet med åtgärden

Vi vill filma ett par korta scener i sätraskogens naturreservat/ sätraskogens discgolfbana.

Vi kommer befinna oss inom ett litet område vid den stora ängen. Se bifogad karta.

Det vi vill göra är.

1. Filma ett par korta scener vid ett av discgolfbanans hål.
2. Slå upp tält för lunch och utrustning 3m x 3m tält.
3. Få dispens för att åka ner med 2 bilar för lämna och hämta utrustning.
4. Placera en toavagn åt personalen under dagen.

Beskrivning av naturmiljön på platsen för åtgärden

Nuvarande användning av platsen

- Betas av tamdjur Åkermark Skog för skogsproduktion Naturskog (ej för skogsproduktion)
 Väg eller annan anlagd yta Gårdsplan/tomtmark/trädgård Hav eller sjö Övrigt

Beskriv utförligt hur platsen ser ut idag

Det är en stor gräsyta idag där vi vill vara, bakom gräsytan är det en byggnadsetablering. Övrigt är det ett skogområde som sträcker sig runt om i parken.

Sätterskogens område är ett besöksobjekt, Naturpedagogik större sammanhängande område med höga upplevelsevärden.

Har du kännedom om det finns fridlysta växt-, djur- eller fågelarter på platsen för åtgärden?

- Ja Nej

Finns det generellt biotopskyddade objekt på platsen som kommer beröras?

- Ja Nej

Berörs särskilt skyddsvärda träd av åtgärden?

- Ja Nej

Berörs EU-listade invasiva arter av åtgärden?

- Ja Nej

Beskrivning av åtgärden

Åtgärd/åtgärder som ska utföras

- Uppförande/om- eller tillbyggnad av byggnad eller annan anläggning Schaktning
 Tippning/ upplag Tävlings-tränings eller friluftsanslag
 Guidade turer/ vandringar/ övriga turer Vetenskapliga undersökningar eller insamlingar
 Averkning/röjning Annat

Ange annan åtgärd som ska utföras

Filminspelning

Ange startdatum för åtgärden

2026-05-25

Ange slutdatum för åtgärden

2026-05-25

Kommer terrängkörning med motorfordon förekomma?

- Ja Nej

Karta som beskriver åtgärden

- Jag kommer att bifoga karta som fil/filer (godkända filformat PDF, JPG, TIF)
 Jag kommer att använda kartan på nästa steg för att beskriva åtgärden

Uppgifter om annan åtgärd

Beskriv utförligt och i detalj vilken åtgärd som ska utföras

- Ange informationen direkt i formuläret Bifoga beskrivning via fil (godkända filformat PDF, JPG, TIF)

Kompensationsåtgärder

Kommer kompensationsåtgärder genomföras

Ja Nej

Beskriv varför inga kompensationsåtgärder kommer utföras

Vi kommer inte utföra något kompensationsåtgärd för att vi ej kommer behöva göra det då vi ej påverkar något som kommer komma till skada. Därav så har vi ingen åtgärd för det vi önskar att göra. Sen självklart om ni bedömer att vi behöver göra en åtgärd så kommer vi stå som ansvariga för den åtgärden.

Övriga upplysningar samt bifoga filer

Övriga upplysningar

Filuppladdning

Typ av dokument	
Karta som beskriver åtgärden	
Filminspelning.pdf	2.35 MB

Filuppladdning

Typ av dokument	
Beskrivning av annan åtgärd	
Filminspelning_åtgärd.pdf	2.35 MB

Filuppladdning

Typ av dokument	
Karta	
Sätraskogens_PDF.pdf	6.77 MB
Typ av dokument	
Ritning	
Typ av dokument	
Fotografi	
Bilder.pdf	24.39 MB

Anvisningar

Typ av skyddat område
Beskrivning av naturmiljön på platsen för åtgärden
Beskrivning av åtgärden
Kompensationsåtgärder
Övriga upplysningar samt bifoga filer

Filminspelning

Scenbeskrivning

I vår story så spelar våra huvudkaraktärer discgolf och där av så vill vi filma när dom kastar en frisbee mot en av korgarna vid ett hål. Där sker det även lite dialog mellan karaktärerna.

Beskrivning av utförande

1. Det vi vill göra är att ha möjlighet att ställa ned 2-3 tält som är 3x3m stora för att ha möjlighet att äta lunch samt förvara vår kamerautrustning om det skulle bli regn.
2. Sen om det finns möjlighet att köra ned två bilar för att lämna och hämta utrustning. Kör bara på grusvägen som är anlagd.
3. Få ställa ned en toalettavgagn för att snabbt kunna gå på toaletten. Den står på hjul och kan förflyttas snabbt.
4. Filma ett par korta scener vid ett av hålen av discgolfbanan.

Karta

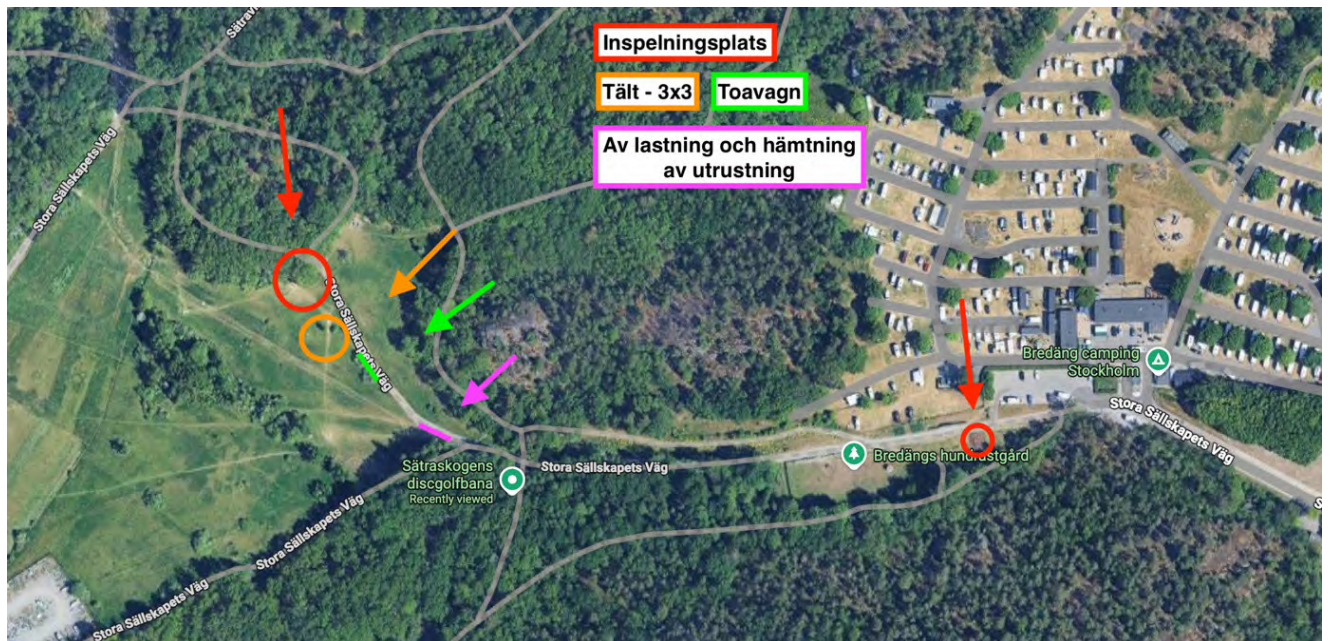

Filminspelning

Scenbeskrivning

I vår story så spelar våra huvudkaraktärer discgolf och där av så vill vi filma när dom kastar en frisbee mot en av korgarna vid ett hål. Där sker det även lite dialog mellan karaktärerna.

Beskrivning av utförande

1. Det vi vill göra är att ha möjlighet att ställa ned 2-3 tält som är 3x3m stora för att ha möjlighet att äta lunch samt förvara vår kamerautrustning om det skulle bli regn.
2. Sen om det finns möjlighet att köra ned två bilar för att lämna och hämta utrustning. Kör bara på grusvägen som är anlagd.
3. Få ställa ned en toalettavn för att snabbt kunna gå på toaletten. Den står på hjul och kan förflyttas snabbt.
4. Filma ett par korta scener vid ett av hålen av discgolfbanan.

Åtgärd

Det vi skulle vilja kunna göra på denna plats är att filma ett par korta scener med våra huvudkaraktärer spelar discgolf. Vi kommer minimera personal på plats och inte stoppa gående eller besökare i parken. Vi är ett litet team och kommer göra så liten påverkan på den dagliga verksamheten som befinner sig i området.

Karta

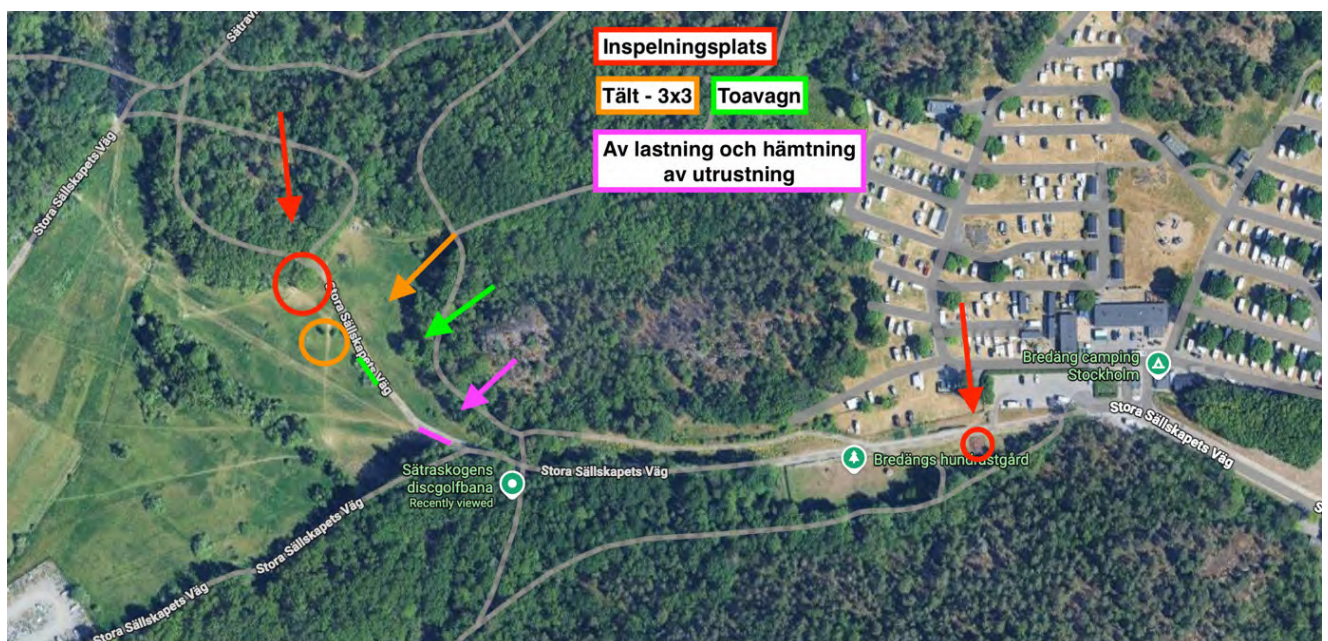

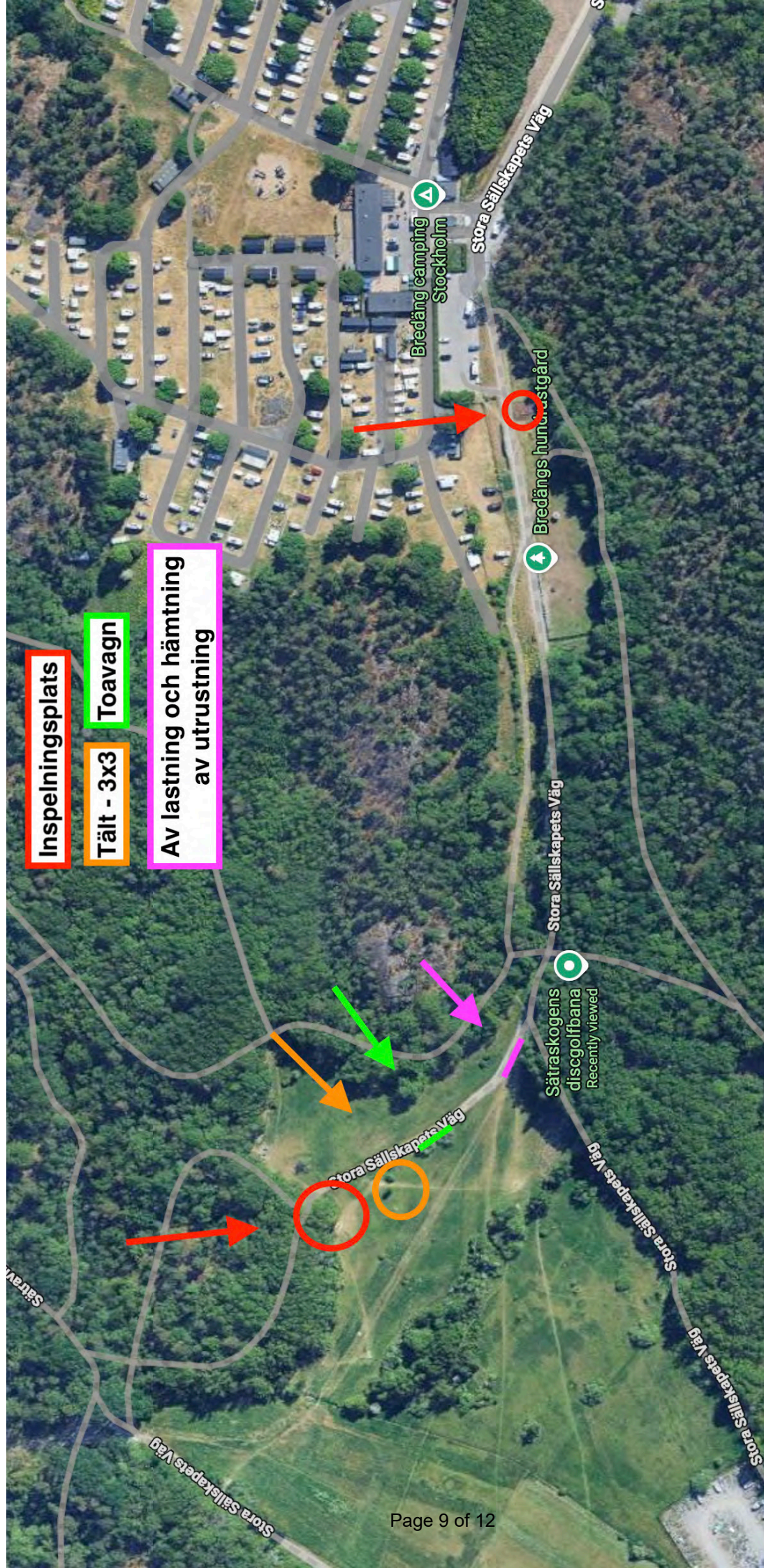

Bilder

Inspelningsplats 1



Inspelningsplats 1



Inspelningsplats 2

