

Administration soder@stockholm.se

Från:
Skickat: den 22 maj 2019 11:16
Till: Administration soder@stockholm.se
Ämne: Medborgarförslag
Bifogade filer: Skärmavbild 2019-05-22 kl. 11.07.08.png; Skärmavbild 2019-05-22 kl. 11.07.22.png; Skärmavbild 2019-05-22 kl. 11.07.38.png

Uppföljningsflagga: Följ upp
Flagga: Slutfört

Kategorier: Diariefört

Hej,

Jag har två medborgarförslag:

1. Utegymp i Vitabergsparken

2. Knyta ihop gångvägen vid Henrikdals Brygga med den gångbro som går utmed klippan mot vattnet mot Danviksbro (se bifogade bilder). Som det är nu kan man gå fram till klippan vid roten av Henriksdals Brygga, men sedan måste man gå upp mot bostadshuset vid Hästholmsvägen för att nå bron. Fint om man mer enkelt kunde ta sig hela vägen runt Hammarby sjö (som ett promenadstråk).

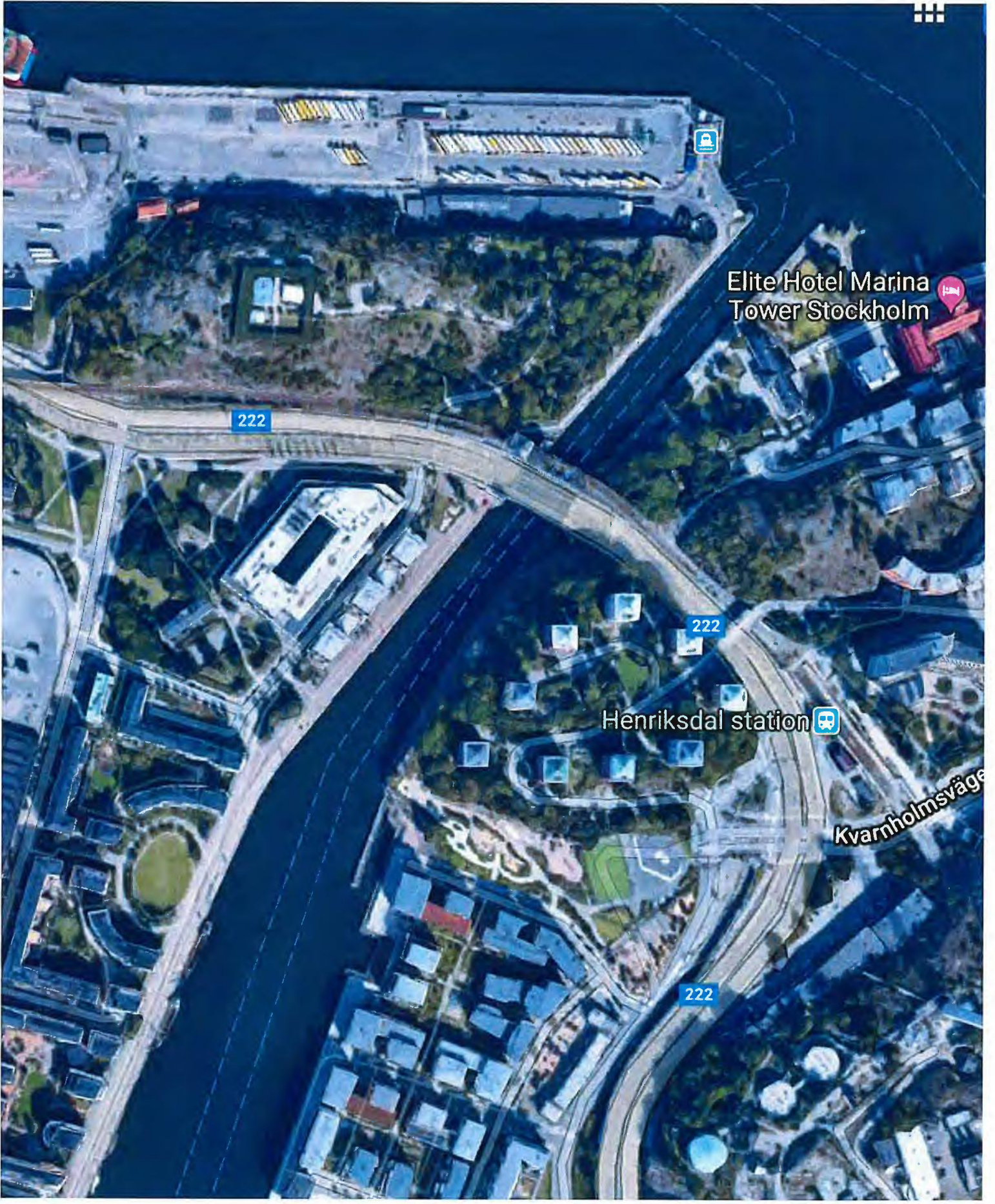

Elite Hotel Marina
Tower Stockholm

222

222

Henriksdal station

Kvarholmsväge

222

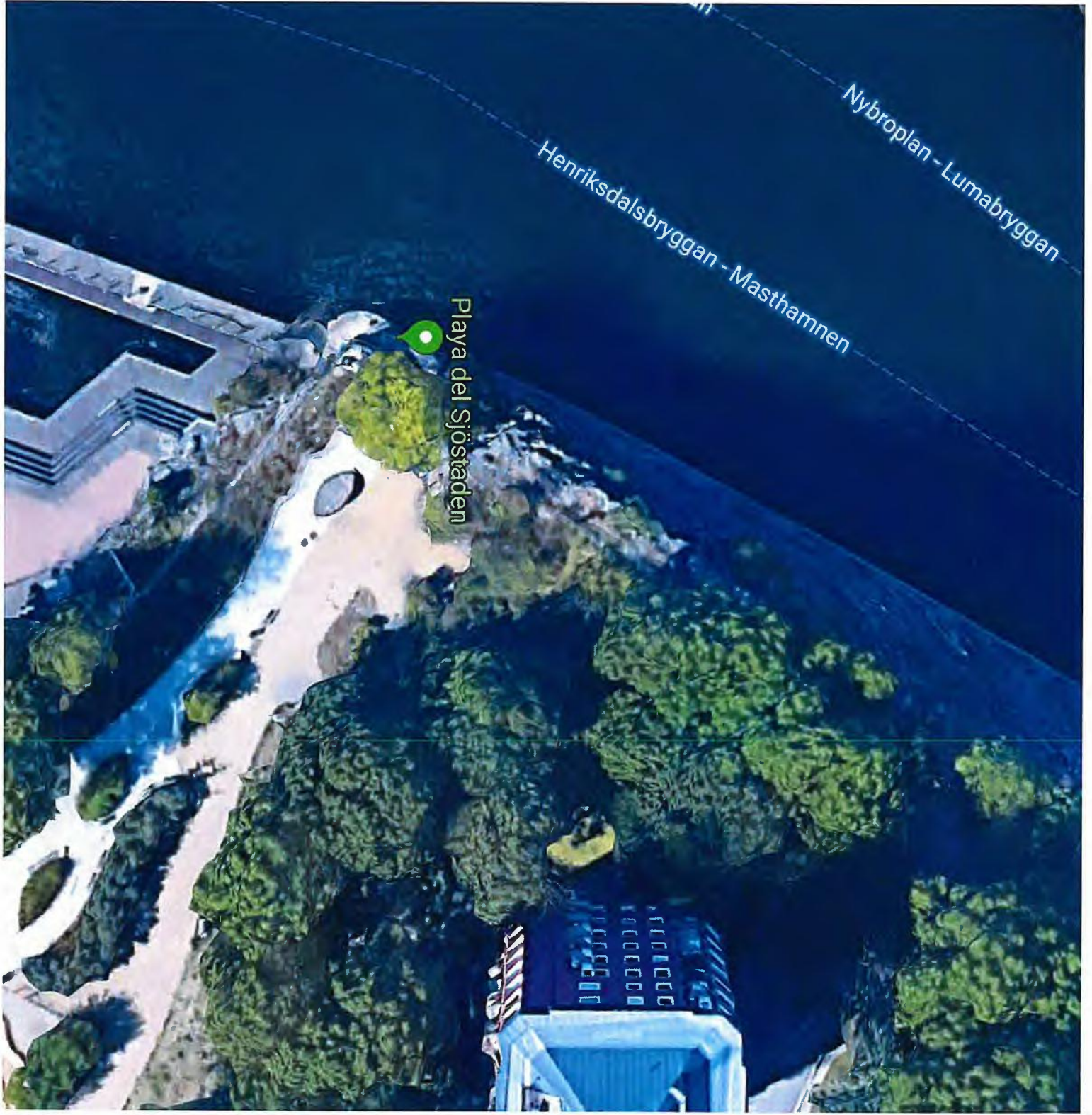

Nybroplan - Lumabryggan

Henriksdalsbryggan - Masthamnen

Playa del Sjöstaden

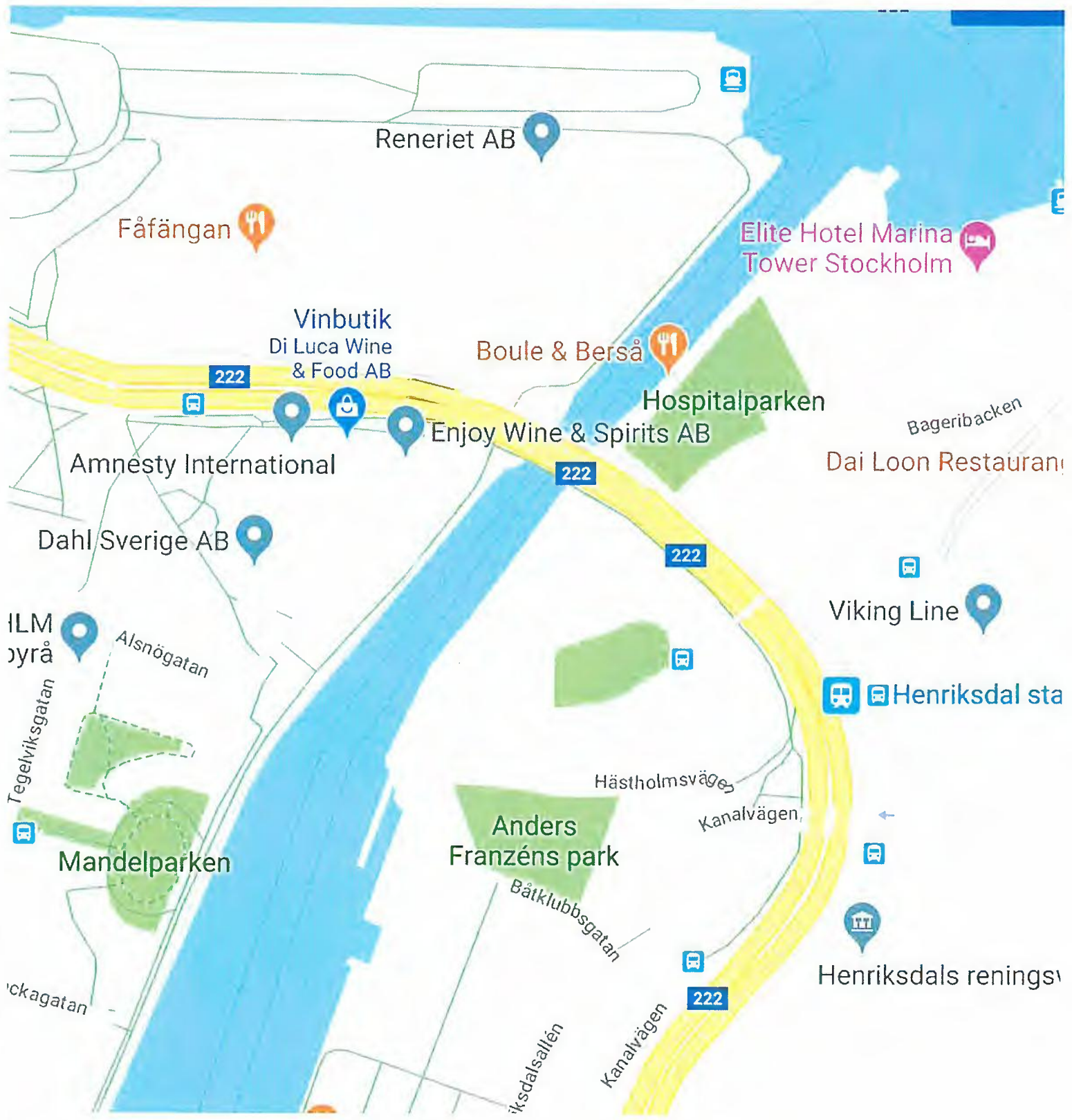

Reneriet AB

Fåfången

Elite Hotel Marina
Tower Stockholm

Vinbutik
Di Luca Wine
& Food AB

Boule & Berså

Hospitalparken

Amnesty International

Enjoy Wine & Spirits AB

Dai Loon Restaurant

Dahl Sverige AB

ILM
Björå

Alsnögatan

Viking Line

Henriksdal sta

Tegelvågsgatan

Mandelparken

Hästholmsvägen

Anders
Franzéns park

Kanalvägen

Henriksdals reningsv

ickagatan

Båtklubbsgatan

Kanalvägen

Henriksdalsallén