

Från: [REDACTED]
Till: Administration.soder@stockholm.se
Ärende: Medborgarförslag till Södermalms stadsdelsnämnd
Datum: den 13 november 2023 15:28:53
Bilagor: [Medborgarförslag.pdf](#)

Detta e-postmeddelande kommer från en extern avsändare. Klicka inte på länkar och öppna inte bilagor om du inte känner igen avsändaren och vet att innehållet är säkert.

Hej!

Jag bifogar ett medborgarförslag till Södermalms stadsdelsnämnd.

Det har titeln *Släpp fram fotgängarna på Skeppsbron*.

Förslaget är att Södermalms stadsdelsnämnd vidtar åtgärder för att öppna hela Skeppsbron för gående och för att göra området vackrare.

Med vänlig hälsning

[REDACTED]

Medborgarförslag till Södermalms stadsdelsnämnd

Släpp fram fotgängarna på Skeppsbron

Promenaden nära vattnet längs Skeppsbron från Slussen förbi Djurgårdsfärjan och Slottet är en av stadens enastående tillgångar. Som vi måste värna.

Det kan bli bättre - särskilt vid Djurgårdsfärjan. Nu är vägen blockerad av byggbaracker för Slussenbygget, ett plank och skräpcontainerar. Gångtrafiken leds förbi ut mot cykelbanor och biltrafik. Färjan syns inte när man kommer från Slussen, vilket gör det svårare för besökare. Fotot visar hur det kan se ut när man går norrut från Slussen.

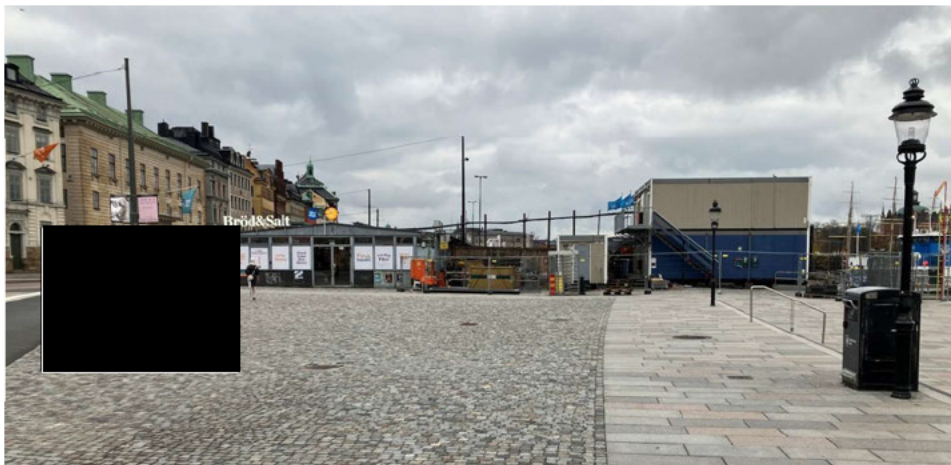

På väg från Slussen mot färjeläget längs Skeppsbron.



Och kommer man närmare ser det inte roligare ut. Sopcontainer, staket och en passagegrind på sniskan ökar inte skönhetskänslan. Det är saker som inte skulle behöva stå här.



När man kommer ut från färjan kan det se ut så här när man ser söderut mot Slussen. Det är ett plank längst bak och en sopcontainer.



Från luften ser byggnationen ut så här (flygfoto från Lantmäteriet, Min karta).

Det verkar vara ett provisorium men bygget vid Slussen kommer att hålla på flera år till.

Det verkar varken svårt eller dyrt att öppna upp för gående. Den rödprickade linjen visar det naturliga gångstråket

Det nuvarande situationen har flera nackdelar:

- Det bryter det naturliga promenadstråket längs vattnet.
- Det ser fult och skräpigt ut på ett område som skulle kunna vara vackert.
- Resenärer från Slussen till Djurgårdsfärjan får en omväg, som dessutom kan vara svår att hitta.
- Detsamma gäller när man kommer från Djurgårdsfärjan.
- Fotgängare tvingas närmare cykelbanor och trafik, vilket ökar risken för olyckor.

Jag föreslår därför att Södermalms stadsdelsnämnd vidtar åtgärder för att öppna vägen för gående och för att göra området vackrare.

Med vänliga hälsningar
Stockholm 13 november 2023

[Redacted signature]

[Redacted contact information]